

BULLETIN DES ARRÊTS
CHAMBRES CIVILES

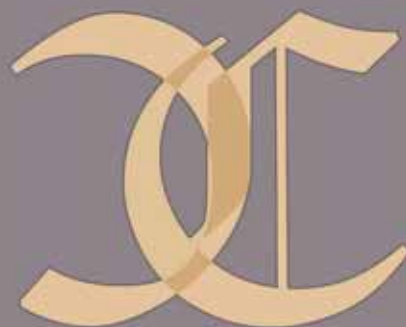

Année 2012
Index 2012

COUR DE CASSATION

BULLETIN DES ARRÊTS

CHAMBRES CIVILES

ANNÉE 2012

INDEX 2012

Décisions
du Tribunal
des conflits

INDEX ALPHABÉTIQUE

Les numéros correspondent à la numérotation des décisions au Bulletin mensuel civil.

Pour faciliter le classement, cette numérotation est annuelle et distincte pour chaque formation.

Les titres de références sont indiqués par un astérisque.

	Jour mois	Déci- sion	Numéros	N° de pourvoi
--	--------------	---------------	---------	---------------

A

AVOCAT :

Aide juridique.....	<i>Aide juridictionnelle</i>	Bénéficiaire – Assistance d’un avocat désigné par le bâtonnier – Refus de l’avocat désigné – Demande de désignation d’un nouvel avocat et d’exécution de la décision initiale – Compétence judiciaire – Assistance portant sur des instances devant le juge administratif – Absence d’influence.....	* T. C.	2 avril	5	12-03.830
---------------------	-----------------------------------	--	---------	---------	---	-----------

	Jour mois	Déci- sion	Numéro	N° de pourvoi
--	--------------	---------------	--------	---------------

C

COMMUNE :

Maire.....	<i>Pouvoirs</i>	Pouvoirs en matière de police de la conservation du domaine public routier – Exercice – Mise en cause – Action engagée par des particuliers contre une commune tendant à la destruction d’ouvrages réalisés par des tiers sur la voie publique et à la réalisation de travaux de reconstitution de la voirie – Compétence administrative..... * T. C.	17 déc.	34	12-03.884
------------	-----------------------	---	---------	----	-----------

CONVENTION EUROPEENNE DES DROITS DE L’HOMME :

Article 6 § 1.....	<i>Compatibilité</i>	Exclusion – Cas – Loi conférant rétroactivement la qualification de contrats administratifs à des contrats de droit privé faisant l’objet d’une instance en cours – Portée... * T. C.	5 mars	3	12-03.843
--------------------	----------------------------	---	--------	---	-----------

Premier Protocole ad- ditionnel.....	<i>Article 1^{er}</i>	Protection de la propriété – Droit au respect de ses biens – Atteinte – Défaut – Cas – Compétence de la juridiction administrative découlant de la qualification de contrats administratifs donnée par la loi du 12 juillet 2010 aux contrats d’achat d’électricité prévus à l’article 10 de la loi n° 2000-108 du 10 février 2000..... * T. C.	5 mars	3	12-03.843
---	-------------------------------------	---	--------	---	-----------

	Jour mois	Déci- sion	Numéro	N° de pourvoi
--	--------------	---------------	--------	---------------

D

DOMAINE :

Domaine public.....	<i>Domaine public rou-</i>			
	<i>tier</i>	Dommege causé au domaine public routier –		
		Action en réparation – Action engagée par		
		des particuliers contre une commune –		
		Action tendant à la destruction d’ouvrages		
		réalisés par des tiers sur la voie publique		
		et à la réalisation de travaux de reconstitu-		
		tion de la voirie – Compétence administra-		
		tive.....	* T. C.	17 déc.
				34
				12-03.884

	Jour mois	Déci- sion	Numéro	N° de pourvoi
--	--------------	---------------	--------	---------------

E

ENSEIGNEMENT :

Enseignement privé.....	<i>Etablissement.....</i>	Etablissement lié à l'Etat par un contrat d'association – Enseignant – Action tendant au versement par l'établissement d'une indemnité prévu par un accord d'entreprise – Compétence judiciaire – Portée.....	* T. C.	17 déc.	31	12-03.883
-------------------------	---------------------------	---	---------	---------	----	-----------

EXPROPRIATION :

Indemnité.....	<i>Dommmages accessoires à l'expropriation.....</i>	Dommages affectant les parcelles demeurant la propriété de l'exproprié – Demande en réparation – Compétence judiciaire.....	* T. C.	19 nov.	29	12-03.845
----------------	---	---	---------	---------	----	-----------

	Jour mois	Déci- sion	Numéro	N° de pourvoi
--	--------------	---------------	--------	---------------

I

IMPOTS ET TAXES :

Recouvrement (règles communes).....	<i>Service chargé du recouvrement de l'impôt.....</i>	Faute – Déclaration prématurée d'une créance fiscale à la procédure collective d'un redevable ayant entraîné la vente forcée de ses biens – Action en responsabilité – Compétence administrative – Portée..... * T. C.	15 oct.	28	12-03.869
-------------------------------------	---	--	---------	----	-----------

	Jour mois	Déci- sion	Numéro	N° de pourvoi
--	--------------	---------------	--------	---------------

M

MARCHE PUBLIC :

Code des marchés pu- blics.....	<i>Contrat soumis aux dispositions de ce code.....</i>	Nature – Contrat administratif – Applica- tions diverses :				
		Mandat exclusif de vente d'un bien immobilier appartenant au domaine privé d'une com- mune.....	* T. C.	14 mai	18	12-03.860
		Marché de transport de marchandises conclu par l'UGAP – Portée.....	* T. C.	19 nov.	30	12-03.874

	Jour mois	Déci- sion	Numéro	N° de pourvoi
--	--------------	---------------	--------	---------------

P

POSTES ET COMMUNICATIONS ELECTRONIQUES :

Communications élec- troniques.....	<i>Implantation des sta- tions radioélec- triques.....</i>	Action tendant à la cessation des inconvé- nients anormaux afférents à la protection de la santé publique et aux brouillages préjudiciables – Compétence administra- tive.....	* T. C.	14 mai	12	12-03.844
		«	* T. C.	14 mai	13	12-03.846
		«	* T. C.	14 mai	14	12-03.848
		«	* T. C.	14 mai	15	12-03.850
		«	* T. C.	14 mai	16	12-03.852
		«	* T. C.	14 mai	17	12-03.854
		Litige opposant un opérateur de communi- cations électroniques à des usagers ou des tiers – Compétence judiciaire – Cas – Dé- termination.....	* T. C.	14 mai	12	12-03.844
		«	* T. C.	14 mai	13	12-03.846
		«	* T. C.	14 mai	14	12-03.848
		«	* T. C.	14 mai	15	12-03.850
		«	* T. C.	14 mai	16	12-03.852
		«	* T. C.	14 mai	17	12-03.854
	<i>Réseau téléphonique...</i>	Société France Télécom – Ouvrages immo- biliers lui appartenant – Dommages cau- sés aux tiers – Action en réparation – Compétence – Détermination.....	* T. C.	5 mars	1	12-03.826

	Jour mois	Déci- sion	Numéro	N° de pourvoi
--	--------------	---------------	--------	---------------

S

SEPARATION DES POUVOIRS :

Compétence judi- ciaire.....	Domaine d'appa- lication.....				
	Communications électroniques – Implan- tation des stations radioélectriques – Litige opposant un opérateur de communications électroniques à des usagers ou des tiers – Cas – Détermination.....	* T. C.	14 mai	12	12-03.844
«	* T. C.	14 mai	13	12-03.846
«	* T. C.	14 mai	14	12-03.848
«	* T. C.	14 mai	15	12-03.850
«	* T. C.	14 mai	16	12-03.852
«	* T. C.	14 mai	17	12-03.854
	Contentieux de l'expropriation :				
	Action en fixation de l'indemnité d'expropria- tion – Indemnité d'expropriation – Définition – Portée.....	T. C.	19 nov.	29	12-03.845
	Dommages accessoires à l'expropriation – Dommages affectant les parcelles demeurant la propriété de l'exproprié – Applications di- verses.....	* T. C.	19 nov.	29	12-03.845
	Décisions de la commission des droits et de l'autonomie des personnes handicapées :				
	Décision relative à l'attribution de la prestation de compensation du handicap – Recours de- vant la juridiction du contentieux technique de la sécurité sociale.....	T. C.	14 mai	8	12-03.851
	Décisions ne concernant pas le domaine de la rééducation professionnelle, du travail adapté ou protégé – Décision concernant un place- ment en structure d'hébergement – Recours devant la juridiction du contentieux technique de la sécurité sociale.....	T. C.	14 mai	9	12-03.823
	Décisions prises par le bâtonnier dans l'exer- cice de ses fonctions – Litige relatif à la désignation d'un avocat au titre de l'aide juridictionnelle – Assistance portant sur des instances devant le juge administratif – Absence d'influence.....	T. C.	2 avril	5	12-03.830
	Litige entre personnes privées – Litige entre une société et une association régie par l'ordonnance n° 2005-649 du 6 juin 2005, non mandataire de personnes publiques – Contestation d'une procédure engagée par l'association pour la conclusion d'un ac- cord-cadre portant sur l'exploitation et l'hébergement d'un logiciel de gestion des procédures de marché de ses adhérents – Association créée à l'initiative de collecti- vités territoriales, financée essentielle- ment par des personnes publiques – Ab- sence d'influence.....	T. C.	2 avril	6	12-03.831
	Litige mettant en cause un acte d'une per- sonne morale de droit privé détachable du contrat de droit public liant l'une des par- ties – Cas – Action d'un enseignant ten- dant à la condamnation d'un établisse- ment d'enseignement privé sous contrat d'association – Applications diverses – Demande de versement d'une indemnité prévu par un accord d'entreprise.....	T. C.	17 déc.	31	12-03.883

	Jour mois	Déci- sion	Numéro	N° de pourvoi
--	--------------	---------------	--------	---------------

SEPARATION DES POUVOIRS (suite) :

Compétence judiciaire

(suite)..... *Domaine d'application*

(suite).....

Litige relatif à la propriété ou à la possession – Action en revendication par une per- sonne de droit public d'archives publiques détenues par une personne de droit privé – Limites – Question préjudicielle sur la dé- termination du caractère public des archi- ves.....	T. C.	9 juil.	21	12-03.857
Litige relatif à un contrat de droit privé – Contrat de droit privé – Caractérisation – Cas :				
Cession à une personne privée par une autre per- sonne privée d'un contrat conclu par celle-ci avec une personne publique.....	T. C.	14 mai	10	12-03.832
Contrat conclu par un comité régional du tou- risme avec une société privée pour son propre compte.....	T. C.	15 oct.	26	12-03.868
Convention comportant occupation du domaine public conclue entre des personnes de droit privé.....	T. C.	14 mai	11	12-03.836
Convention entre une personne privée et un éta- blissement public industriel et commercial – Conditions – Absence de clause exorbitante du droit commun et d'association du co- contractant à l'exécution d'un service public – Applications diverses – Convention concé- dant à EDF le droit d'établir un poste de trans- formation d'électricité sur une propriété pri- vée.....	T. C.	17 déc.	32	12-03.871
Marché de travaux conclu par une personne de droit privé pour son propre compte avec des entreprises dans le cadre d'une convention d'aménagement conclue avec une commune – Opérations de travaux publics – Absence d'influence.....	T. C.	15 oct.	27	12-03.853
Litige relatif à une opération de police judi- ciaire – Définition – Action en réparation des dommages causés au cours d'une opé- ration de police judiciaire :				
Dommage – Origine – Faute personnelle déta- chable du service – Absence d'influence.....	T. C.	17 déc.	33	12-03.877
Dommages causés par les fonctionnaires des douanes lors de la constatation d'infractions au code des douanes et de la recherche de leurs auteurs.....	* T. C.	17 déc.	33	12-03.877
Litige relatif au domaine privé – Définition – Litige concernant la gestion du domaine privé des personnes publiques – Acte de gestion du domaine privé des personnes publiques – Exclusion – Cas – Refus de conclure un bail avec une personne privée – Portée.....	* T. C.	5 mars	2	12-03.833
Postes et communications électroniques – Action en réparation des dommages causés par les ouvrages immobiliers apparte- nant à la société France Télécom – Condi- tion.....	T. C.	5 mars	1	12-03.826
<i>Exclusion</i>				
Cas :				
Action en responsabilité contre une personne de droit privé chargée d'une mission de service public administratif – Applications diverses – Action dirigée contre une société chargée du service médical d'un établissement péniten- tiaire pour le compte et sous le contrôle de l'Etat.....	T. C.	11 juin	20	12-03.849

	Jour mois	Déci- sion	Numéro	N° de pourvoi
--	--------------	---------------	--------	---------------

SEPARATION DES POUVOIRS (suite) :

Compétence judiciaire

(suite)..... Exclusion (suite)..... Cas (suite) :

Commune – Police de la conservation du domaine public routier – Action dirigée contre une commune tendant à la destruction d'ouvrages réalisés par des tiers sur la voie publique et à la réalisation de travaux de reconstitution de la voirie..... T. C. 17 déc. 34 12-03.884

Communications électroniques – Implantation des stations radioélectriques – Action tendant à la cessation des inconvénients anormaux afférents à la protection de la santé publique et aux brouillages préjudiciables..... T. C. 14 mai 12 12-03.844

« T. C. 14 mai 13 12-03.846

« T. C. 14 mai 14 12-03.848

« T. C. 14 mai 15 12-03.850

« T. C. 14 mai 16 12-03.852

« T. C. 14 mai 17 12-03.854

Contestation d'un acte administratif – Litige né du refus d'un établissement public administratif de conclure avec une personne privée un bail portant sur des terres appartenant à son domaine privé – Portée..... T. C. 5 mars 2 12-03.833

Litige relatif à un contrat administratif – Contrat administratif – Définition :

Marché public – Marché entrant dans le champ d'application du code des marchés publics :

Contrat conclu en vue de la fourniture à une commune d'une prestation de service à titre onéreux – Applications diverses – Mandat exclusif de vente d'un bien immobilier appartenant au domaine privé d'une commune..... T. C. 14 mai 18 12-03.860

Marché de transport de marchandises conclu par l'UGAP – Portée..... T. C. 19 nov. 30 12-03.874

Qualification donnée par la loi à un contrat conclu entre personnes privées – Cas – Contrat d'achat d'électricité entre EDF et des producteurs autonomes d'électricité – Conditions – Défaut d'instance en cours à la date d'entrée en vigueur de la loi T. C. 5 mars 3 12-03.843

« T. C. 2 avril 7 (2) 12-03.864

Litige relatif à un ouvrage public – Définition – Etendue – Limites – Acte manifestement insusceptible de se rattacher à un pouvoir de l'administration – Défaut – Applications diverses – Demande tendant au déplacement ou à la suppression d'un poste de transformation d'électricité édifié par EDF sur une propriété privée..... * T. C. 17 déc. 32 12-03.871

Litige relatif à un service public :

Service public – Agent et employé – Contractuel de droit public – Personnel non statutaire – Contrat régi par la loi française – Agent recruté par la Polynésie française pour la représenter auprès de l'Union européenne T. C. 5 mars 4 12-03.807

	Jour mois	Déci- sion	Numéro	N° de pourvoi
--	--------------	---------------	--------	---------------

SEPARATION DES POUVOIRS (suite) :

Compétence judiciaire

(suite)..... *Exclusion (suite)*..... *Cas (suite) :*Litige relatif à un service public *(suite) :*Service public administratif – Personnel non
statutaire – Personnel contractuel de droit
public – Accueillant familial thérapeutique
employé par un établissement public de
santé

T. C. 14 mai 19 12-03.870

Litige relatif à un service public géré par un
organisme de droit privé – Conditions – Exer-
cice de prérogatives de puissance publique –
Applications diverses – Litige relatif au mon-
tant des cotisations dues par les adhérents
d'une association communale de chasse
agrée.....

T. C. 9 juil. 22 12-03.861

Litige relatif aux travaux publics – Définition :

Action engagée par des particuliers contre
une commune tendant à la réalisation de
travaux de reconstitution de la voirie

* T. C. 17 déc. 34 12-03.884

Etendue :

Limites – Action en réparation du préjudice
résultant directement d'une expropria-
tion.....

* T. C. 19 nov. 29 12-03.845

Litige né de l'exécution d'une opération de
travaux publics et opposant des partici-
pants à l'exécution de ces travaux –
Condition.....

T. C. 9 juil. 23 12-03.834

Responsabilité de l'Etat – Faute du service char-
gé du recouvrement de l'impôt – Déclaration
prématurée d'une créance fiscale à la procé-
dure collective d'un redevable ayant entraîné
la vente forcée de ses biens – Portée.....

T. C. 15 oct. 28 12-03.869

Service public – Organisation du service public
de la justice – Demandes relatives aux dé-
penses de personnel et de fonctionnement du
conseil de prud'hommes – Litige relatif au
paiement de vacations et de frais afférents aux
activités d'un conseiller prud'homal.....

T. C. 9 juil. 24 12-03.840

Conflit de compé-
tence.....*Conflit positif d'attri-
bution*.....Procédure d'élévation du conflit – Déclina-
toire de compétence :Irrecevabilité – Exclusion – Cas – Déclinatoire
adressé au tribunal de commerce.....

T. C. 2 avril 7 (1) 12-03.864

Rejet – Effets – Obligation de surseoir à statuer
– Portée.....

* T. C. 2 avril 7 (2) 12-03.864

Recours contre les dé-
cisions définitives
des tribunaux judi-
ciaires et administra-
tifs qui présentent
une contrariété
aboutissant à un déni
de justice.....*Recevabilité*.....Conditions – Contrariété aboutissant à un dé-
ni de justice – Définition – Applications
diverses – Requête d'une société victime
d'une contrariété de décisions sur la
consistance de son droit d'eau fondé en
titre.....

T. C. 9 juil. 25 12-03.847

	Jour mois	Déci- sion	Numéro	N° de pourvoi
--	--------------	---------------	--------	---------------

T

TRANSPORTS ROUTIERS :

Marchandises.....	<i>Contrat de transport...</i>	Prix – Paiement – Action directe du voiturier contre l'expéditeur – Action d'un voiturier substitué à une société titulaire d'un marché public de transport – Compétence administrative.....	* T. C.	19 nov.	30	12-03.874
-------------------	--------------------------------	--	---------	---------	----	-----------

	Jour mois	Déci- sion	Numéro	N° de pourvoi
--	--------------	---------------	--------	---------------

V

VOIRIE :

Domaine public rou- tier.....	<i>Dommege causé au do- maine public rou- tier.....</i>	Action en réparation – Action engagée par des particuliers contre une commune – Action tendant à la destruction d’ouvrages réalisés par des tiers sur la voie publique et à la réalisation de travaux de reconstitu- tion de la voirie – Compétence administra- tive.....	* T. C.	17 déc.	34	12-03.884
----------------------------------	---	---	---------	---------	----	-----------

Avis de la
Cour de Cassation

INDEX ALPHABÉTIQUE

Les numéros correspondent à la numérotation des décisions au Bulletin mensuel civil.

Pour faciliter le classement, cette numérotation est annuelle et distincte pour chaque formation.

Les titres de références sont indiqués par un astérisque.

	Jour mois	Déci- sion	Numéros	N° de pourvoi
--	--------------	---------------	---------	---------------

A

ALSACE-MOSELLE :

Contrat de travail.....	<i>Repos et congés.....</i>	Jours fériés – Jours fériés spécifiques au droit local – Application de l’article L. 3133-6 du code du travail – Exclusion – Détermination – Portée..... * Av.	17 sep.	7	12-00.011
-------------------------	-----------------------------	--	---------	---	-----------

APPEL CIVIL :

Intimé.....	<i>Conclusions.....</i>	Signification – Signification à un co-intimé défaillant :			
		Défaut – Sanction – Irrecevabilité des conclusions :			
		Etendue – Détermination – Portée	Av.	2 avril	2 (3) 12-00.003
		Irrecevabilité soulevée par une partie – Conditions – Détermination – Portée	* Av.	2 avril	2 (2) 12-00.003
		Office du juge – Détermination – Portée	Av.	2 avril	2 (2) 12-00.003
		Nécessité – Détermination – Portée.....	Av.	2 avril	2 (1) 12-00.003

	Jour mois	Déci- sion	Numéro	N° de pourvoi
--	--------------	---------------	--------	---------------

C

CASSATION :

Avis.....	<i>Demande</i>	Cas – Question de droit posée dans des pourvois en cours (non).....	Av.	22 oct.	9	12-00.012
Saisine pour avis.....	<i>Demande</i>	Domaine d'application – Exclusion – Cas :				
		Question de droit ne présentant pas de difficulté sérieuse.....	Av.	17 sep.	7	12-00.011
		« »	Av.	17 déc.	10 (1)	12-00.013
		Question de la compatibilité d'une disposition de droit interne avec la Convention de New York du 26 janvier 1990 relative aux droits de l'enfant.....	Av.	17 déc.	10 (3)	12-00.013
		Question supposant l'examen d'une situation concrète relevant de l'office du juge du fond.....	Av.	17 déc.	10 (2)	12-00.013
		Recevabilité – Conditions – Respect de la procédure de consultation des parties et du ministère public.....	Av.	2 avril	3	12-00.001

CHOSE JUGEE :

Identité de cause.....	<i>Obligation de concentration des moyens...</i>	Domaine d'application – Exclusion – Nouvelle demande fondée sur l'existence d'un droit né après la décision rendue à l'issue de l'instance initiale.....	* Av.	17 déc.	10 (1)	12-00.013
------------------------	--	--	-------	---------	--------	-----------

CONVENTIONS INTERNATIONALES :

Accords et conventions divers.....	<i>Convention de New York du 26 janvier 1990.....</i>	Droits de l'enfant – Article 3-1 – Compatibilité – Examen – Office du juge – Portée... *	Av.	17 déc.	10 (3)	12-00.013
------------------------------------	---	--	-----	---------	--------	-----------

	Jour mois	Déci- sion	Numéro	N° de pourvoi
--	--------------	---------------	--------	---------------

E

ENTREPRISE EN DIFFICULTE (loi du 26 juillet 2005) :

Redressement judi-

ciaire..... *Plan de redressement...* Exécution du plan – Résolution – Sort des créanciers :

Créance déclarée au passif de la première procédure mais non encore admise – Soumission à la procédure de vérification propre à la seconde procédure..... * Av. 17 sep. 8 (2) 12-00.010

Dispense de déclaration des créances dans la seconde procédure – Domaine – Créance déclarée dans la première procédure mais non encore admise..... * Av. 17 sep. 8 (1) 12-00.010

Sauvegarde..... *Plan de sauvegarde.....* Exécution du plan – Résolution – Sort des créanciers :

Créance déclarée au passif de la première procédure mais non encore admise – Soumission à la procédure de vérification propre à la seconde procédure..... Av. 17 sep. 8 (2) 12-00.010

Dispense de déclaration des créances dans la seconde procédure – Domaine – Créance déclarée dans la première procédure mais non encore admise..... Av. 17 sep. 8 (1) 12-00.010

	Jour mois	Déci- sion	Numéro	N° de pourvoi
--	--------------	---------------	--------	---------------

N

NATIONALITE :

Nationalité française... <i>Acquisition</i>	Modes – Déclaration – Réclamation à raison du recueil en France – Mineur recueilli et élevé par une personne de nationalité fran- çaise – Conditions – Délai de cinq ans – Point de départ – Détermination.....	Av.	4 juin	4	12-00.004
---	---	-----	--------	---	-----------

	Jour mois	Déci- sion	Numéro	N° de pourvoi
--	--------------	---------------	--------	---------------

P

PARTAGE :

Partage judiciaire.....	<i>Assignment</i>	Irrecevabilité – Qualification – Fin de non-recevoir.....	* Av.	13 févr.	1 (1)	11-00.008
-------------------------	-------------------------	---	-------	----------	-------	-----------

PROCEDURE CIVILE :

Fin de non-recevoir.....	<i>Définition</i>	Moyen tendant à faire déclarer irrecevable une assignation en partage.....	Av.	13 févr.	1 (1)	11-00.008
--------------------------	-------------------------	--	-----	----------	-------	-----------

Pièces.....	<i>Communication</i>	Communication simultanée à la notification des conclusions – Défaut – Portée.....	Av.	25 juin	5	12-00.005
-------------	----------------------------	---	-----	---------	---	-----------

Procédure de la mise en état.....	<i>Conseiller de la mise en état</i>	Compétence – Exclusion – Cas – Fin de non-recevoir – Exception – Dispositions spécifiques.....	* Av.	13 févr.	1 (2)	11-00.008
-----------------------------------	--	--	-------	----------	-------	-----------

	<i>Juge de la mise en état</i>	Compétence – Exclusion – Cas – Fin de non-recevoir.....	Av.	13 févr.	1 (2)	11-00.008
--	--------------------------------------	---	-----	----------	-------	-----------

	Jour mois	Déci- sion	Numéro	N° de pourvoi
--	--------------	---------------	--------	---------------

S

SYNDICAT PROFESSIONNEL :

Représentativité.....	<i>Détermination</i>	Modalités – Audience électorale – Apprécia- tion – Périmètre – Unité économique et sociale – Collège électoral unique – Composition – Portée.....	Av.	2 juil.	6	12-00.009
-----------------------	----------------------------	--	-----	---------	---	-----------

Arrêts des chambres
et Ordonnances
du Premier Président

INDEX ALPHABÉTIQUE

Les numéros correspondent à la numérotation des décisions au Bulletin mensuel civil.

Pour faciliter le classement, cette numérotation est annuelle et distincte pour chaque formation.

Les titres de références sont indiqués par un astérisque.

	Jour mois	Déci- sion	Numéros	N° de pourvoi
--	--------------	---------------	---------	---------------

A

ABSENCE :

Présomption d'absence.....	<i>Personne présumée absente.....</i>	Droits acquis – Bénéficiaires – Conditions – Détermination – Portée.....	* Civ. 2	21 juin	C	114	11-16.050
----------------------------	---------------------------------------	--	----------	---------	---	-----	-----------

ACCIDENT DE LA CIRCULATION :

Indemnisation.....	<i>Auteur du dommage ayant souscrit un contrat d'assurance responsabilité civile.....</i>	Exception de non-garantie invoquée par l'assureur – Opposabilité à la victime et au fonds de garantie – Conditions – Détermination – Portée.....	* Civ. 2	13 janv.	R	10	11-13.429
	<i>Conducteur.....</i>	Faute – Effets – Appréciation souveraine....	* Civ. 2	22 nov.	C	190	11-25.489
	<i>Exclusion ou limitation.....</i>	Faute du conducteur – Comportement de l'autre conducteur – Prise en considération (non).....	Civ. 2	22 nov.	C	190	11-25.489
	<i>Tiers payeur.....</i>	Etat – Recours – Prestations versées ou maintenues à la victime ou ses ayants droit – Imputation – Détermination – Principe de la réparation intégrale – Portée.....	Civ. 2	28 juin	C	116	11-21.971
	<i>Victime.....</i>	Préjudice corporel – Préjudice d'établissement – Définition.....	Civ. 2	13 janv.	C	9	11-10.224
Loi du 5 juillet 1985...	<i>Domaine d'application.....</i>	Cascade réalisée durant le tournage d'un film à l'aide d'un véhicule terrestre à moteur :					
		Dommages subis par le producteur du film.....	* Civ. 2	14 juin	C	105	11-13.347

	Jour mois	Déci- sion	Numéro	N° de pourvoi
--	--------------	---------------	--------	---------------

ACCIDENT DE LA CIRCULATION (suite) :

Loi du 5 juillet 1985

(suite).....	Domaine d'application (suite).....	Cascade réalisée durant le tournage d'un film à l'aide d'un véhicule terrestre à moteur (suite) :					
		Dommages subis par les spectateurs – Portée...	Civ. 2	14 juin	C	105	11-13.347
		Implication d'un véhicule..... *	Civ. 2	13 déc.	C	204	11-19.696
		Incendie ayant pris naissance dans un camion réfrigéré, immobilisé, moteur coupé – Défectuosité de circuits électriques internes, nécessaires ou utiles à la fonction de déplacement – Portée.....	Civ. 2	13 sep.	R	140	11-13.139
	Indemnisation.....	Indemnisation complémentaire prévue par l'article L. 452-1 du code de la sécurité sociale – Exclusion (non) – Portée..... *	Civ. 2	12 juil.	C	135	11-20.123
Tiers payeur.....	Production de sa créance.....	Défaut – Déchéance – Opposabilité – Conditions :					
		Détermination – Portée.....	Civ. 2	4 oct.	R	160	11-25.063
		Respect par l'assureur des conditions et délais de la procédure d'indemnisation – Signature d'une transaction avec la victime – Avis à l'organisme tiers payeur – Preuve – Défaut – Portée..... *	Civ. 2	4 oct.	R	160	11-25.063
	Recours.....	Recours subrogatoire de l'employeur – Salaires et accessoires du salaire – Assiette – Détermination – Portée.....	Civ. 2	28 juin	R	117	11-19.715
Véhicule à moteur.....	Implication.....	Définition..... *	Civ. 2	13 déc.	C	204	11-19.696
		Exclusion – Cas.....	Civ. 2	13 déc.	C	204	11-19.696
	Véhicule concerné par la manœuvre de dépassement fautive....	Véhicule ayant reçu des projections de liquide de batterie provenant de véhicules percutés et impliqués – Implication – Défaut..... *	Civ. 2	13 déc.	C	204	11-19.696
Victime.....	Conducteur.....	Définition – Cyclomotoriste procédant au milieu de la chaussée à la fixation sur sa tête de son casque réglementaire tout en se tenant debout, les deux pieds au sol, son cyclomoteur entre les jambes.....	Civ. 2	29 mars	C	59	10-28.129

ACCIDENT DU TRAVAIL :

Tiers payeurs.....	Recours.....	Recours subrogatoire d'une caisse de sécurité sociale – Assiette – Indemnités journalières de maladie et prestations d'invalidité – Conditions – Détermination – Portée..... *	Civ. 2	13 janv.	C	13	10-28.076
--------------------	--------------	--	--------	----------	---	----	-----------

ACTE DE COMMERCE :

Prescription.....	Prescription décennale.....	Domaine d'application – Exclusion – Formalités destinées à rendre une cession de parts sociales opposable à la société et aux tiers.....	Com.	25 sep.	R	165	11-30.018
-------------------	-----------------------------	--	------	---------	---	-----	-----------

	Jour mois	Déci- sion	Numéro	N° de pourvoi
--	--------------	---------------	--------	---------------

ACTION EN JUSTICE :

Abus.....	<i>Caractérisation.....</i>	Défaut – Cas – Résistance abusive aux demandes d'un créancier.....	* Civ. 1	22 mars	R	63 (2)	10-20.749
Capacité.....	<i>Cas.....</i>	Majeur protégé – Majeur en curatelle – Assistance du curateur – Nécessité.....	* Civ. 1	4 juil.	C	154	11-18.475
Défense.....	<i>Résistance injustifiée...</i>	Définition – Exclusion – Cas – Abus du droit d'agir en justice.....	Civ. 1	22 mars	R	63 (2)	10-20.749
Fondement juridique...	<i>Pouvoirs des juges.....</i>	Fondement précis – Office du juge – Eten- due – Détermination – Portée.....	* Com.	31 janv.	C	14	10-20.972
Intérêt.....	<i>Caractérisation.....</i>	Cas – Intérêt à agir d'un concurrent.....	Soc.	30 mai	C	162	10-25.349
Moyen de défense.....	<i>Fin de non-recevoir...</i>	Chose jugée – Domaine d'application – Demandes successives tendant au même objet par un moyen nouveau – Applications diverses.....	* Civ. 1	12 avril	R	89	11-14.123
Qualité.....	<i>Héritier.....</i>	Effets – Saisine de plein droit des biens, droits et actions du défunt.....	* Civ. 1	28 mars	C	80	10-30.713
	<i>Personne morale.....</i>	Représentant – Président du conseil d'ad- ministration – Délégation – Subdélégation – Possibilité – Fondement – Portée.....	Soc.	8 févr.	C	60 (1)	11-14.802

ACTION OBLIQUE :

Domaine d'applica- tion.....	<i>Exclusion.....</i>	Cas – Droits et actions exclusivement atta- chés à la personne du débiteur – Applica- tions diverses.....	* Com.	4 déc.	R	222	11-14.592
---------------------------------	-----------------------	---	--------	--------	---	-----	-----------

ACTION PAULIENNE :

Effets.....	<i>Etendue.....</i>	Limites – Détermination.....	Civ. 1	17 oct.	R	202	11-10.786
Exercice.....	<i>Domaine d'applica- tion.....</i>	Exclusion – Cas – Action en inopposabilité contre un jugement.....	Civ. 1	26 janv.	C	12	10-24.697

ACTIONS POSSESSOIRES :

Réintégrande.....	<i>Défendeur.....</i>	Détermination.....	Civ. 3	7 mars	C	38	11-10.177
-------------------	-----------------------	--------------------	--------	--------	---	----	-----------

ADJUDICATION :

Règles communes.....	<i>Enchères.....</i>	Interdiction d'enchérir – Auxiliaire de jus- tice intervenu dans la procédure – Déter- mination – Portée.....	* Civ. 2	18 oct.	R	178	11-23.646
----------------------	----------------------	---	----------	---------	---	-----	-----------

	Jour mois	Déci- sion	Numéro	N° de pourvoi
--	--------------	---------------	--------	---------------

AGENT COMMERCIAL :

Contrat.....	<i>Fin</i>	Contrat à durée indéterminée – Préavis – Durée – Application de l'article L. 134-11 du code de commerce.....	* Com.	3 avril	C	71	11-13.527
Statut légal.....	<i>Domaine d'application</i>	Producteur – Cas – Architecte d'intérieur-designer.....	Com.	20 mars	R	56	11-15.287

AGENT IMMOBILIER :

Commission.....	<i>Débiteur</i>	Désignation – Mention dans le mandat – Nécessité.....	Civ. 1	8 mars	C	46	11-10.871
	<i>Droit à commission</i>	Conditions – Détermination – Portée.....	* Civ. 1	8 mars	C	46	11-10.871
		« »	Civ. 1	8 mars	C	47	11-14.234
Loi du 2 janvier 1970...	<i>Domaine d'application</i>	Convention entre un agent immobilier et un mandataire non titulaire de la carte professionnelle ou de l'attestation visée par le préfet.....	Civ. 1	5 avril	R	81	11-15.569
		Gestion d'affaires (non).....	* Civ. 1	22 mars	C	72	11-13.000
		Opérations pour le compte de promoteurs – Propriété des biens – Absence d'influence.....	Civ. 1	23 févr.	R	35	10-18.343
Mandat.....	<i>Forme</i>	Ecrit – Ecrit préalable à l'intervention – Nécessité – Portée.....	* Civ. 1	22 mars	C	72	11-13.000
	<i>Mandant</i>	Engagement – Clause expresse – Nécessité... Refus de réaliser une vente – Faute – Exclusion – Limites – Détermination.....	Civ. 1	28 juin	C	143	10-20.492
			* Civ. 1	28 juin	C	143	10-20.492

AGRICULTURE :

Exploitation agricole...	<i>Exploitation familiale à responsabilité personnelle</i>	Rapports entre les membres de l'exploitation – Contrat de travail à salaire différé – Bénéficiaire – Droits de créance – Exercice – Moment – Liquidation de la succession du conjoint survivant de l'exploitant – Cas – Epoux mariés sous le régime de la communauté universelle.....	* Civ. 1	18 janv.	R	10	10-24.892
Mutualité agricole.....	<i>Assurances sociales</i>	Cotisations – Majorations de retard – Réduction – Conditions – Bonne foi – Date d'appréciation – Portée.....	* Civ. 2	29 nov.	C	193	12-13.904

AIDE JURIDICTIONNELLE :

Bénéfice.....	<i>Admission</i>	Effets – Désignation de l'avocat – Désignation de l'avocat en cours de délibéré – Portée.....	Civ. 2	28 juin	C	118 (1)	11-20.680
		« »	Civ. 2	28 juin	C	118 (2)	11-20.680

	Jour mois	Déci- sion	Numéro	N° de pourvoi
--	--------------	---------------	--------	---------------

AIDE JURIDICTIONNELLE (suite) :

Effets.....	<i>Concours des auxiliaires de justice.....</i>	Désignation – Procédure en cause d’appel :						
		Procédure avec représentation obligatoire – Absence de concours d’un avocat au bénéficiaire de l’aide juridictionnelle – Portée.....	* Civ. 2	28 juin	C	118 (1)		11-20.680
		Procédure sans représentation obligatoire – Absence de concours d’un avocat au bénéficiaire de l’aide juridictionnelle – Portée.....	* Civ. 2	28 juin	C	118 (2)		11-20.680
Procédure d’admission.....	<i>Demande d’aide juridictionnelle.....</i>	Décision de rejet – Recours – Exercice – Effets – Demande de renvoi de l’examen au fond de l’affaire – Office du juge – Détermination – Portée.....	Civ. 2	16 mai	C	86		11-14.449
		Effets :						
		Acquittement de la contribution pour l’aide juridique – Exclusion – Limites – Rejet définitif de la demande d’aide juridictionnelle – Portée.....	Civ. 2	12 avril	C	72		12-60.149
		Interruption du délai de dépôt du mémoire d’appel de l’article R. 13-49 du code de l’expropriation pour cause d’utilité publique.....	* Civ. 3	7 nov.	C	164		11-22.947

ALSACE LORRAINE :

Contrat de travail.....	<i>Repos et congés.....</i>	Repos dominical – Inobservation par l’employeur – Procédure de référé de l’inspecteur du travail – Domaine d’application – Détermination – Portée.....	Soc.	12 déc.	C	330		11-13.100
-------------------------	-----------------------------	--	------	---------	---	-----	--	-----------

ALSACE-MOSELLE :

Contrat de travail.....	<i>Repos et congés.....</i>	Jours fériés – Jours fériés spécifiques au droit local – Imputation d’un jour de repos acquis au titre de la réduction du temps de travail – Exclusion.....	* Soc.	16 févr.	R	74		09-70.617
-------------------------	-----------------------------	---	--------	----------	---	----	--	-----------

AMENDE :

Amende pénale.....	<i>Amende forfaitaire majorée.....</i>	Recouvrement – Juge de l’exécution – Compétence – Etendue.....	Com.	17 janv.	R	6		11-10.102
--------------------	--	--	------	----------	---	---	--	-----------

ANIMAUX :

Animaux domestiques.....	<i>Vente.....</i>	Garantie – Garantie légale de conformité – Dérogation conventionnelle – Portée.....	Civ. 1	12 juin	C	127		11-19.104
--------------------------	-------------------	---	--------	---------	---	-----	--	-----------

	Jour mois	Déci- sion	Numéro	N° de pourvoi
--	--------------	---------------	--------	---------------

ANIMAUX (suite) :

Gibier.....	<i>Dégâts causés aux récoltes.....</i>	Régime spécial de responsabilité et d'indemnisation – Portée générale – Domaine d'application – Action en réparation des dommages de toute nature.....	* Civ. 2	13 déc.	C	205	11-27.538
-------------	--	--	----------	---------	---	-----	-----------

APPEL CIVIL :

Acte d'appel.....	<i>Déclaration au greffe...</i>	Nécessité – Cas – Fixation prioritaire de l'affaire suivant autorisation du premier président de la cour d'appel.....	* Soc.	13 juin	R	181	11-12.913
	<i>Validité.....</i>	Conditions – Déclaration d'appel – Remise au greffe de la cour d'appel dans les délais du recours – Détermination.....	* Soc.	28 févr.	C	79	10-23.151
Appel-nullité.....	<i>Recevabilité.....</i>	Conditions – Portée.....	* Civ. 2	6 déc.	C	198	11-24.028
Appelant.....	<i>Pluralité.....</i>	Appel principal d'un même jugement par plusieurs parties – Désistement d'une partie – Effets – Détermination – Portée.....	* Civ. 1	14 mars	C	58	10-10.006
Confirmation.....	<i>Adoption des motifs des premiers juges.....</i>	Adoption implicite – Motifs contraires (non).....	Civ. 2	15 mars	R	44	10-27.320
Décisions susceptibles.....	<i>Applications diverses...</i>	Sursis à statuer – Décision de sursis – Autorisation du premier président – Défaut – Portée.....	* Civ. 2	27 sep.	C	152	11-11.762
	<i>Décisions d'avant dire droit.....</i>	Dispositif tranchant une partie du principal – Dispositif ordonnant partiellement un sursis à statuer.....	Civ. 2	27 sep.	C	152	11-11.762
	<i>Ordonnance du juge de la mise en état.....</i>	Appel par une autre partie du jugement rendu sur le fond dans la même instance.....	Civ. 2	15 mars	C	45	10-23.694
Effet dévolutif.....	<i>Conclusions de l'appelant.....</i>	Conclusions invoquant la nullité de la décision de première instance – Défaut de réponse – Portée.....	* Civ. 1	12 juin	R	128 (2)	11-16.408
	<i>Portée.....</i>	Appel limité – Appel limité aux mesures accessoires du divorce – Effets – Etendue – Détermination.....	* Civ. 1	23 mai	C	111	11-12.813
		Applications diverses – Expertise – Pouvoirs des juges – Etendue – Portée.....	Civ. 2	9 févr.	C	25 (2)	11-17.212
		Conclusions de l'intimé – Conclusions au fond – Défaut – Office du juge – Invitation à conclure au fond – Exclusion.....	Civ. 2	6 janv.	R	6 (2)	10-17.824
Evocation.....	<i>Cour d'appel saisie d'un contredit.....</i>	Contredit formé à tort – Effet.....	* Civ. 2	6 déc.	C	200	11-24.743
	<i>Domaine d'application.....</i>	* Civ. 2	27 sep.	C	152	11-11.762

	Jour mois	Déci- sion	Numéro	N° de pourvoi
--	--------------	---------------	--------	---------------

APPEL CIVIL (suite) :

Procédure sans représentation obligatoire.....	<i>Audience</i>	Assistance ou représentation des parties – Litige prud'homal – Délégué syndical membre d'un conseil de prud'hommes du ressort – Possibilité – Portée.....	* Soc.	10 janv.	R	3	10-28.027
Taux du ressort.....	<i>Demande indéterminée</i>	Définition – Demande de reconnaissance d'une unité économique et sociale.....	Soc.	31 janv.	R	37	11-20.232
		Exclusion – Cas.....	Civ. 2	18 oct.	R	171	10-30.808

ARBITRAGE :

Arbitrage.....	<i>Récusation</i>	Cause – Partialité de l'arbitre – Éléments de nature à provoquer dans l'esprit des parties un doute raisonnable – Constatations nécessaires.....	* Civ. 1	10 oct.	C	193	11-20.299
Arbitrage international.....	<i>Arbitre</i>	Obligations : Indépendance et impartialité – Obligation de révélation – Exécution – Contestation – Recevabilité – Condition.....	* Civ. 1	19 déc.	R	263	10-27.474
		Principe de la contradiction – Violation – Défaut – Cas – Sentence fondée sur un fait tiré d'une pièce régulièrement versée aux débats.....	Civ. 1	19 déc.	R	262	11-10.973
	<i>Sentence</i>	Recours en annulation : Moyen d'annulation – Invocation – Moment – Portée.....	Civ. 1	19 déc.	R	263	10-27.474
		Violation du principe de la loyauté des débats – Caractérisation – Portée.....	* Civ. 1	19 déc.	R	263	10-27.474
Arbitre.....	<i>Amiable compositeur</i> ...	Sentence – Nécessité.....	Civ. 1	1 ^{er} févr.	C	14 (2)	11-11.084
	<i>Pouvoirs</i>	Désignation sur sa propre compétence – Portée.....	* Civ. 1	19 déc.	R	264	11-10.535
Convention d'arbitrage.....	<i>Clause compromissoire</i>	Désignation des arbitres – Désignation par le juge d'appui : Excès de pouvoir – Exclusion – Cas.....	* Civ. 1	19 déc.	R	264	11-10.535
		Ordonnance – Voies de recours – Détermination – Portée.....	Civ. 1	19 déc.	R	264	11-10.535
		Validité : Conditions – Insertion dans un contrat conclu à raison d'une activité professionnelle – Applications diverses.....	Civ. 1	29 févr.	R	40	11-12.782
		Exclusion – Cas – Absence d'activité professionnelle d'une des parties.....	* Civ. 1	29 févr.	R	40	11-12.782

	Jour mois	Déci- sion	Numéro	N° de pourvoi
--	--------------	---------------	--------	---------------

ARBITRAGE (suite) :

Procédure.....	<i>Instance</i>	Demandeur – Obligation de concentration des moyens – Portée.....	* Civ. 1	12 avril	R	89	11-14.123
Tribunal arbitral.....	<i>Arbitre</i>	Obligations – Indépendance et impartialité – Obligation de révélation – Applications diverses :					
		Liens d'intérêt avec un cabinet d'avocats dont le conseil d'une des parties est collaborateur – Portée.....	Civ. 1	10 oct.	C	193	11-20.299
		Président du tribunal arbitral appelé à défendre les intérêts d'une société tiers en relation contractuelle avec une société en cause.....	Civ. 1	1 ^{er} févr.	C	14 (1)	11-11.084
		Simple présence à un colloque auquel une des parties a participé.....	Civ. 1	4 juil.	R	149	11-19.624

ARCHITECTE ENTREPRENEUR :

Réception de l'ou- vrage.....	<i>Définition</i>	Réception tacite – Prise de possession des lieux – Délai – Portée.....	Civ. 3	23 mai	R	76	11-10.502
	<i>Réception définitive, expresse ou tacite</i>	Existence – Caractérisation – Nécessité – Absence – Cas – Levée des réserves.....	Civ. 3	5 déc.	R	179	11-23.756
	<i>Réserves</i>	Levée – Office du juge – Etendue – Limites.....	* Civ. 3	5 déc.	R	179	11-23.756
Responsabilité.....	<i>Responsabilité à l'égard du maître de l'ouvrage</i>	Garantie décennale :					
		Action en garantie – Domaine d'application – Exclusion – Recours d'un constructeur contre un constructeur ou un assureur.....	* Civ. 3	8 févr.	C	23	11-11.417
		Domaine d'application :					
		Construction d'un ouvrage – Définition – Cas	Civ. 3	7 nov.	R	160	11-25.370
		Isolation phonique – Désordres rendant l'immeuble impropre à sa destination – Cas – Non-conformité de l'isolation acoustique d'appartements d'exception	* Civ. 3	10 oct.	C	140 (1)	10-28.309
		Etendue – Désordres portant atteinte à la solidité de l'immeuble ou le rendant impropre à sa destination – Cas – Travaux provoquant l'aggravation d'un vice affectant le sol extérieur à la propriété – Portée.....	Civ. 3	12 sep.	R	116	11-16.943
		Isolation phonique – Non-conformité aux documents contractuels liant le vendeur à l'acquéreur – Portée.....	Civ. 3	10 oct.	C	140 (1)	10-28.309
		Pluralité de responsables – Solidarité conventionnelle – Cas – Convention de maîtrise d'œuvre conclue avec un groupement dénommé « concepteur » composé de quatre cocontractants.....	Civ. 3	11 juil.	C	106 (1)	10-28.535

	Jour mois	Déci- sion	Numéro	N° de pourvoi
--	--------------	---------------	--------	---------------

ARCHITECTE ENTREPRENEUR (suite) :**Responsabilité**

(suite)..... *Responsabilité à l'égard du maître de l'ouvrage (suite).....*

Préjudice – Réparation – Action en réparation – Appel en garantie des constructeurs entre eux – Nature – Effets – Point de départ – Détermination.....

Civ. 3 8 févr. C 23 11-11.417

Responsabilité du maître de l'ouvrage.....

Compétence internationale – Règlement (CE) n° 44/2001 du 22 décembre 2000 – Article 5 § 1 – Compétence spéciale en matière contractuelle – Tribunal du lieu d'exécution de la fourniture de services – Lieu de mise en application des plans du maître-d'œuvre domicilié dans un autre Etat membre.....

Civ. 3 12 sep. R 117 09-71.189

ASSOCIATION :

Administrateur provisoire.....

Nomination.....

Désignation judiciaire – Conditions – Obstacle au fonctionnement normal de la personne morale et menace d'un péril imminent – Nécessité – Portée.....

Soc. 23 oct. R 271 (2) 11-24.609

Liberté d'association... *Atteinte.....*

Bail commercial – Association de commerçants – Clause d'adhésion – Nullité – Effets – Restitutions – Etendue – Détermination.....

Civ. 1 12 juil. R 161 11-17.587

ASSOCIATION SYNDICALE :

Association libre..... *Assemblée générale.....*

Délibération – Nullité :

Action en justice – Prescription quinquennale...

Civ. 3 14 nov. C 167 (1) 11-23.808

Convocation de tous les membres – Défaut.....

Civ. 3 14 nov. C 167 (3) 11-23.808

Statuts.....

Objet – Détermination.....

Civ. 3 14 nov. C 167 (2) 11-23.808

ASSURANCE (règles générales) :

Action de la victime.... *Action en remboursement de fonds versés à un courtier.....*

Action à l'encontre de la société d'assurance mandante – Recevabilité – Conditions – Mise en œuvre préalable de la garantie financière du courtier (non).....

Civ. 2 14 juin R 106 11-20.534

Opposabilité des exceptions par l'assureur.....

Conditions – Avis à la victime et au fonds de garantie – Domaine d'application – Contrat d'assurance responsabilité civile.....

Civ. 2 13 janv. R 10 11-13.429

Garantie..... *Exclusion.....*

Cas – Etablissement français du sang – Contamination transfusionnelle par le virus de l'hépatite C – Indemnisation – Substitution de l'ONIAM à l'Etablissement français du sang :

Portée..... * Civ. 1 28 nov. C 250 12-11.819

	Jour mois	Déci- sion	Numéro	N° de pourvoi
--	--------------	---------------	--------	---------------

ASSURANCE (règles générales) (suite) :

Garantie (suite).....	Exclusion (suite).....	Cas – Etablissement français du sang – Contamination transfusionnelle par le virus de l'hépatite C – Indemnisation – Substitution de l'ONIAM à l'Etablissement français du sang (suite) :					
		Transfert des créances de l'Etablissement français du sang (non).....	* Civ. 1	28 nov.	C	249	11-23.990
		Exclusion formelle et limitée – Définition :					
		Clause se référant à des critères précis et à des hypothèses limitativement énumérées.....	Civ. 3	26 sep.	C	130	11-19.117
		Exclusion tendant à annuler dans sa totalité la garantie stipulée (non).....	* Civ. 2	9 févr.	C	22	10-31.057
		Faute intentionnelle ou dolosive – Définition – Volonté de créer le dommage survenu – Caractérisation – Nécessité.....	Civ. 2	14 juin	R	107	11-17.367
		«	Civ. 3	11 juil.	C	106 (2)	10-28.535
		«	Civ. 3	11 juil.	C	107	11-16.414
Indemnité.....	Remboursement.....	Conditions.....	Civ. 3	29 févr.	C	33	10-15.128
Police.....	Nullité.....	Réticence ou fausse déclaration – Mauvaise foi de l'assuré – Date d'appréciation.....	* Civ. 2	14 juin	R	108	11-11.344
Prescription.....	Prescription bien-nale.....	Interruption – Acte interruptif – Lettre recommandée avec accusé de réception – Lettre adressée par l'assuré – Demande concernant le règlement de l'indemnité – Détermination.....	Civ. 3	14 mars	C	42	11-11.313
Recours contre le tiers responsable.....	Subrogation légale.....	Effets – Procédure collective – Qualité pour se prévaloir d'une déclaration de créance.....	* Com.	7 févr.	C	26	10-27.304
Responsabilité de l'assureur.....	Faute.....	Remise à l'assuré d'une attestation d'assurance – Attestation dépourvue de réserves.....	Civ. 3	24 oct.	C	147	11-16.012
	Obligation de conseil...	Etendue – Information sur l'adéquation des risques couvert par le contrat à la situation personnelle de l'assuré.....	Civ. 1	13 déc.	C	259 (3)	11-27.631
	Obligation de renseigner.....	Créancier tiers au contrat d'assurance – Contrat d'assurance responsabilité obligatoire pour travaux de bâtiments – Renouvellement – Capacité juridique de l'assuré – Vérification – Nécessité (non).....	Civ. 3	24 oct.	R	148	11-20.439
Risque.....	Déclaration.....	Réticence ou fausse déclaration – Article L. 113-8 du code des assurances :					
		Application – Circonstances propres à changer l'objet du risque ou à en diminuer l'opinion pour l'assureur – Omission volontaire.....	Civ. 2	8 mars	R	40	11-10.857
		Mauvaise foi de l'assuré – Date d'appréciation.....	Civ. 2	14 juin	R	108	11-11.344
ASSURANCE DE PERSONNES :							
Assurance de groupe...	Loi du 31 décembre 1989.....	Champ d'application – Exclusion – Cas – Contrat souscrit par une collectivité territoriale.....	Civ. 2	28 juin	C	119	11-14.938

	Jour mois	Déci- sion	Numéro	N° de pourvoi
--	--------------	---------------	--------	---------------

ASSURANCE DE PERSONNES (suite) :

Assurance mixte.....	<i>Article L. 113-3 du code des assurances.....</i>	Dispositions d'ordre public – Portée.....	* Civ. 2	4 oct.	R	161	11-19.431
Assurance-vie.....	<i>Assurance mixte.....</i>	Article L. 132-20 du code des assurances – Application – Exclusion.....	* Civ. 2	4 oct.	R	161	11-19.431
	<i>Décès.....</i>	Décès du souscripteur – Sommes dispensées de rapport à la succession – Limite – Primes manifestement exagérées – Appréciation souveraine.....	* Civ. 1	10 oct.	R	199	11-14.018
	<i>Souscripteur.....</i>	Placement d'une somme représentative du prix de vente d'un bien – Acceptation du bénéficiaire – Legs de cette somme consenti ultérieurement par le souscripteur – Effet.....	* Civ. 1	26 sep.	C	190	11-16.244
Règles générales.....	<i>Article L. 113-3 du code des assurances.....</i>	Dispositions d'ordre public – Assurance mixte – Application.....	Civ. 2	4 oct.	R	161	11-19.431

ASSURANCE DOMMAGES :

Assurance dommages- ouvrage.....	<i>Garantie.....</i>	Mise en œuvre – Conditions – Déclaration de sinistre :					
		Assignation directe en désignation d'expert – Possibilité (non).....	Civ. 3	14 mars	R	43	11-10.961
		Déclarations successives pour des désordres identiques – Indemnisation effectuée après la première déclaration – Portée – Exclusion d'une seconde demande d'indemnisation.....	Civ. 3	10 oct.	R	141	11-17.496
	<i>Sinistre.....</i>	Déclaration :					
		Absence de réponse de l'assureur dans les délais légaux – Effets – Majoration de l'indemnité allouée à l'assuré à titre de provision sur ses dépenses.....	Civ. 3	24 oct.	C	149	10-27.884
		Conformité aux clauses types – Nécessité.....	Civ. 3	6 juin	R	90	11-15.567
		Etablissement et communication préalable à l'assuré du rapport préliminaire d'expertise – Défaut – Effets – Majoration de l'indemnité – Point de départ de l'intérêt égal au double du taux de l'intérêt légal – Détermination.....	Civ. 3	23 mai	C	77	11-14.091
		Prescription – Obligations de l'assureur – Détermination.....	Civ. 3	20 juin	C	97	11-15.199
Garantie.....	<i>Exclusion.....</i>	Exclusion formelle et limitée – Définition – Clause se référant à des critères précis et à des hypothèses limitativement énumérées.....	* Civ. 3	26 sep.	C	130	11-19.117
Police.....	<i>Maître de l'ouvrage....</i>	Clauses-types de l'assurance obligatoire – Sinistre – Obligation de l'assureur – Délai – Expiration – Possibilité pour l'assureur d'invoquer la prescription biennale ayant commencé à courir à compter de l'expiration du délai de soixante jours.....	Civ. 3	20 juin	R	98	11-14.969

	Jour mois	Déci- sion	Numéro	N° de pourvoi
--	--------------	---------------	--------	---------------

ASSURANCE DOMMAGES (suite) :

Recours contre le tiers responsable.....	<i>Recours du syndicat des copropriétaires, de l'assureur dom- mages-ouvrage et du maître-d'œuvre.....</i>	Identité d'objet – Défaut – Effet – Prescrip- tion civile – Interruption – Ordonnance de référé déclarant commune à d'autres constructeurs une mesure d'expertise – Effet interruptif.....	Civ. 3	7 nov.	C	161	11-24.140
---	--	--	--------	--------	---	-----	-----------

ASSURANCE MUTUELLE :

Sociétés d'assurances mutuelles.....	<i>Direction et adminis- tration.....</i>	Assemblée générale – Communication des documents, convocation et tenue – Forma- lités irrégulières – Sanction – Nullité de l'assemblée – Condition.....	Com.	20 mars	R	57 (2)	11-11.332
	<i>Nullités.....</i>	Domaine d'application – Constitution des sociétés uniquement.....	Com.	20 mars	R	57 (1)	11-11.332

ASSURANCE RESPONSABILITE :

Assurance obliga- toire.....	<i>Véhicule terrestre à moteur.....</i>	Garantie – Dommages causés aux tiers – Qualité de tiers – Détermination au sens des stipulations de la police d'assurance – Loi étrangère applicable à l'accident défi- nissant le domaine de l'assurance obliga- toire – Effet (non).....	Civ. 1	4 juil.	C	150	10-23.572
Garantie.....	<i>Exclusion.....</i>	Exclusion formelle et limitée – Définition – Exclusion tendant à annuler dans sa totali- té la garantie stipulée (non).....	Civ. 2	9 févr.	C	22	10-31.057
		Opposabilité à la victime et au fond de ga- rantie – Conditions – Détermination – Portée.....	* Civ. 2	13 janv.	R	10	11-13.429

ASTREINTE (loi du 9 juillet 1991) :

Condamnation.....	<i>Compétence.....</i>	Juge ayant prononcé la décision – Saisine ul- térieure – Requête en interprétation.....	* Civ. 2	15 nov.	R	187	08-11.061
-------------------	------------------------	--	----------	---------	---	-----	-----------

AUTORITE PARENTALE :

Exercice.....	<i>Exercice par les pa- rents séparés.....</i>	Droit de visite et d'hébergement – Modalités – Fixation par le juge – Respect du prin- cipe de la contradiction – Caractérisation – Compte rendu oral de l'audition de l'en- fant.....	Civ. 1	20 juin	R	135	11-19.377
---------------	--	--	--------	---------	---	-----	-----------

	Jour mois	Déci- sion	Numéro	N° de pourvoi
--	--------------	---------------	--------	---------------

AVOCAT :

Action en justice.....	<i>Avocat partie</i>	Compétence territoriale – Demande de renvoi devant une juridiction limitrophe – Applications diverses.....	* Com.	31 janv.	C	15	10-25.693
Barreau.....	<i>Inscription au tableau</i>	Conditions particulières : Juriste d'entreprise – Définition – Fonctionnaire affecté au service juridique d'une collectivité territoriale (non).....	Civ. 1	14 nov.	R	238	11-18.995
		Ressortissant de l'Union européenne – Exercice permanent sous le titre professionnel d'origine – Inscription de droit sur une liste spéciale – Conditions : Attestation de reconnaissance du titre professionnel d'origine – Portée	Civ. 1	28 juin	C	144	11-15.370
		Contrôle de la moralité du postulant (non) ...	* Civ. 1	28 juin	C	144	11-15.370
	<i>Règlement intérieur</i>	Disposition relative à la rupture du contrat de collaboration – Délai de prévenance – Valeur supplétive – Portée.....	Civ. 1	31 oct.	R	220	11-25.677
Bâtonnier.....	<i>Pouvoirs</i>	Admonestation non inscrite au dossier individuel – Nature juridique – Portée.....	Civ. 1	16 mai	R	107	11-13.854
Conseil de l'ordre.....	<i>Décision</i>	Recours – Effet dévolutif – Conclusions invoquant la nullité de la décision du conseil de l'ordre – Défaut de réponse – Portée...	Civ. 1	12 juin	R	128 (2)	11-16.408
Déontologie.....	<i>Principes essentiels de la profession</i>	Principe de délicatesse – Manquement – Caractérisation – Applications diverses – Propos violents tenus hors du prétoire à l'encontre d'un magistrat mis en cause dans son intégrité morale – Portée.....	Civ. 1	4 mai	C	96	11-30.193
Discipline.....	<i>Manquement à la délicatesse</i>	Caractérisation – Applications diverses : Propos tenus à l'issu d'une audience jetant l'opprobre sur les jurés et la suspicion sur leur probité.....	* Civ. 1	5 avril	R	82	11-11.044
		Propos violents tenus hors du prétoire à l'encontre d'un magistrat mis en cause dans son intégrité morale.....	* Civ. 1	4 mai	C	96	11-30.193
	<i>Peine</i>	Définition – Exclusion – Admonestation non inscrite au dossier individuel – Portée.....	* Civ. 1	16 mai	R	107	11-13.854
	<i>Procédure</i>	Cour d'appel – Audition des parties – Ordre : Détermination.....	* Civ. 1	16 mai	C	108	11-17.683
		Respect – Exclusion – Cas – Jugement des contestations relatives à la désignation du rapporteur par le conseil de l'ordre.....	Civ. 1	12 juin	R	128 (1)	11-16.408

	Jour mois	Déci- sion	Numéro	N° de pourvoi
--	--------------	---------------	--------	---------------

AVOCAT (suite) :

Discipline (suite).....	<i>Procédure (suite).....</i>	Pouvoirs du bâtonnier – Enquête déontologique – Visite du cabinet d'un avocat – Régularité – Cas.....	Civ. 1	17 oct.	R	203	11-17.999
Exercice de la profession.....	<i>Bureau secondaire.....</i>	Activité professionnelle effective – Définition – Activité respectant les principes essentiels de la profession.....	Civ. 1	31 oct.	C	221	11-28.482
		Autorisation – Refus – Motifs – Absence d'activité professionnelle effective – Caractérisation – Défaut – Cas – Conditions d'exercice respectant les principes essentiels de la profession.....	* Civ. 1	31 oct.	C	221	11-28.482
	<i>Contrat de collaboration.....</i>	Rupture – Délai de prévenance – Délai convenu entre les parties – Portée.....	* Civ. 1	31 oct.	R	220	11-25.677
Honoraires.....	<i>Contestation.....</i>	Absence de convention d'honoraires – Critères de fixation – Notoriété – Appréciation – Dossier suivi par un collaborateur – Portée.....	Civ. 2	9 févr.	R	23	10-25.861
		Procédure :					
			Article 6 § 1 de la convention européenne des droits de l'homme – Compatibilité.....	Civ. 2	29 mars	R	60
		Saisine du premier président – Débats – Oralité – Effets – Etendue.....	Civ. 2	9 févr.	C	24	10-28.197
	<i>Tarifification.....</i>	Actes – Consultation, assistance, conseil et rédaction d'actes juridiques sous seing privé pour autrui – Exclusion – Cas – Mandats d'agent sportif licencié par une fédération sportive et rémunérés sous forme de commissions forfaitaires.....	Civ. 2	8 mars	R	41	11-13.782
Responsabilité.....	<i>Obligation de conseil...</i>	Etendue – Rédaction d'actes – Vérification des informations fournies par le client – Condition.....	Civ. 1	31 oct.	R	222	11-15.529
		Limites – Rappel de l'obligation de loyauté et de sincérité en matière contractuelle....	* Civ. 1	31 oct.	R	222	11-15.529
Secret professionnel....	<i>Domaine d'application.....</i>	Correspondances échangées entre avocats – Décomptes joints aux correspondances dépourvues de la mention « officielle »...	Civ. 1	13 déc.	C	257	11-12.158
		Exclusion – Cas – Lettre entre avocats portant la mention « officielle » invoquée par un tiers, émetteur d'une offre d'achat, pour se prévaloir de l'accord de tous les coindivisaires à la vente d'un immeuble....	* Civ. 3	9 mai	R	74	11-15.161
	<i>Violation.....</i>	Fait justificatif – Exercice des droits de la défense – Limites – Production en justice de pièces couvertes par le secret médical sans l'accord de la personne concernée...	Civ. 1	28 juin	R	145	11-14.486

	Jour mois	Déci- sion	Numéro	N° de pourvoi
--	--------------	---------------	--------	---------------

B

BAIL (règles générales) :

Bailleur.....	<i>Obligations.....</i>	Délivrance :					
		Biens loués non conformes à la destination prévue par le bail – Parc de chasse – Conditions d'exploitation – Défaut – Portée.....	Civ. 3	19 déc.	C	187	11-28.170
		Logement décent – Définition.....	Civ. 3	21 mars	C	48	11-14.838
		Garantie – Trouble de jouissance – Centre commercial appartenant au bailleur – Entretien des parties communes – Nécessité.....	* Civ. 3	19 déc.	R	190	11-23.541
		Réparation – Ravalement de la façade de l'immeuble loué.....	Civ. 3	19 déc.	C	188	11-25.414
		Restitution – Dépôt de garantie – Sommes à déduire – Charge de la preuve.....	Civ. 3	15 févr.	C	28	11-13.014
Incendie.....	<i>Responsabilité du preneur.....</i>	Article 1733 et suivants du code civil – Domaine d'application – Dommages supportés par des tiers étrangers au contrat de location (non).....	Civ. 3	19 sep.	C	123	11-10.827
		Présomption – Domaine d'application – Etendue – Détermination – Portée.....	Civ. 3	23 mai	R	78	11-17.183
Preneur.....	<i>Travaux, modifications ou transformations.....</i>	Accession en fin de bail – Expropriation en cours de bail – Indemnité due au preneur... *	Civ. 3	5 janv.	R	3	10-26.965
Résiliation.....	<i>Causes.....</i>	Perte de la chose – Perte totale – Détermination – Eléments à prendre en compte – Eléments postérieurs au sinistre.....	Civ. 3	19 déc.	R	189	11-26.076
Sous-location.....	<i>Interdiction.....</i>	Sous-location irrégulière – Droits du propriétaire – Exercice direct de l'action en expulsion – Exclusion – Condition.....	Civ. 3	1 ^{er} févr.	C	18	10-22.863
BAIL COMMERCIAL :							
Bailleur.....	<i>Obligations.....</i>	Garantie – Trouble de jouissance – Centre commercial appartenant au bailleur – Entretien des parties communes – Nécessité.....	Civ. 3	19 déc.	R	190	11-23.541
Congé.....	<i>Refus de renouvellement sans indemnité d'éviction.....</i>	Action en contestation – Délai – Interruption – Causes – Saisine du tribunal.....	Civ. 3	1 ^{er} févr.	C	19	11-10.482
Déspécialisation.....	<i>Demande d'extension de commerce.....</i>	Activité connexe ou complémentaire – Exercice – Conditions – Clause de non-concurrence – Portée.....	* Civ. 3	15 févr.	C	29	11-17.213

	Jour mois	Déci- sion	Numéro	N° de pourvoi
--	--------------	---------------	--------	---------------

BAIL COMMERCIAL (suite) :

Déspécialisation

(suite)..... *Demande d'extension
de commerce*

(suite)..... Clause de non-concurrence – Effet – Détermination..... Civ. 3 15 févr. C 29 11-17.213

Domaine d'application.....

*Bail d'une durée égale
ou inférieure à deux
ans.....*

Preneur laissé en possession – Nouveau bail – Régime applicable – Changement de destination des lieux loués – Portée..... Civ. 3 31 mai R 86 11-15.580

*Charges récupé-
rables.....*

Condition..... Civ. 3 3 oct. C 135 11-21.108

*Immeuble appartenant
au domaine public
(non).....*

..... Civ. 3 19 déc. C 191 11-10.372

Indemnité d'éviction...

Action en paiement.....

Prescription biennale – Loi réformant la prescription en matière civile – Entrée en vigueur – Prescription acquise avant cette date – Effets – Détermination..... Civ. 3 5 sep. C 110 (1) 11-19.200

Non-paiement.....

Maintien dans les lieux – Prix – Indemnité d'occupation – Montant – Calcul – Modalités..... Civ. 3 5 sep. C 110 (2) 11-19.200

Paiement.....

Pénalité de 1 % – Retenue – Conditions – Détermination..... Civ. 3 2 oct. C 134 11-17.098

Indemnité d'occupation.....

Paiement.....

Action en paiement – Prescription biennale – Délai – Point de départ :
Contestation ultérieure du droit à indemnité d'éviction soulevée par le bailleur – Portée..... * Civ. 3 17 oct. C 143 11-22.920

Détermination..... Civ. 3 17 oct. C 143 11-22.920

Prix.....

*Fixation du loyer du
bail renouvelé.....*

Action en fixation – Prescription – Interruption – Modalités..... Civ. 3 17 oct. R 144 11-21.646

Intérêts – Point de départ – Détermination... Civ. 3 3 oct. C 136 11-17.177

Plafonnement – Exceptions – Modification notable de la destination des lieux loués – Incidence favorable de la modification sur l'activité exercée par le preneur – Prise en compte (non)..... Civ. 3 18 janv. R 11 11-10.072

Paiement.....

Action en paiement :
Dépenses de ravalement de la façade de l'immeuble loué – Charge – Détermination..... * Civ. 3 19 déc. C 188 11-25.414

Taxe d'enlèvement des ordures ménagères – Charge – Conditions – Détermination..... Civ. 3 13 juin C 92 11-17.114

Révision.....

Clause d'échelle mobile – Calcul de la variation de plus d'un quart – Loyer – Définition..... Civ. 3 3 mai R 62 11-13.448

Renouvellement.....

*Clause du bail le pré-
voyant.....*

Prix – Modification – Conditions – Proposition de loyer – Proposition incluse dans un congé délivré conformément à l'article L. 145-9 du code de commerce..... Civ. 3 12 déc. C 183 11-20.727

Conditions.....

Immatriculation au registre du commerce et des sociétés – Mention – Identification d'un bâtiment au sein d'un ensemble immobilier – Adresse de l'établissement – Indication – Portée..... Civ. 3 4 juil. R 100 11-13.868

	Jour mois	Déci- sion	Numéro	N° de pourvoi
--	--------------	---------------	--------	---------------

BAIL COMMERCIAL (suite) :**Renouvellement**

<i>(suite)</i>	<i>Conditions (suite)</i>	Prix – Demande de renouvellement du preneur – Immeuble donné à bail unique avec clause d’indivisibilité – Vente et division en deux propriétés distinctes – Défaut de réponse des deux bailleurs – Effets – Portée.....	Civ. 3	19 déc.	R	192	11-21.340
	<i>Refus</i>	Droit de repentir : Exercice – Exercice postérieur à l’arrêt d’appel statuant sur le montant de l’indemnité d’éviction et la demande en résiliation du bail pour manquements aux cours de la période de maintien dans les lieux – Effet – Irrecevabilité du pourvoi formé contre la décision attaquée.....	Civ. 3	4 juil.	I	101	11-19.043
		Exercice par un nu-proprétaire, société civile, et un usufruitier, société commerciale, d’une propriété démembrée – Impossibilité – Conditions – Acte de location ou d’acquisition d’un immeuble par le preneur – Date certaine avant la notification du repentir – Nécessité.....	Civ. 3	31 mai	R	87	11-17.534
		Refus sans offre d’indemnité d’éviction – Motifs – Motifs graves et légitimes – Mise en demeure préalable – Défaut – Portée...	Civ. 3	19 déc.	C	193	11-24.251
Résiliation.....	<i>Clause résolutoire</i>	Créancier nanti – Notification de la demande – Défaut – Personne pouvant s’en prévaloir – Créancier inscrit – Exclusion – Cas.....	Civ. 3	15 févr.	I	30	10-25.443
Sous-location.....	<i>Sous-location irrégulière</i>	Effets dans les rapports entre locataire principal et sous-locataire – Conséquences – Exercice direct de l’action en expulsion par le propriétaire – Exclusion.....	* Civ. 3	1 ^{er} févr.	C	18	10-22.863

BAIL D’HABITATION :**Bail soumis à la loi du**

1 ^{er} septembre 1948...	<i>Maintien dans les lieux</i>	Action en contestation – Congé préalable mettant fin au bail – Nouveau congé visant un cas d’exclusion – Nécessité (non).....	Civ. 3	14 nov.	C	168	11-24.778
-----------------------------------	--------------------------------------	---	--------	---------	---	-----	-----------

Bail soumis à la loi du

6 juillet 1989.....	<i>Accords collectifs de location</i>	Accord collectif du 9 juin 1998 : Domaine d’application.....	Civ. 3	5 sep.	R	111 (1)	11-17.630
		Obligation du bailleur : Obligation de consultation de l’association des locataires sur les modalités de mise en œuvre des diagnostics techniques – Manquement – Sanction – Détermination	Civ. 3	5 sep.	R	111 (2)	11-17.630

	Jour mois	Déci- sion	Numéro	N° de pourvoi
--	--------------	---------------	--------	---------------

BAIL D'HABITATION (suite) :

Bail soumis à la loi du

6 juillet 1989

(suite)..... *Accords collectifs de location (suite)*.....Accord collectif du 9 juin 1998 *(suite)* :Obligation du bailleur *(suite)* :Procédure d'information préalable – Respect
– Réalisation des diagnostics et bilans techniques – Modalités – Examen avec l'association des locataires constituée postérieurement à la réunion générale d'information
– Possibilité – Recherche nécessaire

Civ. 3 31 oct. C 154 11-19.876

Bailleur.....

Obligations – Restitution – Dépôt de garantie – Sommes à déduire – Charge de la preuve..... *

Civ. 3 15 févr. C 28 11-13.014

Congé.....

Congé donné au bailleur – Préavis – Délai de trois mois – Réduction :

Bénéfice – Exclusion – Nécessité soudaine de changement de domicile.....

Civ. 3 5 janv. C 1 (2) 10-26.130

Cas – Locataire dont le conjoint, cotitulaire légal du bail, âgé de plus de soixante ans présente un état de santé justifiant un changement du domicile conjugal..... *

Civ. 3 5 janv. C 1 (2) 10-26.130

Domaine d'application.....

Civ. 3 5 janv. C 1 (1) 10-26.130

«

Civ. 3 19 sep. R 124 11-21.186

«

Civ. 3 19 sep. C 125 11-30.369

Congé pour motif légitime et sérieux – Limitations édictées par l'article 15 III – Offre de relogement – Extinction – Cas.....

Civ. 3 3 mai R 63 11-17.010

Congé pour vendre :

Action en contestation – Recevabilité – Conditions – Applications diverses – Demande de reconduction du bail par les preneurs.....

Civ. 3 18 janv. R 12 11-10.389

Validité – Conditions – Application des accords collectifs des 9 juin 1998 et 16 mars 2005 – Exclusion – Portée.....

Civ. 3 18 janv. C 13 11-30.003

Domaine d'application.....

Locaux à usage mixte professionnel et d'habitation – Renouvellement – Conditions – Détermination.....

Civ. 3 5 sep. C 112 11-22.336

Prix.....

Fixation – Bail renouvelé – Réévaluation du loyer – Demande en justice – Recevabilité – Conditions – Détermination.....

Civ. 3 7 mars R 39 10-27.820

Prestations, taxes et fournitures – Charges récupérables :

Application aux baux commerciaux – Exclusion..... *

Civ. 3 3 oct. C 135 11-21.108

Réclamation tardive dépassant la somme provisionnée – Portée.....

Civ. 3 21 mars R 49 11-14.174

BAIL RURAL :Bail à ferme..... *Contrôle des structures*.....

Refus d'autorisation d'exploiter – Mise en demeure de cesser l'exploitation – Nullité du bail – Conditions – Détermination.....

Civ. 3 12 déc. C 184 11-24.384

Mise à disposition.....Groupement d'exploitation en commun – Changements intervenus – Information *a posteriori* du bailleur – Défaut dans le délai requis – Résiliation – Mise en œuvre – Loi applicable – Détermination.....

Civ. 3 14 nov. C 169 11-23.652

Préemption.....Conditions d'exercice – Notification au preneur du prix et des conditions de la vente :
Contestation par le preneur – Notification de l'intention d'acquérir – Destinataire – Notaire instrumentaire – Condition.....

Civ. 3 15 févr. R 31 11-10.580

	Jour mois	Déci- sion	Numéro	N° de pourvoi
--	--------------	---------------	--------	---------------

BAIL RURAL (suite) :

Bail à ferme (suite).....	Préemption (suite).....	Conditions d'exercice – Notification au preneur du prix et des conditions de la vente (suite) :					
		Défaut – Effets – Acquisition du bien vendu aux conditions demandées par le vendeur.....	Civ. 3	1 ^{er} févr.	R	20	11-11.315
		Eléments d'information permettant d'exercer utilement le droit de préemption – Indication – Nécessité.....	Civ. 3	23 mai	C	79	10-20.170
		Domaine d'application – Aliénation à titre onéreux – Cas – Vente réalisée avant le partage afin d'apurer le passif social d'une société en liquidation judiciaire.....	Civ. 3	13 juin	C	93	11-16.277
	Preneur.....	Décès – Droit au bail des héritiers – Continuation au profit du nouveau titulaire – Conditions – Exploitation requise et respect du contrôle des structures – Autorisation préalable d'exploiter – Caractère personnel – Dispense – Cas.....	Civ. 3	3 oct.	C	137	11-19.686
	Prix.....	Fixation – Denrées de base – Nature des denrées – Denrées de référence applicables différentes en début et en fin de bail – Prévision par l'arrêté préfectoral – Portée.....	Civ. 3	31 mai	R	88	10-27.125
	Reprise.....	Bénéficiaire – Personne morale :					
		Conditions – Objet agricole – Etablissement public hospitalier (non).....	Civ. 3	12 déc.	R	185 (1)	11-25.960
		Personne morale de droit public – Etablissement public – Utilisation du bien loué à une fin d'intérêt général (non).....	Civ. 3	12 déc.	R	185 (2)	11-25.960
		Conditions – Contrôle des structures – Autorisation préalable d'exploiter – Dérogation – Déclaration préalable – Application – Conditions – Détermination.....	Civ. 3	21 mars	C	50	10-20.101
		Congé – Congé délivré par le bailleur de terrains attenants ou jouxtant des maisons d'habitation existantes dépourvues de dépendance foncière suffisante – Congé délivré par le bailleur personne morale – Conditions – Appartenance au bailleur de la maison d'habitation – Nécessité.....	Civ. 3	5 sep.	C	113	11-22.952
	Résiliation.....	Causes :					
		Manquements du preneur – Agissement de nature à compromettre la bonne exploitation du fonds – Nécessité.....	Civ. 3	13 juin	C	94	10-25.498
		Société civile d'exploitation agricole – Transformation en société par action simplifiée – Effet.....	Civ. 3	31 oct.	C	155	11-23.194
	Sortie de ferme.....	Article L. 411-74 du code rural :					
		Application – Conditions – Détermination.....	* Civ. 3	21 mars	C	51	11-14.834
		Indemnités au bailleur ou au preneur sortant :					
		Action en répétition :					
		Actions contre le commodataire – Exclusion.....	Civ. 3	21 mars	C	51	11-14.834
		Recevabilité – Personne contre laquelle elle doit être dirigée – Détermination....	Civ. 3	4 juil.	C	102	10-21.249
		Exclusion – Cas – Quantité de référence laitière	Civ. 3	31 oct.	C	156	10-17.851

	Jour mois	Déci- sion	Numéro	N° de pourvoi
--	--------------	---------------	--------	---------------

BAIL RURAL (suite) :

Statut du fermage et du métayage.....	<i>Domaine d'application</i>	Mise à disposition à titre onéreux d'un immeuble à usage agricole – Caractère onéreux – Conditions – Détermination.....	Civ. 3	7 mars	C	40	11-14.630
Tribunal paritaire.....	<i>Compétence d'attribution</i>	Litiges relatifs aux conventions d'occupation précaires – Exclusion.....	Civ. 3	5 janv.	R	2	10-27.947

BANQUE :

Bons de caisse.....	<i>Remboursement</i>	Délai pour agir – Prescription de droit commun – Article L. 110-4 du code de commerce.....	Com.	27 mars	R	64	11-15.316
Carte de crédit.....	<i>Perte ou vol</i>	Utilisation frauduleuse par un tiers – Responsabilité du titulaire – Faute lourde : Carte et code dans le véhicule stationné dans un lieu sans surveillance – Constatations suffisantes.....	Com.	16 oct.	R	183 (1)	11-19.981
		Qualification – Contrôle de la Cour de cassation.....	* Com.	16 oct.	R	183 (2)	11-19.981
Chèque.....	<i>Prescription</i>	Recours cambiaire du porteur : Action contre le tiré – Prescription annale – Acte interruptif – Demande de mainlevée de l'opposition.....	* Com.	27 nov.	C	212	11-19.864
		Action contre le tireur – Demande de mainlevée de l'opposition – Conditions – Délai pour agir – Terme.....	Com.	27 nov.	C	212	11-19.864
	<i>Présentation et paiement</i>	Décès du tireur – Effets – Titre exécutoire – Délivrance aux héritiers – Validité.....	Com.	3 juil.	R	139	11-14.227
		Paiement – Banquier chargé de l'encaissement – Inscription en compte différée – Obligation d'informer le client – Limites – Clause contraire ou circonstances particulières.....	Com.	19 juin	R	124	11-17.061
	<i>Transmission</i>	Avance sur encaissement – Chèque impayé – Contre-passation – Conditions – Recours contre le tireur du chèque – Nécessité (non).....	Com.	13 nov.	R	204	02-10.220
Compte.....	<i>Compte courant</i>	Découvert – Intérêts conventionnels : Taux – Défaut de stipulation – Mention du taux sur les relevés – Approbation tacite – Domaine d'application – Emprunteur commerçant ou non-commerçant.....	Com.	13 nov.	R	205 (2)	11-25.596
		Taux effectif global – Réception des relevés – Preuve – Appréciation souveraine.....	Com.	3 juil.	R	140	11-19.565

	Jour mois	Déci- sion	Numéro	N° de pourvoi
--	--------------	---------------	--------	---------------

BANQUE (suite) :

Compte (suite).....	<i>Compte courant</i> (suite).....	Remises – Affectation spéciale – Conditions – Moment et acceptation de la demande...	Com.	3 juil.	R	141	11-19.476
	<i>Relevé</i>	Réception par le titulaire – Absence de protestation dans le délai convenu – Effets – Présomption d'accord sur les opérations – Preuve contraire – Charge.....	Com.	13 nov.	R	205 (1)	11-25.596
Responsabilité.....	<i>Carte de crédit</i>	Faute – Violation de l'obligation de vigilance – Défaut – Absence d'anomalies apparentes dans le fonctionnement du compte.....	Com.	16 oct.	R	183 (2)	11-19.981
		Ordre de paiement – Contestation – Révocation – Mandat – Abonnement – Commerce électronique.....	Com.	27 mars	C	65	11-11.275
	<i>Faute</i>	Manquement à l'obligation de mise en garde – Obligation de mise en garde – Domaine d'application : Exclusion – Emprunteur objet d'une interdiction bancaire.....	Com.	3 juil.	R	142	11-18.945
		Gérante caution non avertie – Constatations suffisantes.....	Com.	11 avril	R	76 (2)	10-25.904
	<i>Prêt</i>	Prêt à une société avant toute activité – Comportement fautif de la banque – Preuve – Charge.....	Com.	11 avril	R	76 (1)	10-25.904
Secret professionnel....	<i>Etendue</i>	Demande de communication de documents bancaires – Respect du principe de la contradiction – Portée.....	* Com.	31 janv.	C	12	10-24.715
	<i>Opposabilité à la caution ou à son ayant droit</i>	Cas – Action en paiement du banquier contre elle – Demande de communication de documents concernant le débiteur principal.....	Com.	31 janv.	C	12	10-24.715

BORNAGE :

Action en bornage.....	<i>Ligne séparative</i>	Fixation – Accord des parties – Procès-verbal de bornage – Mur élevé conformément aux énonciations du procès-verbal – Portée.....	Civ. 3	31 oct.	R	157	11-24.602
------------------------	-------------------------------	---	--------	---------	---	-----	-----------

BOURSE :

Prestitaire de services d'investissement.....	<i>Marché à règlement différé</i>	Couverture – Défaut – Liquidation d'office – Défaut – Effets – Responsabilité du prestataire.....	Com.	26 juin	C	133	11-11.450
	<i>Marché à terme</i>	Couverture – Défaut d'appel – Préjudice causé au client – Étendue.....	Com.	22 mai	C	105	11-17.936
		Dépôts en couverture ou en garantie – Affectation non prouvée – Portée – Saisissabilité.....	Com.	26 juin	R	134	11-18.337

	Jour mois	Déci- sion	Numéro	N° de pourvoi
--	--------------	---------------	--------	---------------

BOURSE (suite) :

Prestataire de services
d'investissement

(suite)..... *Teneur de comptes-
titres*.....

Obligation de mettre en garde – Domaine
d'application – Définition.....

Com. 12 juin R 116 11-12.513

	Jour mois	Déci- sion	Numéro	N° de pourvoi
--	--------------	---------------	--------	---------------

C

CASSATION :

Arrêt.....	<i>Arrêt de non-lieu à interprétation.....</i>	Com.	27 mars	R	66	10-28.069
	<i>Arrêt de sursis à statuer.....</i>	Renvoi préjudiciel devant la Cour de justice de l'Union européenne – Interprétation – Règlement (CE) n° 44/2001 du 22 décembre 2000 :					
		Article 5 § 3 – Compétence spéciale en matière délictuelle ou quasi délictuelle – Atteinte aux droits patrimoniaux d'auteur au moyen d'un contenu mis en ligne et de l'offre en ligne d'un support matériel reproduisant ce contenu.....	* Civ. 1	5 avril	R	88	10-15.890
		Article 27 § 2 – Litispendance – Compétence du tribunal saisi en premier lieu.....	* Civ. 1	19 déc.	R	272	11-19.516
Décisions susceptibles.....	<i>Décision par défaut.....</i>	Délai de pourvoi – Point de départ – Détermination.....	Civ. 2	22 févr.	I	34	11-10.334
	<i>Décision retenant un excès de pouvoir et en tirant des conséquences.....</i>	Com.	15 mai	C	98 (1)	11-17.866
	<i>Décisions insusceptibles de pourvoi immédiat.....</i>	Décision ne tranchant pas une partie du principal – Décision statuant sur une mesure provisoire – Exceptions – Excès de pouvoir – Définition – Exclusion – Cas.....	* Civ. 1	29 févr.	I	41	11-12.489
	<i>Saisie immobilière.....</i>	Adjudication – Jugement – Jugement ne statuant sur aucun incident – Conditions – Excès de pouvoir.....	Civ. 2	6 déc.	C	198	11-24.028
		Distribution du prix – Distribution amiable – Ordonnance du juge de l'exécution conférant force exécutoire au projet de distribution.....	Civ. 2	18 oct.	R	172 (1)	11-20.314
Juridiction de renvoi...	<i>Cour d'appel.....</i>	Procédure – Procédure avec représentation obligatoire – Nouvelle constitution d'avoué – Nécessité.....	* Civ. 2	6 janv.	C	2	10-14.888
	<i>Procédure.....</i>	Partie – Partie non comparante :					
		Citation – Nécessité.....	* Civ. 2	6 janv.	C	2	10-14.888
		Effets – Etendue – Détermination – Portée.....	Civ. 2	6 janv.	C	2	10-14.888
	<i>Saisine.....</i>	Absence – Effets.....	Civ. 2	27 sep.	C	153	11-22.050
		Déclaration de saisine – Procédure avec représentation obligatoire – Signature par l'avoué – Conditions – Délai de quatre mois non expiré – Point de départ.....	Com.	20 nov.	C	206	11-26.581
		Délai – Inobservation – Effets :					
		« »	* Civ. 2	27 sep.	C	153	11-22.050

	Jour mois	Déci- sion	Numéro	N° de pourvoi
--	--------------	---------------	--------	---------------

CASSATION (suite) :

Juridiction de renvoi (<i>suite</i>).....	<i>Saisine (suite)</i>	Délai – Inobservation – Effets (<i>suite</i>) : Nouvelle saisine de la juridiction territoriale- ment compétente pour statuer – Possibilité...	Civ. 3	11 avril	C	56	11-12.851
Mémoire.....	<i>Mémoire du deman- deur</i>	Signification – Signification au ministère public, partie principale et défendeur à l’instance en cassation – Délai : Prorogation (non).....	Civ. 1	5 juil.	C	157	11-18.132
		Règle applicable – Application immédiate (non).....	* Civ. 1	5 juil.	C	157	11-18.132
	<i>Signification</i>	Signification au défendeur au pourvoi : Inobservation – Déchéance – Cas – Défaut de si- gnification au cessionnaire de la créance fai- sant l’objet d’une condamnation en paie- ment.....	Civ. 2	2 févr.		19	10-28.748
		Irrégularité – Déchéance – Cas – Signification faite à une adresse différente de la dernière adresse connue.....	Civ. 2	12 juil.		129	11-13.657
Moyen.....	<i>Défaut de réponse à conclusions</i>	Applications diverses – Absence de réponse – Conclusions demandant le rejet de pièces ou conclusions déposées avant ou après le prononcé de l’ordonnance de clô- ture.....	Civ. 1	20 juin	C	136	11-12.122
	<i>Irrecevabilité</i>	Cas : Convention européenne des droits de l’homme – Article 6 § 1 – Obligation pour la juridiction de se prononcer dans un délai raisonnable....	* Civ. 2	9 févr.	C	25 (1)	11-17.212
		Moyen contraire à l’accord donné sur le projet de distribution du prix de vente provenant d’une saisie immobilière.....	Civ. 2	18 oct.	R	172 (2)	11-20.314
	<i>Moyen inopérant</i>	Défaut de réponse à conclusions – Conclu- sions invoquant la nullité d’une décision de première instance – Arrêt ayant statué sur le fond – Portée.....	* Civ. 1	12 juin	R	128 (2)	11-16.408
Parties.....	<i>Défendeur</i>	Pluralité de défendeurs – Surendettement – Litige indivisible – Portée.....	Civ. 2	27 sep.	I	154	11-12.512
Pourvoi.....	<i>Délai</i>	Ordonnance d’expropriation – Notification – Modalités – Détermination.....	* Civ. 3	28 mars	I	52	11-12.115
	<i>Ouverture</i>	Conditions : Décision entachée d’excès de pouvoir – Excès de pouvoir – Définition – Exclusion : Manque de base légale	* Civ. 1	29 févr.	I	41	11-12.489
		Violation du principe de la contradiction	Civ. 1	29 févr.	I	41	11-12.489
		Intérêt – Défaut – Cas – Saisie immobilière – Ju- gement constatant la vente amiable – Désin- térèssment intégral de tous les créanciers....	Civ. 2	18 oct.	I	173	11-20.450

	Jour mois	Déci- sion	Numéro	N° de pourvoi
--	--------------	---------------	--------	---------------

CASSATION (suite) :

Pourvoi (suite).....	<i>Ouverture</i> (suite).....	Exclusion – Cas – Décision du juge de l'exécution refusant de constater la vente amiable et ordonnant la poursuite de la procédure.....	Civ. 2	6 déc.	I	199	11-26.683
	<i>Pourvoi provoqué</i>	Pourvoi provoqué par un défendeur contre un co-défendeur au pourvoi principal à l'égard duquel le demandeur s'est préalablement désisté – Recevabilité.....	Civ. 3	23 mai	R	80	10-12.874
	<i>Recevabilité</i>	Conditions – Paiement de la contribution pour l'aide juridique – Moment – Détermination – Portée.....	* Soc.	28 mars	R	112	11-61.180

CAUTIONNEMENT :

Acte de cautionnement.....	<i>Conditions de validité</i>	Caractère proportionné de l'engagement – Critères – Appréciation souveraine.....	Civ. 1	4 mai	R	97	11-11.461
Caution.....	<i>Action des créanciers contre elle</i>	Responsabilité du créancier envers la caution – Cautionnement disproportionné avec les revenus de la caution – Domaine d'application – Cas.....	Com.	2 oct.	R	174	11-28.331
	<i>Bénéfice de discussion</i>	Recouvrement de créance – Conditions – Protection de la caution personne physique en application de l'article L. 331-2 du code de la consommation.....	Com.	31 janv.	R	13	10-28.236
	<i>Information annuelle</i> ...	Domaine d'application – Détermination.....	* Civ. 1	28 nov.	C	251 (2)	10-28.372
		Notification – Contenu – Découvert en compte courant – Détail des informations à fournir.....	Com.	10 janv.	R	1	10-25.586
Conditions de validité.....	<i>Acte de cautionnement</i>	Mention manuscrite prescrite par l'article L. 341-2 du code de la consommation : Défaut – Exclusion : Adjonction de précisions concernant la désignation du débiteur principal	Com.	16 oct.	R	184 (2)	11-23.623
		Unique signature de la caution pour l'approbation des deux mentions	Com.	16 oct.	R	184 (1)	11-23.623
		Domaine d'application : Aval porté sur un billet à ordre irrégulier	* Com.	5 juin	C	113	11-19.627
		Créancier professionnel – Définition	Com.	10 janv.	C	2 (2)	10-26.630
		Personne physique – Définition	Com.	10 janv.	C	2 (1)	10-26.630
		Mention manuscrite relative à la solidarité (article L. 313-8 du code de la consommation) – Défaut – Effet.....	* Civ. 1	5 avril	R	84	11-12.515
		Mention manuscrite relative à la solidarité (article L. 341-3 du code de la consommation) : Défaut : Exclusion – Unique signature de la caution pour l'approbation des deux mentions	* Com.	16 oct.	R	184 (1)	11-23.623

	Jour mois	Déci- sion	Numéro	N° de pourvoi
--	--------------	---------------	--------	---------------

CAUTIONNEMENT (suite) :

Conditions de validité

(suite).....	<i>Acte de cautionnement</i> (suite).....	Mention manuscrite relative à la solidarité (article L. 341-3 du code de la consommation) (suite) :					
		Défaut (suite) :					
		Sanction – Cautionnement solidaire valant cautionnement simple	Com.	10 mai	R	92	11-17.671
		«	Com.	16 oct.	R	184 (3)	11-23.623
		Domaine d'application :					
		Aval porté sur un billet à ordre irrégulier	* Com.	5 juin	C	113	11-19.627
		Créancier professionnel – Définition	* Com.	10 janv.	C	2 (2)	10-26.630
		Personne physique – Définition	* Com.	10 janv.	C	2 (1)	10-26.630
	<i>Cautionnement donné par une société</i>	Conditions – Engagement non conforme à l'objet social – Engagement non contraire à l'intérêt social – Portée.....	* Civ. 3	12 sep.	C	121	11-17.948
Etendue.....	<i>Limite</i>	Limite dans le temps – Engagement garanti par une inscription hypothécaire – Poursuite postérieure à l'expiration de l'inscription – Possibilité – Détermination.....	Civ. 1	12 janv.	C	2	10-18.669
Extinction.....	<i>Compensation</i>	Créance personnelle opposée par la caution au créancier – Portée – Absence d'effet extinctif sur la dette principale.....	* Com.	13 mars	R	51	10-28.635

CESSION DE CREANCE :

Cession de créance

professionnelle.....	<i>Bordereau</i>	Date – Preuve – Charge.....	Com.	3 juil.	R	143	11-19.796
	<i>Cessionnaire</i>	Recours contre le cédant – Garantie du cédant à l'égard du cessionnaire – Conditions – Demande préalable de paiement au débiteur cédé – Convention contraire – Validité.....	Com.	5 juin	C	112	11-18.210
Formalités de l'article 1690 du code civil.....	<i>Signification au débiteur cédé</i>	Effets – Opposabilité de la cession au débiteur – Portée.....	Civ. 1	22 mars	R	60	11-15.151
	<i>Vente</i>	Promesse de vente – Promesse avec clause de substitution – Substitution antérieure à la levée d'option – Application (non).....	* Civ. 3	12 avril	R	60	11-14.279
Retrait litigieux.....	<i>Conditions</i>	Contestation sur le fond du droit – Cas – Exclusion – Contestations ne portant que sur l'opposabilité d'une fusion-absorption et la qualité à agir.....	Com.	19 juin	R	125	11-11.210
	<i>Domaine d'application</i>	Etendue – Détermination – Cas – Cession d'un bloc de créances pour un prix global – Détermination du prix de cession d'une créance comprise dans une cession en bloc – Office du juge.....	Com.	31 janv.	C	14	10-20.972

CHASSE :

Associations communales et intercommunales de chasse agréées.....

	<i>Membres</i>	Titulaire d'un permis de chasser validé – Propriétaire apporteur des droits de chasser.....	Civ. 3	1 ^{er} févr.	C	21	10-14.392
--	----------------------	---	--------	-----------------------	---	----	-----------

	Jour mois	Déci- sion	Numéro	N° de pourvoi
--	--------------	---------------	--------	---------------

CHASSE (suite) :

Gibier.....	<i>Dégâts causés aux récoltes.....</i>	Sangliers ou grands gibiers – Régime spécial de responsabilité et d'indemnisation – Portée générale – Domaine d'application – Action en réparation des dommages de toute nature.....	Civ. 2	13 déc.	C	205	11-27.538
-------------	--	--	--------	---------	---	-----	-----------

CHOSE JUGEE :

Autorité de la chose jugée.....	<i>Décision revêtue de l'autorité de la chose jugée.....</i>	Décision confirmant en toutes ses dispositions un jugement – Portée.....	Civ. 2	28 juin	C	120	11-18.147
Autorité du pénal.....	<i>Etendue.....</i>	Définition.....	Civ. 1	24 oct.	C	209	11-20.442
		Relaxe – Accident du travail – Faute inexcusable de l'employeur :					
		«	* Civ. 2	10 mai	R	81	11-14.739
		Faute en lien de causalité avec le dommage.....	* Civ. 2	16 févr.	R	28	11-12.143
	<i>Limites.....</i>	Mise en mouvement de l'action publique – Suspension du jugement des autres actions exercées devant le juge civil – Exclusion – Portée.....	* Civ. 1	31 oct.	R	226	11-26.476
Décision du conseil constitutionnel.....	<i>Abrogation de la disposition appliquée à la suite d'une question prioritaire de constitutionnalité.....</i>	Cas – Code de commerce – Article L. 624-6 – Effets – Détermination.....	* Com.	11 avril		81	10-25.570
Décisions successives.....	<i>Fraude.....</i>	Cas – Jugement de divorce obtenu en Algérie par le mari – Absence de portée à l'égard de l'action en contribution aux charges du mariage introduite en France par l'épouse.....	* Civ. 1	20 juin	R	137	11-30.120
Force de chose jugée...	<i>Acquisition.....</i>	Cas – Exclusion – Jugement rendu en premier et dernier ressort – Cassation – Saisine de la juridiction de renvoi – Absence.....	* Civ. 2	27 sep.	C	153	11-22.050
		Moment – Détermination – Portée.....	* Civ. 1	14 mars	C	55 (2)	11-13.954
		«	* Civ. 1	23 mai	C	111	11-12.813
Identité d'objet.....	<i>Définition.....</i>	Exclusion – Cas – Action en nullité de la vente pour dol et action en réduction du prix fondée sur le dol.....	Civ. 3	11 janv.	C	4	10-23.141
	<i>Exclusion.....</i>	Applications diverses – Appréciation faite par la juridiction du contentieux technique de l'incapacité – Juridiction du contentieux général de la sécurité sociale saisie d'une demande ayant un objet différent...	* Civ. 2	31 mai	C	94	11-16.348

	Jour mois	Déci- sion	Numéro	N° de pourvoi
--	--------------	---------------	--------	---------------

CHOSE JUGEE (suite) :

Identité de cause.....	<i>Définition</i>	Exclusion – Cas – Action en exercice du droit de reprise et action en déchéance du droit au maintien dans les lieux fondées sur la loi n° 48-1360 du 1 ^{er} septembre 1948.....	Civ. 3	4 juil.	C	103	11-19.725
	<i>Obligation de concentration des moyens</i> ...	Domaine d'application – Demandes successives tendant au même objet par un moyen nouveau – Demande d'indemnisation soumise successivement à un tribunal arbitral et à une juridiction étatique – Portée.....	Civ. 1	12 avril	R	89	11-14.123

COMMUNAUTE EUROPEENNE :

Règlement (CE) n° 44/2001 du 22 décembre 2000.....	<i>Article 19 § 2</i>	Compétence en matière de contrats individuels de travail – Règles applicables – Détermination – Lieu d'exécution du travail.....	* Soc.	11 avril	R	119 (1)	11-17.096
---	-----------------------------	--	--------	----------	---	---------	-----------

COMMUNE :

Finances communales.....	<i>Recettes</i>	Taxe de séjour – Champ d'application – Exclusion – Malades hébergés dans un hôpital.....	Com.	3 mai	R	84	10-24.383
Services communaux...	<i>Ordures ménagères</i>	Redevance d'enlèvement des ordures ménagères – Redevable – Personne n'utilisant pas le service – Exclusion – Conditions – Evacuation et élimination conformes à l'article L. 541-2 du code de l'environnement.....	* Civ. 3	26 sep.	C	133	11-20.393

COMPENSATION :

Compensation légale...	<i>Effets</i>	Cautionnement – Créance personnelle opposée par la caution au créancier – Portée – Absence d'effet extinctif sur la dette principale.....	Com.	13 mars	R	51	10-28.635
	<i>Obstacle à la compensation</i>	Fraction insaisissable de la rémunération du travail – Portée – Fraction à régler au salarié.....	* Civ. 2	27 sep.	C	158	11-21.926

COMPETENCE :

Clause attributive.....	<i>Clause attributive de juridiction</i>	Caractère potestatif à l'égard d'une des parties – Caractérisation – Cas – Portée.....	Civ. 1	26 sep.	R	176 (1)	11-26.022
Compétence internationale des juridictions françaises.....	<i>Connexité entre les demandes</i>	Effets – Prorogation de compétence – Domaine d'application – Exclusion – Cas – Demandes formées par des demandeurs de nationalité étrangère contre un défendeur de nationalité étrangère résidant à l'étranger.....	* Civ. 1	5 déc.	C	252	11-18.169

	Jour mois	Déci- sion	Numéro	N° de pourvoi
--	--------------	---------------	--------	---------------

COMPETENCE (suite) :

Compétence matérielle.....	<i>Tribunal de grande instance.....</i>	Accords collectifs – Interprétation – Conditions – Détermination – Portée.....	Soc.	21 nov.	C	297	11-15.057
Compétence territoriale.....	<i>Application des règles françaises à l'ordre international.....</i>	Prorogation de compétence – Domaine d'application – Exclusion – Cas – Demandes formées par des demandeurs de nationalité étrangère contre un défendeur de nationalité étrangère résidant à l'étranger.....	Civ. 1	5 déc.	C	252	11-18.169
	<i>Clause attributive de compétence.....</i>	Validité – Conditions – Contestation ne concernant pas la procédure collective....	* Com.	7 févr.	C	28	11-10.851
	<i>Règles particulières....</i>	Faute délictuelle – Réparation du dommage – Tribunal du lieu du dommage – Siège social de la société ayant subi un préjudice.....	Civ. 2	6 janv.	R	3	10-20.788
		Litige intéressant un magistrat ou un auxiliaire de justice – Demande de renvoi devant une juridiction située dans un ressort limitrophe :					
		Auxiliaire de justice – Ordre des avocats représenté par son bâtonnier.....	Civ. 2	18 oct.	C	174	11-22.374
		Avocat en liquidation judiciaire – Moment de la demande de renvoi.....	Com.	31 janv.	C	15	10-25.693
		Rejet – Possibilité (non).....	Civ. 2	6 janv.	C	4	10-27.998
Décision sur la compétence.....	<i>Contredit.....</i>	Voie de l'appel seule ouverte – Contredit formé à tort – Application des règles de l'appel – Respect des modalités et délai prescrits à l'article 82 du code de procédure civile – Nécessité.....	Civ. 2	6 déc.	C	200	11-24.743
	<i>Désignation de la juridiction compétente...</i>	Obligation – Limites – Détermination – Portée.....	Soc.	13 juin	R	179	11-13.099
Exception d'incompétence.....	<i>Proposition in limine litis.....</i>	Domaine d'application – Cas – Conflit de juridictions – Compétence internationale – Portée.....	* Civ. 1	23 mai	R	110	10-26.188
	<i>Recevabilité.....</i>	Conditions – Détermination – Portée.....	* Civ. 1	23 mai	R	110	10-26.188

CONCURRENCE :

Autorité de la concurrence.....	<i>Décision.....</i>	Recours :					
		Impartialité – Défaut – Examen du recours par la même formation que celle ayant examiné les présomptions justifiant les opérations de visite et saisie.....	Com.	14 févr.	C	32 (1)	11-13.130

	Jour mois	Déci- sion	Numéro	N° de pourvoi
--	--------------	---------------	--------	---------------

CONCURRENCE (suite) :

Autorité de la concurrence (suite).....	Décision (suite).....	Recours (suite) :				
		Pourvoi en cassation :				
		Partie demanderesse – Président de l’Autorité de la concurrence – Applications diverses	Com.	17 janv.	R	7 (1) 11-13.067
		Sursis à exécution d’une décision de l’Autorité – Président de l’Autorité de la concurrence – Qualité	Com.	20 mars	C	58 (1) 11-16.128
		Recours devant la cour d’appel :				
		Observations de l’Autorité de la concurrence – Conditions – Absence d’élément nouveau de nature à aggraver la culpabilité ou la condamnation des parties	Com.	31 janv.	C	16 (1) 10-25.775
		Sanctions – Publication d’un communiqué – Conditions identiques à celles de la décision réformée – Absence d’excès de pouvoir	Com.	17 janv.	R	7 (2) 11-13.067
		Sursis à exécution d’une décision de l’Autorité – Conditions – Cas – Publication du droit à réparation des victimes d’une pratique anticoncurrentielle (non)	Com.	20 mars	C	58 (2) 11-16.128
	Procédure.....	Saisine – Faits dénoncés – Prescription décennale – Application dans le temps.....	Com.	15 mai	C	99 11-18.507
Dispositions diverses...	Ministre de l’économie.....	Intervention en première instance – Amende civile demandée – Effets – Qualité de partie – Appel incident recevable.....	Com.	4 déc.	C	216 11-21.743
Pouvoirs d’enquête.....	Visites domiciliaires....	Article 5 IV de l’ordonnance du 13 novembre 2008 – Recours effectif en fait et en droit – Délai raisonnable – Défaut – Violation de l’article 6 § 1 de la Convention de sauvegarde des droits de l’homme et des libertés fondamentales.....	Com.	14 févr.	C	32 (2) 11-13.130
Pratique anticoncurrentielle.....	Procédure.....	Cour d’appel – Compétence exclusive de la cour d’appel de Paris en vertu des articles L. 420-7 et R. 420-5 du code de commerce.....	Com.	21 févr.	R	38 11-13.276
Transparence et pratiques restrictives....	Interdiction de revente hors réseau.....	Violation – Domaine d’application – Exclusion – Ventes par des particuliers.....	Com.	3 mai	C	89 (4) 11-10.508
	Rupture brutale des relations commerciales.....	Conditions – Relation établie – Cas – Relation initialement nouée avec un tiers mais poursuivie par l’auteur de la rupture.....	Com.	25 sep.	R	166 11-24.301
		Domaine d’application – Exclusion – Cas – Agent commercial.....	Com.	3 avril	C	71 11-13.527
		Préavis – Délai – Éléments d’appréciation – Usages professionnels – Portée.....	Com.	3 mai	R	85 11-10.544

	Jour mois	Déci- sion	Numéro	N° de pourvoi
--	--------------	---------------	--------	---------------

CONCURRENCE DELOYALE OU ILLICITE :

Concurrence dé-loyale.....	<i>Action en justice</i>	Action en réparation du chef de la vente de produits contrefaisants – Assignation – Validité – Condition.....	* Civ. 1	5 avril	R	83	11-10.463
		Mesures d'instruction avant tout procès – Mesure admissible – Exclusion – Cas – Ordonnance sur requête autorisant un huissier de justice à saisir dans les locaux d'une société tout document utile sans en avoir préalablement sollicité la remise spontanée.....	* Civ. 2	16 mai	R	89	11-17.229
	<i>Faute</i>	Risque de confusion – Existence – Critères d'appréciation – Présentation des produits et dénominations utilisés par les parties – Appréciation souveraine.....	Civ. 1	4 mai	C	98 (1)	11-13.116

CONFLIT COLLECTIF DU TRAVAIL :

Grève.....	<i>Contrat de travail</i>	Licenciement – Faute lourde du salarié :					
		Défaut :					
		Cas	Soc.	8 févr.	R	61	10-14.083
		«	* Soc.	9 mai	C	131	10-24.307
		«	* Soc.	9 mai	C	132	10-26.497
		Portée	Soc.	9 mai	C	131	10-24.307
		Définition.....	Soc.	9 mai	C	132	10-26.497
	<i>Droit de grève</i>	Abus – Définition.....	Soc.	4 juil.	R	207 (2)	11-18.404
	<i>Grève des services publics</i>	Conditions – Préavis :					
		Délai de prévenance – Respect – Cas – Portée...	Soc.	25 janv.	C	18 (2)	10-26.237
		Indications obligatoires – Durée.....	* Soc.	4 juil.	R	207 (2)	11-18.404
		Succession de préavis – Validité – Conditions – Détermination.....	Soc.	25 janv.	C	18 (1)	10-26.237
		Exercice du droit de grève – Réglementation propre aux services publics – Domaine d'application – Transports ferroviaires – Société privée chargée temporairement de la gestion d'un service public – Conditions – Appréciation – Portée.....	Soc.	9 oct.	C	252	11-21.508
		Fin – Date – Détermination – Autorité habilitée – Portée.....	Soc.	4 juil.	R	207 (1)	11-18.404
	<i>Salaire</i>	Non-paiement aux grévistes – Réglementation propre aux services publics – Retenue de traitement opérée par l'employeur – Conditions – Absence de service fait ou inexécution partielle des obligations résultant du statut de l'agent – Détermination...	* Soc.	23 mai	C	160 (2)	11-12.117

	Jour mois	Déci- sion	Numéro	N° de pourvoi
--	--------------	---------------	--------	---------------

CONFLIT DE JURIDICTIONS :

Compétence internationale.....	<i>Application des règles françaises à l'ordre international.....</i>	Prorogation de compétence – Domaine d'application – Exclusion – Cas – Demandes formées par des demandeurs de nationalité étrangère contre un défendeur de nationalité étrangère résidant à l'étranger.....	* Civ. 1	5 déc.	C	252	11-18.169
	<i>Convention de Bruxelles du 27 septembre 1968.....</i>	Article 22 – Connexité – Conditions – Appréciation – Moment – Détermination.....	Civ. 1	19 déc.	R	265	09-17.440
	<i>Convention de Lugano du 16 septembre 1988.....</i>	Article 5 § 3 – Matière délictuelle ou quasi délictuelle – Lieu où le fait dommageable s'est produit – Définition.....	* Civ. 1	1 ^{er} févr.	R	15	10-24.843
		Article 22 – Connexité – Conditions – Appréciation – Moment – Détermination.....	* Civ. 1	19 déc.	R	265	09-17.440
	<i>Exception d'incompétence.....</i>	Nature – Détermination – Portée.....	Civ. 1	23 mai	R	110	10-26.188
	<i>Immunité de juridiction.....</i>	Etats étrangers – Application – Exclusion – Acte de gestion – Applications diverses...	Soc.	28 févr.	R	77 (1)	11-18.952
	<i>Privilège de juridiction.....</i>	Privilège instauré par l'article 14 du code civil – Bénéfice – Conditions :					
		Absence de fraude aux règles de compétence internationale – Applications diverses – Demande en divorce formée par l'épouse de nationalité française – Agissements frauduleux exclusivement afférents à l'exercice de l'autorité parentale.....	Civ. 1	4 juil.	C	151	11-11.107
		Nationalité française du demandeur – Portée....	* Civ. 1	4 juil.	C	151	11-11.107
	<i>Règlement (CE) n° 44/2001 du 22 décembre 2000.....</i>	Article 5 § 1 – Compétence spéciale en matière contractuelle – Lieu d'exécution de l'obligation servant de base à la demande – Définition – Lieu où, en vertu du contrat, les services ont été ou auraient dû être fournis – Portée.....	* Civ. 3	12 sep.	R	117	09-71.189
		Article 5 § 3 – Compétence spéciale en matière délictuelle ou quasi délictuelle – Atteinte aux droits patrimoniaux d'auteur au moyen de contenus mis en ligne et de l'offre en ligne d'un support matériel reproduisant ce contenu – Juridictions de chaque Etat membre sur le territoire duquel le contenu de l'offre en ligne est accessible – Conditions – Interprétation – Renvoi à la Cour de justice de l'Union européenne.....	* Civ. 1	5 avril	R	88	10-15.890
		Article 9 § 1 – Compétence en matière d'assurance – Option de compétence – Saisine d'une juridiction différente – Effets – Renonciation du demandeur à l'option de compétence.....	* Civ. 2	16 mai	C	91	11-16.942

	Jour mois	Déci- sion	Numéro	N° de pourvoi
--	--------------	---------------	--------	---------------

CONFLIT DE JURIDICTIONS (suite) :

Compétence internationale (suite).....	<i>Règlement (CE) n° 44/2001 du 22 décembre 2000</i> (suite).....	Article 19 § 2 – Compétence en matière de contrats individuels de travail – Règles applicables – Détermination – Critère – Lieu habituel d'exécution du travail.....	Soc.	11 avril	R	119 (1)	11-17.096
		«	Soc.	4 déc.	R	312	11-27.302
		Article 27 § 2 – Litispendance – Compétence du tribunal saisi en premier lieu – Conditions – Interprétation – Renvoi à la Cour de justice de l'Union européenne....	* Civ. 1	19 déc.	R	272	11-19.516
Contrats.....	<i>Contrat de travail</i>	Loi applicable – Détermination – Contrat exécuté à l'étranger – Convention des parties – Défaut – Effets – Droit étranger applicable.....	* Soc.	8 févr.	R	63	10-28.537
Effets internationaux des jugements.....	<i>Effet de fait</i>	Exclusion – Applications diverses – Revendication de la qualité de titulaire de droits d'auteur en vertu d'un jugement belge....	* Civ. 1	22 mars	C	61 (1)	09-68.067
	<i>Effet de suspension des poursuites individuelles</i>	Décision américaine de mise en liquidation judiciaire – Conditions – <i>Exequatur</i> – Portée.....	Civ. 1	28 mars	C	74	11-10.639
	<i>Reconnaissance ou exequatur</i>	Conditions : Absence de contrariété à l'ordre public international – Caractérisation – Défaut : Applications diverses	* Civ. 1	7 juin	C	125	11-30.261
		«	* Civ. 1	7 juin	C	126	11-30.262
		Cas – Motivation défailante d'une décision complétée par des décisions rendues après la saisine du juge de l' <i>exequatur</i>	Civ. 1	7 nov.	C	228	11-23.871
		Absence de fraude à la loi – Fraude – Définition – Choix de la juridiction étrangère ayant pour but d'échapper aux conséquences d'un jugement français.....	Civ. 1	20 juin	R	137	11-30.120
		Conditions de régularité internationale : Applications diverses – Demande d'exécution en France d'une décision étrangère	* Civ. 1	12 sep.	C	174	11-17.023
		Vérification : Applications diverses – Revendication de la qualité de titulaire de droits d'auteur en vertu d'un jugement belge.....	Civ. 1	22 mars	C	61 (1)	09-68.067
		Office du juge.....	* Civ. 1	12 sep.	C	174	11-17.023
		Règlement (CE) n° 44/2001 du 22 décembre 2000 : Article 35 – Conditions de la reconnaissance – Office du juge – Contrôle de la compétence de la juridiction de l'Etat membre d'origine – Impossibilité – Exceptions – Cas – Contrats conclus par des consommateurs – Qualité de consommateur – Bénéficiaire de la réalisation de travaux de rénovation immobilière.....	* Civ. 1	12 avril	C	95 (1)	10-23.023

	Jour mois	Déci- sion	Numéro	N° de pourvoi
--	--------------	---------------	--------	---------------

CONFLIT DE JURIDICTIONS (suite) :Effets internationaux
des jugements*(suite)*..... *Reconnaissance ou
exequatur (suite)*.....Règlement (CE) n° 44/2001 du 22 dé-
cembre 2000 *(suite)* :Article 45 – Recours contre la déclaration
constatant la force exécutoire d'une décision
rendue dans un Etat membre – Décision ren-
due dans l'Etat membre sur requête unilaté-
rale, exécutoire dans cet Etat – Notification en
un temps et selon des modalités permettant
l'exercice effectif d'un recours – Vérification
– Nécessité.....

* Civ. 1 12 avril C 95 (2) 10-23.023

CONFLIT DE LOIS :Application de la loi
étrangère.....*Revendication par une
partie*.....

Effets – Etendue – Détermination.....

Civ. 1 22 mars C 61 (2) 09-68.067

Contrats.....

Contrat de travail.....

Loi applicable :

Défaut de choix par les parties – Convention de
Rome du 19 juin 1980 – Article 6 § 2 – Cri-
tère – Accomplissement habituel du travail
dans un même pays – Exception – Liens plus
étroits avec un autre pays – Constatations suf-
fisantes.....

* Soc. 25 janv. R 19 (2) 11-11.374

Détermination :

Cas – Salarié affecté par une société-mère
établie en France auprès de filiales étran-
gères – Contrats conclus avant l'entrée en
vigueur de la Convention de Rome du
19 juin 1980

* Soc. 25 janv. R 19 (1) 11-11.374

Contrat conclu entre un employeur étranger et
un salarié français – Absence de disposi-
tion expresse – Circonstances de la cause –
Portée

* Soc. 8 févr. R 63 10-28.537

Contrat exécuté à l'étranger :

Contrat conclu entre un employeur et un
salarié français – Absence de disposition
expresse – Circonstances de la cause –
Constatations suffisantes.....

Soc. 25 janv. R 19 (1) 11-11.374

Convention des parties – Défaut – Effets –
Droit étranger applicable.....

* Soc. 8 févr. R 63 10-28.537

Loi choisie par les parties – Détermination –
Circonstances de la cause – Applications di-
verses – Contrat de travail régié par la
Convention de Rome du 19 juin 1980 – Rup-
ture du contrat de travail – Portée.....

Soc. 4 déc. R 317 (2) 11-22.166

Loi du lieu d'exécution du contrat.....

Soc. 11 avril R 119 (2) 11-17.096

Contrefaçon.....

Loi applicable.....Convention d'Union de Berne du 9 sep-
tembre 1886 – Article 5 § 2 – Loi du lieu
de commission des faits.....

* Civ. 1 12 juil. C 162 (1) 11-15.165

Procédure collective....

Loi applicable.....Loi du lieu d'ouverture de la procédure col-
lective – Domaine d'application – Action
en nullité des actes de la période suspecte
– Limites :*Exequatur* en France du jugement d'ouverture
(non).....

Com. 2 oct. R 176 11-14.406

	Jour mois	Déci- sion	Numéro	N° de pourvoi
--	--------------	---------------	--------	---------------

CONFLIT DE LOIS (suite) :

Procédure collective (suite).....	Loi applicable (suite)...	Loi du lieu d'ouverture de la procédure collective – Domaine d'application – Action en nullité des actes de la période suspecte – Limites (suite) :						
		Délais pour agir en droit français (non).....	Com.	2 oct.	C	175		10-18.005
Régimes matrimo- niaux.....	Loi applicable.....	Convention de La Haye du 14 mars 1978 – Défaut de désignation par les époux de la loi applicable et de contrat de mariage :						
		Effets – Régime légal – Détermination.....	* Civ. 1	19 déc.	R	266		12-16.633
		Fixation de la nouvelle résidence habituelle des époux dans l'Etat de leur nationalité commune – Effets – Changement de loi applicable – Effet rétroactif – Exclusion – Conséquences – Biens appartenant aux époux antérieurement non soumis à la nouvelle loi applicable – Portée.....	* Civ. 1	12 avril	C	90		10-27.016
Succession.....	Successions immobilières.....	Loi applicable – Loi du lieu de situation des immeubles – Applications diverses.....	* Civ. 1	10 oct.	R	194		11-18.345
		Partage – Attribution préférentielle – Loi applicable – Nature – Loi de police – Portée.....	* Civ. 1	10 oct.	R	194		11-18.345
CONSTRUCTION IMMOBILIERE :								
Acquisition d'un im- meuble.....	Rétractation.....	Faculté – Exercice – Effet.....	* Civ. 3	13 mars	C	41		11-12.232
I m m e u b l e à construire.....	Vente.....	Contrat – Contrat préliminaire – Dépôt de garantie – Restitution – Cause – Faute du vendeur – Modification des menuiseries extérieures non permise dans la notice descriptive du contrat de réservation.....	* Civ. 3	12 avril	R	57		11-11.764
		Contrat préliminaire – Dépôt de garantie – Restitution – Conditions – Détermination.....	Civ. 3	12 avril	R	57		11-11.764
	Vente en l'état futur d'achèvement.....	Achèvement de l'immeuble – Constatation – Procédure contractuelle – Mise en œuvre – Défaut – Effets – Détermination.....	Civ. 3	21 nov.	R	170		11-19.309
		Contenance – Action en modification du prix – Délai – Point de départ – Portée.....	Civ. 3	11 janv.	R	5		10-22.924
		Garantie financière d'achèvement – Extinction – Exécution totale des prescriptions imposées par l'arrêté autorisant un lotissement – Portée.....	* Civ. 3	21 nov.	R	172		11-20.583
		Vente d'un logement – Contrat préliminaire – Mentions légales – Mention de la date de conclusion de la vente – Inobservation – Sanction – Nullité – Parties pouvant s'en prévaloir.....	Civ. 3	26 sep.	C	131		11-16.425
Maison individuelle....	Contrat de construc- tion.....	Construction avec fourniture de plan :						
		Coût du bâtiment à construire – Prix convenu :						
		Coût des travaux d'adaptation au sol – Condi- tion	Civ. 3	24 oct.	C	150 (2)		11-18.164

	Jour mois	Déci- sion	Numéro	N° de pourvoi
--	--------------	---------------	--------	---------------

CONSTRUCTION IMMOBILIERE (suite) :

Maison individuelle (suite).....	<i>Contrat de construc- tion (suite).....</i>	Construction avec fourniture de plan (suite) :				
		Coût du bâtiment à construire – Prix convenu (suite) :				
		Frais d'études du terrain	Civ. 3	24 oct.	C	150 (1) 11-18.164
		Prêteur – Obligations :				
		Obligation de conseil – Etendue – Détermina- tion	Civ. 3	11 janv.	R	6 10-19.714
		Vérification des documents réglementaires – Modalités	Civ. 3	14 mars	R	44 11-10.291
		Garanties légales – Garantie de livraison :				
		Délai d'exécution – Pénalités forfaitaires de re- tard – Domaine d'application – Portée.....	Civ. 3	12 sep.	C	118 (1) 11-13.309
		Obligations du garant – Indemnisation de l'acquéreur en cas d'inexécution ou de mau- vaise exécution des travaux – Nature juri- dique – Détermination – Portée.....	Civ. 3	12 sep.	C	118 (2) 11-13.309
		Prix – Dépassement – Obligations du garant – Etendue – Détermination.....	Civ. 3	9 mai	C	67 11-14.943
		Obligations du constructeur – Manquement – Sanction – Exclusion – Majoration de l'indemnité allouée à l'assuré à titre de provision sur ses dépenses – Coût – Prise en charge.....	* Civ. 3	24 oct.	C	149 10-27.884
		Ouvrage non conforme aux stipulations contractuelles – Réparation du préjudice du maître de l'ouvrage – Défaut – Condi- tions – Différence de surface s'inscrivant dans les tolérances admises – Erreur ou non-conformité – Caractère – Absence....	Civ. 3	5 déc.	C	180 11-24.499

CONTRAT D'ENTREPRISE :

Résiliation.....	<i>Résiliation conven- tionnelle.....</i>	Résiliation unilatérale – Résiliation de plein droit aux torts de l'entrepreneur – Causes – Applications diverses.....	Civ. 3	23 mai	C	81 11-13.011
Responsabilité de l'en- trepreneur.....	<i>Incendie survenu dans les lieux où ont été exécutés les tra- vaux.....</i>	Remplacement d'un insert – Vérification du bon fonctionnement de l'ensemble de l'installation – Obligation – Manque- ment.....	Civ. 3	7 nov.	C	162 11-20.532
Sous-traitant.....	<i>Action en paiement.....</i>	Action directe contre le maître de l'ouvrage – Domaine d'application :				
		Contrat de sous-traitance industrielle – Condi- tion.....	* Civ. 3	7 nov.	C	163 11-18.138
		Travaux au sens de l'article 14-1 de la loi du 31 décembre 1975 – Définition.....	* Civ. 3	7 nov.	C	163 11-18.138
		Travaux de bâtiments et travaux publics – Défi- nition.....	Civ. 3	7 nov.	C	163 11-18.138

	Jour mois	Déci- sion	Numéro	N° de pourvoi
--	--------------	---------------	--------	---------------

CONTRAT D'ENTREPRISE (suite) :

Sous-traitant (suite).....	<i>Rapports avec l'entrepreneur principal</i>	Païement – Garanties obligatoires :						
		Engagement de caution personnelle et solidaire par l'entrepreneur principal – Définition – Cas.....	Civ. 3	20 juin	R	99		11-18.463
		Fourniture de caution ou délégation de paiement – Délégation de paiement – Validité – Conditions – Détermination.....	Civ. 3	19 déc.	C	194		11-25.622
	<i>Rapports avec le maître de l'ouvrage</i>	Garanties de paiement – Obligation d'exiger de l'entrepreneur principal la fourniture d'une caution :						
		Conditions – Acceptation du sous-traitant.....	Civ. 3	9 mai	C	68		10-27.079
		Etendue – Vérifications et diligences du maître de l'ouvrage nécessaires – Portée.....	Civ. 3	21 nov.	C	171		11-25.101

CONTRAT DE TRAVAIL, DUREE DETERMINEE :

Cas de recours autorisés.....	<i>Absence d'un salarié</i> ...	Salarié recruté en remplacement :						
		Conditions – Remplacement d'un seul salarié... * Soc.	Soc.	18 janv.	R	17		10-16.926
		Remplacement de plusieurs salariés absents :						
		Effets – Requalification en contrat à durée indéterminée	* Soc.	11 juil.	C	216		11-12.243
		Possibilité (non)	Soc.	18 janv.	R	17		10-16.926
		«	Soc.	11 juil.	C	216		11-12.243
Cas de recours interdits.....	<i>Emploi durable lié à l'activité normale et permanente de l'entreprise</i>	Activité normale et permanente – Caractérisation – Portée.....	Soc.	1 ^{er} févr.	R	48		10-26.647
Contrat relatif aux activités d'adultes-relais.....	<i>Formalités légales</i>	Mentions obligatoires – Motif du recours – Défaut – Portée.....	Soc.	13 juin	R	180		11-10.198
	<i>Irrégularité</i>	Sanction – Requalification en contrat de travail à durée indéterminée – Cas.....	* Soc.	13 juin	R	180		11-10.198
Expiration.....	<i>Contrat initial comportant un terme précis</i>	Arrivée du terme – Poursuite de la relation contractuelle – Application du droit commun – Exclusion – Cas – Engagement pour la durée du chantier – Conclusion d'un contrat à durée indéterminée – Portée.....	Soc.	21 nov.	C	298		10-27.429
	<i>Indemnisation</i>	Indemnité de fin de contrat – Taux – Réduction – Contreparties – Accès privilégié du salarié à la formation professionnelle.....	* Soc.	3 juil.	R	203		11-16.269
	<i>Salarié protégé</i>	Mesures spéciales – Saisine de l'autorité administrative :						
		Applications diverses – Renouvellement – Possibilité (non) – Cessation par arrivée du terme – Portée.....	* Soc.	23 oct.	R	270		11-19.210

	Jour mois	Déci- sion	Numéro	N° de pourvoi
--	--------------	---------------	--------	---------------

CONTRAT DE TRAVAIL, DUREE DETERMINEE (suite) :

Expiration (suite).....	<i>Salarié protégé</i> (suite).....	Mesures spéciales – Saisine de l'autorité administrative (suite) :					
		Défaut – Sanction – Détermination – Portée.....	* Soc.	23 oct.	R	270	11-19.210
		Obligation de l'employeur – Etendue.....	Soc.	23 oct.	R	270	11-19.210
Formalités légales.....	<i>Contrat écrit</i>	Signature du salarié – Défaut – Effets – Requalification en contrat à durée indéterminée – Exclusion – Cas – Salarié ayant délibérément refusé de signer le contrat de travail de mauvaise foi ou dans une intention frauduleuse – Portée.....	Soc.	7 mars	C	85	10-12.091
	<i>Mentions obligatoires</i>	Motif du recours – Précision – Exigence légale – Cas – Contrats dits d'usage.....	Soc.	7 mars	C	86	10-19.073
Qualification donnée au contrat.....	<i>Demande de requalification</i>	Attribution de l'indemnité – Exclusion – Cas – Activité visée – Chantiers – Contrat à durée déterminée conclu pour accroissement temporaire d'activité – Contrat à durée indéterminée lui succédant pour la durée du même chantier.....	* Soc.	21 nov.	C	298	10-27.429
Salaire.....	<i>Fixation</i>	Egalité avec les salariés sous contrat à durée indéterminée – Appréciation – Critères – Indemnité de précarité – Exclusion – Portée.....	Soc.	10 oct.	R	257	10-18.672

CONTRAT DE TRAVAIL, EXECUTION :

Employeur.....	<i>Discrimination entre salariés</i>	Discrimination fondée sur l'âge – Justifications – Objectif légitime :					
		Caractérisation – Nécessité – Portée.....	* Soc.	3 juil.	R	205	11-13.795
		Moyens nécessaires et appropriés de réalisation – Caractérisation – Nécessité – Portée.....	Soc.	9 oct.	C	254 (2)	11-23.142
		Discrimination fondée sur l'appartenance ou la non-appartenance, vraie ou supposée, à une ethnie, une nation ou une race – Caractérisation – Portée.....	Soc.	7 févr.	R	54	10-19.505
		Discrimination fondée sur le sexe – Discrimination indirecte :					
		Critères – Appréciation – Modalités – Détermination.....	* Soc.	6 juin	R	168	10-21.489
		«	Soc.	3 juil.	R	206 (2)	10-23.013
		Définition – Portée.....	Soc.	6 juin	R	168	10-21.489
		Discrimination fondée sur le sexe ou l'apparence physique – Caractérisation – Portée.....	* Soc.	11 janv.	R	12	10-28.213
		Discrimination syndicale :					
		Applications diverses – Mention dans des fiches d'évaluation du salarié d'une disponibilité réduite du fait de ses fonctions syndicales – Portée.....	Soc.	11 janv.	C	8	10-16.655

	Jour mois	Déci- sion	Numéro	N° de pourvoi
--	--------------	---------------	--------	---------------

CONTRAT DE TRAVAIL, EXECUTION (suite) :

Employeur (suite).....	<i>Discrimination entre salariés (suite).....</i>	Discrimination syndicale (suite) :						
		Preuve – Charge.....	* Soc.	3 juil.	C	202 (2)	11-10.793	
		Preuve :						
		Charge – Etendue – Détermination – Portée.....	Soc.	3 juil.	C	202 (1)	11-10.793	
		Office du juge.....	* Soc.	7 févr.	R	54	10-19.505	
	<i>Modification dans la situation juridique de l'employeur.....</i>	Effet – Engagement unilatéral – Transmission.....	* Soc.	11 janv.	C	15	10-14.614	
	<i>Obligations.....</i>	Documents de travail – Rédaction en français – Exception – Documents liés à l'activité d'une entreprise de transport aérien – Conditions – Détermination – Portée.....	Soc.	12 juin	C	175	10-25.822	
		Manquement – Atteinte à la dignité du salarié – Portée.....	* Soc.	7 févr.	C	58	10-18.686	
		Mise à la disposition d'une filiale étrangère d'un salarié par la société mère – Reclassement du salarié – Proposition de la société mère – Modalités – Détermination – Office du juge – Portée.....	Soc.	21 nov.	R	299 (1)	10-17.978	
		Obligation d'exécuter le contrat de travail de bonne foi – Domaine d'application – Obligation d'informer le salarié expatrié de sa situation au regard de la protection sociale pendant la durée de son expatriation – Manquement – Caractérisation – Portée...	Soc.	25 janv.	R	19 (3)	11-11.374	
		Reclassement du salarié – Exécution loyale de cette obligation – Portée.....	* Soc.	5 déc.	C	318	11-21.849	
		Sécurité des salariés :						
		Domaine d'application – Prévention des agissements de harcèlement moral – Manquement – Préjudice – Réparation – Détermination – Portée.....	* Soc.	6 juin	C	169	10-27.694	
		Obligation de résultat – Manquement :						
		Caractérisation – Cas	* Soc.	17 oct.	R	268 (2)	10-14.248	
		Cause étrangère exonératoire – Caractérisation – Défaut – Cas – Agression d'un salarié sur son lieu de travail par un tiers à la relation de travail	* Soc.	4 avril	C	116	11-10.570	
	<i>Pouvoir de direction...</i>	Conditions de travail – Modification – Domaine d'application :						
		Ajout d'un échelon hiérarchique intermédiaire entre un salarié et son supérieur – Conditions – Détermination – Portée.....	Soc.	21 mars	R	100 (1)	10-12.068	
		Mission temporaire à l'étranger – Condition.....	* Soc.	11 juil.	C	217	10-30.219	
		Etendue :						
		Astreintes – Exécution – Limites – Détermination – Portée.....	* Soc.	10 oct.	C	258	11-10.455	
		Contrôle et surveillance des salariés :						
		Accès au contenu d'un support informatique – Conditions – Détermination	Soc.	10 mai	C	135	11-13.884	

	Jour mois	Déci- sion	Numéro	N° de pourvoi
--	--------------	---------------	--------	---------------

CONTRAT DE TRAVAIL, EXECUTION (suite) :

Employeur (suite).....	<i>Pouvoir de direction</i> (suite).....	Etendue (suite) :					
		Contrôle et surveillance des salariés (suite) :					
		Courrier électronique – Consultation – Restrictions imposées par le règlement intérieur – Portée	Soc.	26 juin	R	196	11-15.310
		Limites – Cas – Statut des salariés protégés – Mesures particulières – Portée	* Soc.	4 avril	C	117	10-20.845
		Procédés de surveillance :					
		Procédés clandestins – Exclusion.....	Soc.	4 juil.	C	208	11-30.266
		Validité – Condition.....	Soc.	10 janv.	C	2	10-23.482
		Recours à des heures supplémentaires – Limites.....	Soc.	10 oct.	C	258	11-10.455
		Restriction aux libertés fondamentales – Restriction à la liberté d’expression – Limites....	Soc.	3 juil.	C	202 (2)	11-10.793
		Restriction aux libertés individuelles – Limites.....	Soc.	28 févr.	C	78	10-18.308
		Tenue vestimentaire des salariés – Port obligatoire d’une tenue de travail – Entretien du vêtement de travail – Charge – Limites – Détermination – Portée.....	Soc.	12 déc.	C	331	11-26.585
		Usages de l’entreprise – Incorporation au contrat – Portée.....	Soc.	1 ^{er} févr.	R	49	10-17.394
		Usages de l’entreprise – Dénonciation – Dispense – Conclusion d’un accord collectif – Condition.....	* Soc.	26 sep.	C	247	10-24.529
	<i>Pouvoir disciplinaire...</i>	Mise à pied – Mise à pied conservatoire – Procédure de licenciement – Simultanéité – Défaut – Cas – Faits reprochés au salarié donnant lieu à l’exercice de poursuites pénales – Conditions – Détermination – Portée.....	Soc.	4 déc.	C	313	11-27.508
	<i>Redressement et liquidation judiciaires....</i>	Créances des salariés :					
		Assurance contre le risque de non-paiement – Garantie :					
		Application territoriale – Critères – Détermination	* Soc.	4 déc.	R	317 (1)	11-22.166
		Domaine d’application – Créances résultant de la rupture du contrat de travail :					
		Domages-intérêts réparant le défaut d’exécution du plan de sauvegarde de l’emploi – Condition.....	Soc.	8 févr.	R	62 (3)	10-13.405
		Salariés bénéficiaires d’une protection particulière relative au licenciement – Conditions – Détermination – Portée....	Soc.	8 févr.	R	62 (2)	10-13.405
		Inscription sur le relevé des créances salariales – Intégration à l’état des créances – Action en paiement des salariés – Prescription applicable – Détermination – Portée.....	Soc.	21 nov.	C	300	11-18.923
		Organes de la procédure – Administrateur judiciaire – Pouvoirs – Délégation – Délégation implicite – Cas – Effets – Effets à l’égard de l’AGS – Détermination – Portée.....	Soc.	8 févr.	R	62 (1)	10-13.405
	<i>Responsabilité.....</i>	Préjudice – Préjudice résultant d’agissements de harcèlement moral – Réparation – Nécessité.....	Soc.	6 juin	C	169	10-27.694

	Jour mois	Déci- sion	Numéro	N° de pourvoi
--	--------------	---------------	--------	---------------

CONTRAT DE TRAVAIL, EXECUTION (suite) :

Harcèlement.....	<i>Harcèlement moral.....</i>	Dénonciation de faits de harcèlement moral – Sanction interdite – Exception – Mauvaise foi – Définition – Portée.....	Soc.	7 févr.	C	55	10-18.035
		Eléments constitutifs :					
		Applications diverses – Exécution déloyale du contrat d'apprentissage.....	* Soc.	6 juin	C	171	11-17.489
		Appréciation – Modalités – Office du juge.....	* Soc.	6 juin	C	170	10-27.766
		Détermination – Office du juge – Portée.....	Soc.	6 juin	C	170	10-27.766
		Existence – Faits établis par le salarié la faisant présumer – Détermination – Office du juge – Portée.....	Soc.	6 juin	C	171	11-17.489
		Preuve – Charge – Détermination – Cas – Salarié auquel sont reprochés des agissements de harcèlement moral.....	Soc.	7 févr.	R	56	10-17.393
	<i>Harcèlement sexuel.....</i>	Eléments constitutifs – Détermination – Portée.....	Soc.	11 janv.	R	9	10-12.930
Lieu d'exécution.....	<i>Fixation par une clause du contrat.....</i>	Clause de mobilité insérée dans le contrat – Portée.....	Soc.	11 juil.	C	217	10-30.219
	<i>Loi applicable.....</i>	Détermination.....	Soc.	8 févr.	R	63	10-28.537
		« »	* Soc.	11 avril	R	119 (2)	11-17.096
	<i>Travail accompli dans plusieurs Etats membres.....</i>	Lieu habituel d'exécution du travail – Caractérisation – Compétence judiciaire – Détermination.....	* Soc.	11 avril	R	119 (1)	11-17.096
		« »	* Soc.	4 déc.	R	312	11-27.302
Maladie.....	<i>Accident du travail ou maladie professionnelle.....</i>	Inaptitude au travail – Obligation de reclassement – Proposition d'un emploi adapté – Manquement – Caractérisation – Portée.....	Soc.	7 mars	R	87	11-11.311
	<i>Maladie ou accident non professionnel....</i>	Inaptitude au travail :					
		Inaptitude consécutive à la maladie :					
		Obligations de l'employeur – Organisation d'une seconde visite médicale – Dispositions d'ordre public – Inobservation – Sanction – Détermination – Portée	* Soc.	5 déc.	R	320	11-17.913
		Reclassement du salarié – Obligation de l'employeur :					
		Délai – Détermination – Portée.....	Soc.	21 mars	R	100 (2)	10-12.068
		Exécution – Loyauté – Manquement – Cas.....	Soc.	5 déc.	C	318	11-21.849
		Moment – Détermination – Portée.....	Soc.	5 déc.	R	321 (2)	10-24.204
		Obligation de reclassement – Délai d'un mois – Absence de reclassement et de licenciement – Sanction – Reprise du paiement du salaire :					
		Droit à une indemnité de congés payés – Ouverture – Détermination	* Soc.	4 avril	C	115 (2)	10-10.701

	Jour mois	Déci- sion	Numéro	N° de pourvoi
--	--------------	---------------	--------	---------------

CONTRAT DE TRAVAIL, EXECUTION (suite) :

Maladie (suite).....	<i>Maladie ou accident non professionnel (suite).....</i>	Inaptitude au travail (suite) : Obligation de reclassement – Délai d'un mois – Absence de reclassement et de licenciement – Sanction – Reprise du paiement du salaire (suite) : Eléments de rémunération – Détermination – Portée	Soc.	4 avril	C	115 (1)	10-10.701
Maladie du salarié.....	<i>Accident du travail ou maladie profession- nelle.....</i>	Inaptitude au travail – Obligation de reclas- sement – Délai d'un mois – Absence de reclassement et de licenciement – Sanc- tion – Reprise du paiement du salaire – Li- mites – Cas – Période non travaillée et non rémunérée d'un contrat à temps partiel an- nualisé – Portée.....	Soc.	12 déc.	C	332	11-23.998
Maternité.....	<i>Congé de paternité.....</i>	Droit au congé – Conditions – Avertissement de l'employeur – Dates – Délai – Détermi- nation – Portée.....	Soc.	31 mai	R	163	11-10.282
Modification.....	<i>Modification convenue entre les parties.....</i>	Changement d'emploi – Clause prévoyant une période probatoire – Conditions – Ac- cord exprès du salarié – Portée.....	Soc.	16 mai	C	148	10-24.308
	<i>Modification imposée par l'employeur.....</i>	Circonstances – Accord exprès du salarié – Avenant au contrat de travail – Force obli- gatoire – Détermination – Cas.....	Soc.	31 mai	R	164	10-22.759
		Modification de la rémunération – Mise en place d'une prime de production et d'une gratification annuelle – Incorporation au contrat de travail – Portée.....	* Soc.	1 ^{er} févr.	R	49	10-17.394
		Modification du contrat de travail – Modifi- cation assortie d'une période probatoire – Accord exprès du salarié – Nécessité – Défaut – Portée.....	Soc.	16 mai	C	149	10-10.623
Salaire.....	<i>Cause.....</i>	Travail du salarié – Travail effectif – Ac- complissement – Preuve – Régime légal – Domaine d'application – Employés de maison.....	* Soc.	27 juin	C	199	11-18.010
	<i>Maladie du salarié.....</i>	Accident du travail ou maladie profession- nelle – Inaptitude au travail – Obligation de reclassement – Portée.....	* Soc.	12 déc.	C	332	11-23.998
	<i>Paiement.....</i>	Compensation – Compensation entre le sa- laire et une créance de l'employeur – Li- mites – Droit de poursuivre le règlement de la portion insaisissable de la créance salariale.....	* Civ. 2	27 sep.	C	158	11-21.926
		Redressement et liquidation judiciaires – As- surance contre le risque de non-paiement – Garantie – Domaine d'application – Etendue.....	* Soc.	11 avril	C	123	09-68.553
		«	* Soc.	4 déc.	R	317 (1)	11-22.166
	<i>Primes et gratifica- tions.....</i>	Suppression ou réduction – Cas – Absence pour maladie – Validité – Conditions – Détermination – Portée.....	Soc.	11 janv.	R	10	10-23.139
Suspension.....	<i>Cause.....</i>	Pluralité de causes – Effets – Garantie de sa- laire – Bénéfice – Détermination – Por- tée.....	Soc.	31 mai	I	165	10-16.810

	Jour mois	Déci- sion	Numéro	N° de pourvoi
--	--------------	---------------	--------	---------------

CONTRAT DE TRAVAIL, FORMATION :

Définition.....	<i>Contrat de travail ap- parent.....</i>	Caractérisation – Appréciation – Applica- tions diverses :					
		Délivrance d'une attestation ASSEDIC – Por- tée.....	Soc.	10 mai	R	136	11-18.681
		Délivrance d'une déclaration unique d'em- bauche – Portée.....	Soc.	5 déc.	C	319	11-22.769
	<i>Lien de subordina- tion.....</i>	Eléments constitutifs – Appréciation – Cri- tères.....	* Soc.	25 janv.	R	27	10-13.858
Période d'essai.....	<i>Durée.....</i>	Durée déraisonnable – Cas.....	Soc.	11 janv.	C	11	10-17.945
		«	Soc.	10 mai	C	137	10-28.512
		Validité – Appréciation – Critères – Déter- mination – Portée.....	Soc.	16 mai	C	150	11-11.100
	<i>Rupture.....</i>	Abus du droit de résiliation – Caractérisa- tion.....	* Soc.	7 févr.	C	57	10-27.525
		Rupture à l'initiative du salarié – Cause – Manquements reprochés à l'employeur – Abus du droit de résiliation – Préjudice – Indemnisation – Office du juge – Détermi- nation – Portée.....	Soc.	7 févr.	C	57	10-27.525

CONTRAT DE TRAVAIL, RUPTURE :

Causes.....	<i>Force majeure.....</i>	Définition.....	Soc.	4 avril	C	116	11-10.570
		«	Soc.	16 mai	C	151	10-17.726
Clause de non-concur- rence.....	<i>Indemnité de non- concurrence.....</i>	Paiement – Conditions – Existence d'une si- tuation de concurrence – Office du juge...	Soc.	16 mai	C	152	11-10.712
	<i>Validité.....</i>	Conditions – Contrepartie financière :					
		Contrepartie minorée en cas de démission – Por- tée.....	Soc.	25 janv.	C	20	10-11.590
		Montant dérisoire – Caractère illicite de la clause pour absence de contrepartie financière – Préjudice – Réparation – Etendue – Office du juge.....	Soc.	16 mai	C	153	11-10.760
Dispositions relatives à la rupture du contrat de travail à durée in- déterminée.....	<i>Application.....</i>	Exclusion – Cas – Période d'essai.....	* Soc.	7 févr.	C	57	10-27.525
Imputabilité.....	<i>Démission du salarié...</i>	Vice du consentement – Demande de requa- lification en prise d'acte :					
		Office du juge – Etendue – Détermination.....	Soc.	7 mars	C	88	09-73.050

	Jour mois	Déci- sion	Numéro	N° de pourvoi
--	--------------	---------------	--------	---------------

CONTRAT DE TRAVAIL, RUPTURE (suite) :

Imputabilité (suite).....	<i>Démission du salarié</i> (suite).....	Vice du consentement – Demande de requalification en prise d’acte (suite) :					
		Possibilité (non).....	* Soc.	7 mars	C	88	09-73.050
Licenciement.....	<i>Action en contestation</i>	Prescription – Délai – Point de départ – Détermination – Exception – Salarié dont le licenciement est soumis à une autorisation de l’administration du travail ultérieurement annulée – Portée.....	Soc.	9 oct.	C	253	11-17.829
	<i>Cause</i>	Cause réelle et sérieuse :					
		Applications diverses – Attitude du salarié – Refus du salarié en l’absence de contre-indication médicale de se soumettre à une vaccination obligatoire prévue par la réglementation de l’entreprise.....	* Soc.	11 juil.	R	221	10-27.888
		Défaut – Applications diverses :					
		Licenciement fondé sur une violation de la liberté du salarié de choisir son domicile – Condition	* Soc.	28 févr.	C	78	10-18.308
		Licenciement prononcé sans information préalable de la faculté pour le salarié de saisir la commission paritaire nationale en cas de partage des voix devant la commission de conciliation de l’entreprise	* Soc.	27 juin	C	198	11-14.036
		Maladie du salarié – Nécessité de pourvoir au remplacement définitif d’un salarié dont l’absence prolongée ou les absences répétées perturbent le fonctionnement de l’entreprise – Remplacement par un salarié engagé par une autre société du groupe	Soc.	25 janv.	C	21	10-26.502
		Faute du salarié – Faute grave :					
		Applications diverses :					
		Dénonciation mensongère de faits inexistantes – Mauvaise foi – Caractérisation – Portée.....	Soc.	6 juin	R	172	10-28.345
		Dénonciation mensongère procédant d’une intention de nuire – Mauvaise foi – Caractérisation – Portée.....	Soc.	6 juin	R	173	10-28.199
		Défaut – Applications diverses – Irrégularité de la situation d’un travailleur étranger – Caractérisation – Portée	Soc.	4 juil.	C	209	11-18.840
		Définition	* Soc.	6 juin	R	172	10-28.345
		«	* Soc.	6 juin	R	173	10-28.199
		Maladie du salarié – Remplacement définitif – Remplacement par engagement d’un autre salarié – Remplacement devant s’opérer dans l’entreprise qui emploie le salarié licencié – Nécessité – Portée.....	* Soc.	25 janv.	C	21	10-26.502
		Motifs invoqués par l’employeur – Appréciation – Enonciation des motifs dans la lettre de licenciement – Exception – Inaptitude consécutive à une maladie ou un accident non professionnel – Licenciement pour autre cause – Détermination – Portée.....	Soc.	5 déc.	R	320	11-17.913
	<i>Formalités légales</i>	Entretien préalable – Assistance du salarié :					
		Absence d’institutions représentatives du personnel dans l’entreprise – Conseiller du salarié – Qualité – Justification auprès de l’employeur – Nécessité – Défaut – Portée...	Soc.	25 sep.	R	231	11-10.684

	Jour mois	Déci- sion	Numéro	N° de pourvoi
--	--------------	---------------	--------	---------------

CONTRAT DE TRAVAIL, RUPTURE (suite) :

Licenciement (suite)....	<i>Formalités légales</i> (suite).....	Entretien préalable – Assistance du salarié (suite) : Assistance par un délégué syndical membre du comité d'entreprise – Règlement intérieur du comité d'entreprise – Dispositions limitant l'assistance – Préjudice – Détermination – Portée.....	* Soc.	11 avril	C	121	11-14.476
	<i>Formalités préa- lables</i>	Formalités prévues par des dispositions conventionnelles ou un règlement inté- rieur – Inobservation – Portée.....	* Soc.	1 ^{er} févr.	R	51	10-10.012
	<i>Licenciement discipli- naire</i>	Faute du salarié – Faute grave – Caractérisa- tion – Cas – Agissements du salarié dans sa vie personnelle – Condition.....	Soc.	27 mars	R	106	10-19.915
	<i>Nécessité</i>	Exclusion – Applications diverses – Résilia- tion amiable du contrat de travail.....	* Soc.	8 févr.	C	64	10-27.176
	<i>Nullité</i>	Cas : Discrimination : Discrimination fondée sur l'apparence phy- sique rapportée au sexe – Portée	Soc.	11 janv.	R	12	10-28.213
		Pilote ayant atteint la limite d'âge légal – Manquement de l'employeur à son obliga- tion de reclassement	* Soc.	4 avril	R	118	11-10.706
		Licenciement fondé sur des faits commis à l'oc- casion de l'exercice du droit de grève en l'absence de faute lourde.....	* Soc.	9 mai	C	131	10-24.307
		Licenciement prononcé en raison de la dénon- ciation de faits de harcèlement moral – Condition.....	* Soc.	7 févr.	C	55	10-18.035
		Effets – Réintégration : Défaut – Demande postérieure en résiliation ju- diciaire du contrat de travail – Indemnités – Cumul – Possibilité (non).....	Soc.	11 juil.	C	218	10-15.905
	<i>Préavis</i>	Indemnisation – Détermination – Portée.....	* Soc.	11 juil.	C	218	10-15.905
		Dispense par l'employeur – Effets : Indemnité compensatrice de préavis – Paiement – Paiement intégral – Obligation – Applica- tions diverses – Salarié en arrêt de travail pour maladie non professionnelle lors de la dis- pense d'exécution – Déduction des indemni- tés journalières de la sécurité sociale – Possi- bilité (non).....	Soc.	31 oct.	C	282	11-12.810
		Rémunération – Avantage en nature – Bénéfice – Terme – Détermination – Portée.....	Soc.	11 juil.	C	219	11-15.649
	<i>Salarié protégé</i>	Mesures spéciales – Autorisation adminis- trative : Annulation par la juridiction administrative – Préjudice – Période d'indemnisation – Mise à la retraite – Portée.....	Soc.	27 mars	C	107	11-11.221
		Défaut – Effets – Nullité du licenciement.....	* Soc.	9 oct.	R	255	11-22.350
		Demande de l'employeur : Décision de refus – Portée	* Soc.	4 juil.	R	212	11-13.346

	Jour mois	Déci- sion	Numéro	N° de pourvoi
--	--------------	---------------	--------	---------------

CONTRAT DE TRAVAIL, RUPTURE (suite) :

Licenciement (suite)....	<i>Salarié protégé</i>								
(suite).....		Mesures spéciales – Autorisation administrative (suite) :							
		Demande de l'employeur (suite) :							
		Nécessité – Cas – Candidat aux fonctions de délégué du personnel – Retrait de la liste à l'occasion du report des élections – Portée	Soc.	26 sep.	C	235		11-14.339	
		Procédure de licenciement postérieure à la notification de l'autorisation administrative – Régularité – Appréciation – Compétence – Détermination.....	Soc.	4 juil.	C	210		10-28.799	
Licenciement économique.....	<i>Cause</i>	Cause réelle et sérieuse – Motif économique :							
		Appréciation – Cadre :							
		Détermination	Soc.	26 juin	C	197		11-13.736	
		Niveau inférieur à l'entreprise – Exclusion ... *	Soc.	26 juin	C	197		11-13.736	
		Défaut – Effets – Contrat de transition professionnelle – Absence de cause – Portée.....	Soc.	12 déc.	C	333		11-23.421	
		Enonciation – Défaut – Effets – Convention de reclassement personnalisé – Absence de cause – Portée..... *	Soc.	12 juin	C	176 (2)		10-14.632	
	<i>Contrat de transition professionnelle</i>	Absence de cause – Effets – Indemnités – Indemnités de préavis et de congés payés afférents – Paiement – Nécessité – Modalités – Détermination – Portée..... *	Soc.	12 déc.	C	333		11-23.421	
	<i>Définition</i>	Réorganisation de l'entreprise – Origines économiques admises – Nécessité de sauvegarder la compétitivité de l'entreprise – Caractérisation – Cas – Détermination....	Soc.	27 mars	R	108 (2)		11-14.223	
	<i>Formalités légales</i>	Lettre de licenciement – Contenu – Mention des motifs du licenciement – Motif précis – Définition.....	Soc.	27 mars	R	108 (1)		11-14.223	
	<i>Indemnités</i>	Indemnité conventionnelle de licenciement – Bénéficiaires – Egalité de traitement – Atteinte au principe – Défaut – Cas – Différence dans l'attribution d'un avantage motivée par une différence de catégorie professionnelle – Office du juge..... *	Soc.	28 mars	C	111 (3)		11-30.034	
	<i>Licenciement collectif</i>	Ordre des licenciements – Fixation – Critères – Application – Exclusion – Cas – Licenciements concernant tous les salariés ayant refusé la modification de leur contrat de travail.....	Soc.	27 mars	R	108 (3)		11-14.223	
		Plan de sauvegarde de l'emploi :							
		Contenu :							
		Appréciation – Critères	* Soc.	5 déc.	R	321 (1)		10-24.204	
		Mesures de reclassement :							
		Insuffisance :							
		Nullité – Portée.....	Soc.	28 mars	C	111 (2)		11-30.034	
		Sanction..... *	Soc.	28 mars	C	111 (1)		11-30.034	

	Jour mois	Déci- sion	Numéro	N° de pourvoi
--	--------------	---------------	--------	---------------

CONTRAT DE TRAVAIL, RUPTURE (suite) :Licenciement écono-
mique (suite).....*Licenciement collectif*

(suite)..... Plan de sauvegarde de l'emploi (suite) :

Contenu (suite) :

Mesures de reclassement (suite) :

Nécessité :

Cas – Suppression d'emploi – Plan de
départs volontaires – Refus ou impos-
sibilité d'adhésion – Portée.....

Soc. 9 oct. C 254 (1) 11-23.142

Exclusion – Cas – Départs volontaires
excluant tout licenciement – Limites –
Suppression d'emplois de salariés qui
ne veulent ou ne peuvent quitter
l'entreprise dans le cadre du plan de
départs volontaires – Portée.....

Soc. 25 janv. C 22 10-23.516

Mesures réservées à certains salariés – Avan-
tage – Egalité de traitement – Appréciation
– Office du juge – Portée

Soc. 5 déc. R 321 (1) 10-24.204

Plan de reclassement – Mesures précises et
concrètes – Détermination – Portée

Soc. 28 mars C 111 (1) 11-30.034

Motif économique – Appréciation – Office du
juge – Exclusion – Portée.....

Soc. 3 mai C 129 11-20.741

Nullité – Action en nullité – Fondement – Cause
– Appréciation – Limites – Détermination....

* Soc. 3 mai C 129 11-20.741

*Licenciement indivi-
dual*.....Ordre des licenciements – Choix des salariés
à licencier – Critère – Ancienneté – Ap-
préciation – Office du juge.....

Soc. 4 juil. C 211 11-12.045

*Mesures d'accompa-
gnement*.....

Convention de reclassement personnalisé :

Absence de cause – Effets – Indemnités – In-
demnités de chômage – Remboursement –
Détermination – Condition.....

Soc. 12 juin C 176 (2) 10-14.632

Adhésion du salarié :

Adhésion postérieure à une demande de rési-
liation judiciaire – Portée

* Soc. 12 juin R 177 11-19.641

Effets – Rupture du contrat de travail – Date –
Expiration du délai de réflexion – Excep-
tion – Salarié protégé – Prise d'effet de la
rupture après autorisation par l'inspecteur
du travail du licenciement – Portée

Soc. 4 déc. R 314 11-11.299

Mention des motifs de la rupture – Enonciation
dans un écrit – Nécessité – Défaut – Portée...

Soc. 12 juin C 176 (1) 10-14.632

*Priorité de réembau-
chage*.....Bénéfice – Demande – Caractérisation – Cas
– Détermination.....

Soc. 11 avril R 120 11-11.037

Choix des salariés – Absence d'ordre – Dé-
termination – Cas – Présence de plusieurs
candidatures sur un même poste.....

* Soc. 11 avril R 120 11-11.037

Conditions – Emploi disponible – Informa-
tion du salarié – Obligation de
l'employeur – Portée.....

* Soc. 11 avril R 120 11-11.037

Reclassement.....

Obligation de l'employeur :

Appréciation – Moment – Notification de la
lettre de licenciement – Applications diverses
– Convention de reclassement personnalisé –
Expiration du délai de réflexion fixé pour
l'acceptation de la convention postérieure à
l'envoi de la lettre de licenciement.....

Soc. 13 nov. C 287 11-14.162

	Jour mois	Déci- sion	Numéro	N° de pourvoi
--	--------------	---------------	--------	---------------

CONTRAT DE TRAVAIL, RUPTURE (suite) :

Licenciement écono- mique (suite).....	Reclassement (suite)....	Obligation de l'employeur (suite) :						
		Périmètre de l'obligation – Groupe de sociétés – Entreprises situées à l'étranger – Portée.....	* Soc.	28 mars	C	111 (1)	11-30.034	
Prise d'acte de la rup- ture.....	Prise d'acte par le sa- larié.....	Cause – Manquements reprochés à l'em- ployeur :						
		Absence ou insuffisance du plan de sauvegarde de l'emploi – Portée.....	* Soc.	25 janv.	C	22	10-23.516	
		Cas – Reclassement d'un salarié mis à disposi- tion d'une filiale étrangère par la société mère – Absence d'une offre de réintégration sé- rieuse, précise et compatible avec l'import- ance des précédentes fonctions du salarié au sein de la société mère – Absence d'accord exprès du salarié sur le nouveau poste – Por- tée.....	* Soc.	21 nov.	R	299 (2)	10-17.978	
		Office du juge – Etendue – Détermination – Por- tée.....	Soc.	21 nov.	R	299 (2)	10-17.978	
		Modalités – Lettre – Lettre du conseil du sa- larié – Destinataire – Employeur – Néces- sité – Portée.....	Soc.	16 mai	C	154	10-15.238	
		Prise d'acte par un salarié protégé – Cause – Manquements reprochés à l'employeur – Appréciation – Modalités – Détermination – Cas – Décision administrative de refus de licenciement antérieure à la prise d'acte.....	Soc.	4 juil.	R	212	11-13.346	
		Prise d'acte par un salarié victime d'un acci- dent du travail ou d'une maladie profes- sionnelle – Prise d'acte au cours d'une pé- riode de suspension du contrat de travail – Cause – Manquements reprochés à l'employeur – Manquements suffisam- ment graves – Nécessité – Portée.....	Soc.	12 déc.	R	334	10-26.324	
Résiliation judiciaire...	Action intentée par le salarié.....	Action postérieure au licenciement – Office du juge – Détermination – Applications diverses – Action intentée par un matelot salarié postérieurement à l'envoi de la lettre de licenciement.....	Soc.	7 mars	C	89	10-17.090	
		Manquements reprochés à l'employeur – Manquement grave – Cas – Atteinte à la dignité du salarié – Portée.....	Soc.	7 févr.	C	58	10-18.686	
		Poursuite du travail par le salarié – Licencie- ment postérieur à la demande de résilia- tion judiciaire – Office du juge :						
		Appel – Demande principale de requalification du licenciement en licenciement sans cause réelle et sérieuse – Demande subsidiaire de résiliation judiciaire – Ordre d'examen des demandes – Détermination – Portée.....	Soc.	26 sep.	R	236	11-14.742	
		Détermination – Portée.....	Soc.	12 juin	R	177	11-19.641	
		Qualification – Conditions – Détermination – Portée.....	* Soc.	16 mai	C	154	10-15.238	

	Jour mois	Déci- sion	Numéro	N° de pourvoi
--	--------------	---------------	--------	---------------

CONTRAT DE TRAVAIL, RUPTURE (suite) :

Retraite.....	<i>Liquidation de la re- traite.....</i>	Egalité de traitement – Atteinte au principe – Défaut – Cas – Différence de traitement trouvant sa cause dans la diversité et l'autonomie des régimes de retraite complémentaire relevant d'organismes distincts et l'évolution de la norme jur- dique applicable – Applications diverses – Octroi d'une majoration familiale – Por- tée.....	Soc.	11 janv.	R	13	10-15.806
	<i>Mise à la retraite.....</i>	Nullité – Exclusion – Cas – Conseiller pru- d'homal ayant omis d'aviser l'employeur de son mandat.....	* Soc.	14 sep.	C	230	11-21.307
Rupture d'un commun accord.....	<i>Domaine d'applica- tion.....</i>	Départ volontaire dans le cadre d'un accord collectif – Cause – Contestation – Possibi- lité (non).....	Soc.	8 févr.	C	64	10-27.176
Rupture par les par- ties.....	<i>Règles relatives à la rupture du contrat de travail à durée in- déterminée.....</i>	Renonciation – Renonciation par avance – Interdiction – Applications diverses – Ac- cord faisant dépendre à l'avance la nature et le régime de la rupture du contrat de tra- vail de la réalisation d'un événement futur et incertain relatif à l'emploi du salarié...	Soc.	25 janv.	R	23	10-26.887

CONTRATS DE DISTRIBUTION :

Concession.....	<i>Cession de contrat.....</i>	Obligation d'information précontractuelle par le concédant – Portée.....	Com.	21 févr.	C	39	11-13.653
Franchise.....	<i>Clause de non-réaffi- liation.....</i>	Licéité – Conditions :					
		Énumération.....	Com.	31 janv.	R	17	11-11.071
		Intérêts à protéger – Proportionnalité – Re- cherche nécessaire.....	* Com.	3 avril	R	72	11-16.301
		Limitation dans l'espace – Interdiction couvrant l'ensemble du territoire métropolitain – Acti- vité limitée à une agence de province.....	Com.	3 avril	R	72	11-16.301

CONTRATS ET OBLIGATIONS :

Reconnaissance de dette.....	<i>Cause.....</i>	Cause non exprimée – Présomption d'exis- tence de la cause – Conditions – Formali- tés de l'article 1326 du code civil – Appli- cation (non).....	* Civ. 1	12 janv.	C	3	10-24.614
---------------------------------	-------------------	--	----------	----------	---	---	-----------

	Jour mois	Déci- sion	Numéro	N° de pourvoi
--	--------------	---------------	--------	---------------

CONTRATS ET OBLIGATIONS CONVENTIONNELLES :

Cause.....	<i>Absence</i>	Cas – Contrat de prestation de services – Obligations du prestataire – Double emploi avec les fonctions sociales exercées par le directeur général de la société cliente.....	* Com.	23 oct.	R	190	11-23.376
		Défaut de contrepartie réelle.....	Com.	23 oct.	R	190	11-23.376
	<i>Absence de cause</i>	Caractérisation – Défaut – Cas.....	* Civ. 1	15 févr.	C	34	10-23.026
	<i>Cause de l'obligation</i> ...	Disparition – Caractérisation – Défaut – Cas.....	* Civ. 1	15 févr.	C	34	10-23.026
	<i>Cause illicite</i>	Contrariété à l'ordre public – Caractérisation – Cas.....	* Civ. 1	26 sep.	R	188	11-12.941
	<i>Cause non exprimée</i>	Présomption d'existence de la cause – Conditions – Acte unilatéral – Acte régulier au regard de l'article 1326 du code civil (non).....	Civ. 1	12 janv.	C	3	10-24.614
Consentement.....	<i>Dol</i>	Réticence – Conditions – Intention de tromper – Dol déterminant le consentement – Constatation nécessaire.....	Com.	7 févr.	R	24	11-10.487
		Sanctions – Action en responsabilité délictuelle – Préjudice réparable – Etendue.....	Com.	10 juil.	C	149	11-21.954
	<i>Erreur</i>	Erreur sur la substance – Exclusion – Applications diverses – Achat d'un matériel inadapté à l'activité professionnelle.....	* Com.	11 avril	R	77	11-15.429
		Erreur sur un motif du contrat – Motif extérieur à son objet – Nullité (non) :					
		Limites – Stipulation expresse.....	Com.	11 avril	R	77	11-15.429
		Motif extérieur déterminant – Absence d'influence.....	* Com.	11 avril	R	77	11-15.429
Contrat aléatoire.....	<i>Contrat d'acquisition en commun contenant une clause d'accroissement ou de tontine</i>	Condition suspensive – Non-réalisation – Fait du débiteur – Condition réputée accomplie – Domaine d'application – Exclusion – Absence de débiteur d'obligation et de créancier dans les rapports entre les parties.....	* Civ. 3	5 déc.	R	181	11-24.448
Effets.....	<i>Effets à l'égard des tiers</i>	Situation de fait opposable par les tiers – Conditions – Bien-fondé de l'action – Nécessité.....	Com.	18 déc.	R	229	11-25.567
	<i>Effets entre les parties</i>	Force obligatoire – Manquement – Caractérisation – Défaut – Applications diverses – Mandat de commercialiser des images originales – Mandat impliquant autorisation de reproduction pour présentation aux acheteurs potentiels – Condition.....	* Civ. 1	30 mai	C	116	10-17.780

	Jour mois	Déci- sion	Numéro	N° de pourvoi
--	--------------	---------------	--------	---------------

CONTRATS ET OBLIGATIONS CONVENTIONNELLES (suite) :

Indivisibilité.....	<i>Conventions indivisibles.....</i>	Effets – Cocontractant agissant seul en réparation de ses préjudices personnels – Possibilité.....	Civ. 1	22 mars	C	62	09-72.792
Interprétation.....	<i>Contrat verbal.....</i>	Effets – Applications diverses – Pratique du « coup de main ».....	Civ. 1	22 mars	R	63 (1)	10-20.749
Nullité.....	<i>Exception de nullité....</i>	Mise en œuvre – Condition.....	Civ. 1	4 mai	C	99	10-25.558
Objet.....	<i>Licéité.....</i>	Défaut – Cas – Clause de reversement de la rémunération reçue d’anciens clients d’une société ne préservant pas la liberté de choix de la clientèle.....	* Civ. 1	14 nov.	R	240	11-16.439
Reconnaissance de dette.....	<i>Cause.....</i>	Fausseté – Preuve entre les parties – Ecrit – Portée.....	* Civ. 1	23 févr.	C	36	11-11.230
Résiliation.....	<i>Résiliation conventionnelle.....</i>	Résiliation unilatérale – Clause de résiliation pour faute – Effets – Gravité des manquements – Recherche non nécessaire.....	Com.	10 juil.	R	150	11-20.060
Résolution.....	<i>Résolution judiciaire...</i>	Effets – Contrat à exécution successive – Anéantissement rétroactif – Sort des clauses de résiliation unilatérale.....	Com.	3 mai	R	86	11-17.779

CONVENTION EUROPEENNE DES DROITS DE L’HOMME :

Article 6 § 1.....	<i>Compatibilité.....</i>	Avocat – Honoraires – Contestation – Procédure.....	* Civ. 2	29 mars	R	60	11-30.013
		Code du travail – Article L. 7321-2 – Portée.....	* Soc.	5 déc.	R	327 (1)	11-20.460
	<i>Délai raisonnable.....</i>	Violation – Sanction – Annulation (non).....	Civ. 2	9 févr.	C	25 (1)	11-17.212
	<i>Domaine d’application.....</i>	Aide juridictionnelle – Demande – Effets – Interruption du délai de dépôt du mémoire d’appel de l’article R. 13-49 du code de l’expropriation pour cause d’utilité publique.....	* Civ. 3	7 nov.	C	164	11-22.947
	<i>Droit de se contredire au détriment d’autrui.....</i>	Violation – Défaut.....	* Civ. 3	18 janv.	R	12	11-10.389
	<i>Equité.....</i>	Egalité des armes – Violation – Cas :					
		Accès du propriétaire dont le bien est préempté aux informations publiées au fichier immobilier – Refus.....	* Civ. 3	7 nov.	C	166	11-17.803
		Défaut d’assistance d’un avocat – Applications diverses – Jugement statuant sur la vente forcée d’un bien malgré l’examen en cours du recours formé par le débiteur contre une décision de rejet d’une demande d’aide juridictionnelle.....	* Civ. 2	16 mai	C	86	11-14.449

	Jour mois	Déci- sion	Numéro	N° de pourvoi
--	--------------	---------------	--------	---------------

CONVENTION EUROPEENNE DES DROITS DE L'HOMME (suite) :

Article 6 § 1 (suite).....	<i>Equité</i> (suite).....	Egalité des armes – Violation – Cas (suite) :			
		Défaut de mise à disposition des parties des conclusions du ministère public.....	* Civ. 1	20 sep.	C 175 (1) 11-16.402
		Exigences – Matière disciplinaire – Droits de la défense – Violation :			
		Cas.....	Civ. 1	16 mai	C 108 11-17.683
		« »	* Civ. 1	20 sep.	C 175 (1) 11-16.402
		Exclusion – Cas.....	* Civ. 1	12 juin	R 128 (1) 11-16.408
		Violation :			
		Cas – Contrat de travail – Enregistrements effectués par un salarié dans l'entreprise – Utilisation probatoire après leur destruction – Possibilité – Exclusion – Portée.....	* Soc.	23 mai	C 156 10-23.521
		Défaut – Cas :			
		Document en langue étrangère – Défaut de traduction – Rejet comme élément de preuve	Com.	27 nov.	R 213 11-17.185
		Effectivité du droit de recours – Applications diverses – Effets de la nullité d'une clause d'adhésion à une association de commerçants	* Civ. 1	12 juil.	R 161 11-17.587
<i>Tribunal</i>		Accès – Droit d'agir – Restriction – Limites – Dépassement – Applications diverses – Suspension automatique des poursuites organisée par les dispositions relatives au désendettement des rapatriés.....	Com.	11 avril	R 78 11-12.014
		Impartialité :			
		Caractérisation – Cas – Défaut de fait vérifiable autorisant une suspicion – Constatations suffisantes.....	Com.	25 sep.	R 167 (1) 11-24.526
		Cours et tribunaux – Cour d'appel – Litige prud'homal – Assistance ou représentation des parties – Cas – Délégué syndical membre d'un conseil de prud'hommes du ressort.....	Soc.	10 janv.	R 3 10-28.027
		Défaut – Examen du recours par la même formation que celle ayant examiné les présomptions justifiant les opérations de visite et saisie.....	* Com.	14 févr.	C 32 (1) 11-13.130
		Suspicion légitime – Domaine d'application – Formation de jugement dont l'un des membres, menant une tentative de conciliation, indique quels seraient, en cas d'échec de celle-ci, certains des éléments de la décision qui serait adoptée.....	* Civ. 2	15 mars	54 11-01.194
Article 8.....	<i>Respect de la vie privée</i>	Exercice de ce droit :			
		Compatibilité – Article L. 34-1 V du code des postes et télécommunications – Conservation de données portant sur l'identification des personnes utilisatrices du service.....	* Com.	4 déc.	R 219 11-27.691
		Ingérence d'une autorité publique – Office du juge – Contrôle de nécessité et de proportionnalité – Portée.....	* Civ. 1	5 avril	C 85 11-14.177
<i>Respect du domicile</i>		Choix du domicile – Liberté individuelle – Restriction apportée par l'employeur – Condition.....	* Soc.	28 févr.	C 78 10-18.308

	Jour mois	Déci- sion	Numéro	N° de pourvoi
--	--------------	---------------	--------	---------------

CONVENTION EUROPEENNE DES DROITS DE L'HOMME (suite) :

Article 10.....	<i>Liberté d'expression....</i>	Restriction – Cause – Protection de la réputation ou des droits d'autrui – Objet – Garantie de l'autorité et de l'impartialité du pouvoir judiciaire – Applications diverses – Propos violents tenus hors du prétoire par un avocat à l'encontre d'un magistrat mis en cause dans son intégrité morale....	* Civ. 1	4 mai	C	96	11-30.193
Article 11.....	<i>Liberté d'association...</i>	Compatibilité – Code du travail – Article L. 2324-2 – Portée.....	* Soc.	24 oct.	C	279	11-18.885
		«	* Soc.	24 oct.	C	280	11-25.530
Article 13.....	<i>Droit à un recours effectif.....</i>	Violation – Défaut – Cas – Clause d'adhésion à une association de commerçants – Nullité – Effet.....	* Civ. 1	12 juil.	R	161	11-17.587
Article 14.....	<i>Interdiction de discrimination.....</i>	Compatibilité :					
		Code du travail – Article L. 2324-2 – Portée....	* Soc.	24 oct.	C	279	11-18.885
		«	* Soc.	24 oct.	C	280	11-25.530
		Décret n° 90-1215 du 20 décembre 1990 – Article 92 – Portée.....	Civ. 2	12 juil.	R	130	10-24.661
		Violation – Défaut – Cas – Répétition de sommes indûment perçues au titre des quotas laitiers à l'occasion d'un changement d'exploitant.....	* Civ. 3	31 oct.	C	156	10-17.851
Premier Protocole additionnel.....	<i>Article 1^{er}</i>	Protection de la propriété :					
		Droit au respect de ses biens – Biens – Définition – Espérance légitime de paiement de rappels de salaires – Détermination – Portée.....	* Soc.	21 mars	C	101	04-47.532
		Violation :					
		Cas – Article 29 de la loi n° 2000-37 du 19 janvier 2000 validant le régime d'heures d'équivalence des conventions et accords collectifs des institutions sociales et médico-sociales – Application à des rémunérations pour permanences nocturnes accomplies avant l'entrée en vigueur de la loi mais réclamées en justice postérieurement	Soc.	21 mars	C	101	04-47.532
		Défaut – Cas – Répétition des sommes indûment perçues au titre des quotas laitiers à l'occasion d'un changement d'exploitant ...	* Civ. 3	31 oct.	C	156	10-17.851

CONVENTIONS INTERNATIONALES :

Accords et conventions divers.....	<i>Convention d'Union de Berne du 9 septembre 1886.....</i>	Protection des œuvres littéraires et artistiques – Article 5 § 2 – Contrefaçon – Loi applicable – Loi du lieu de commission des faits.....	Civ. 1	12 juil.	C	162 (1)	11-15.165
------------------------------------	---	--	--------	----------	---	---------	-----------

	Jour mois	Déci- sion	Numéro	N° de pourvoi
--	--------------	---------------	--------	---------------

CONVENTIONS INTERNATIONALES (suite) :

Accords et conventions

divers (suite).....	<i>Convention de Bruxelles du 27 septembre 1968.....</i>	Compétence internationale – Article 22 – Connexité – Conditions – Appréciation – Moment – Détermination.....	* Civ. 1	19 déc.	R	265	09-17.440
	<i>Convention de La Haye du 5 octobre 1961...</i>	Dispositions testamentaires – Testament conjonctif – Qualification – Portée.....	* Civ. 1	21 nov.	C	243	10-17.365
	<i>Convention de La Haye du 14 mars 1978.....</i>	Loi applicable aux régimes matrimoniaux – Défaut de désignation par les époux de la loi applicable et de contrat de mariage :					
		Effets – Régime légal – Détermination.....	Civ. 1	19 déc.	R	266	12-16.633
		Fixation de la nouvelle résidence habituelle des époux dans l'Etat de leur nationalité commune – Effets – Changement de loi applicable – Effet rétroactif – Exclusion – Conséquences – Détermination – Portée.....	Civ. 1	12 avril	C	90	10-27.016
	<i>Convention de Lugano du 16 septembre 1988.....</i>	Compétence internationale :					
		Article 2 – Lieu du domicile du défendeur – Jurisdiction compétente – Détermination – Portée.....	* Soc.	12 juin	R	178	11-18.578
		Article 5 § 1 – Contrat individuel de travail – Lieu où le travailleur accomplit habituellement son travail :					
		Accomplissement habituel dans un Etat non contractant – Portée	Soc.	12 juin	R	178	11-18.578
		Appréciation – Critères – Détermination – Portée	Soc.	25 janv.	C	24	10-28.155
		Article 5 § 3 – Matière délictuelle ou quasi délictuelle – Lieu où le fait dommageable s'est produit :					
		Cas – Actes commis sur l'internet	Com.	3 mai	C	89 (2)	11-10.508
		Définition	Civ. 1	1 ^{er} févr.	R	15	10-24.843
		Article 22 – Connexité – Conditions – Appréciation – Moment – Détermination.....	* Civ. 1	19 déc.	R	265	09-17.440
	<i>Convention de Rome du 19 juin 1980.....</i>	Loi applicable aux obligations contractuelles :					
		Article 3 – Loi choisie par les parties – Détermination – Circonstances de la cause – Applications diverses – Rupture du contrat de travail – Portée.....	* Soc.	4 déc.	R	317 (2)	11-22.166
		Article 4 – Absence de choix des parties – Présomption de l'article 4 § 4 – Portée.....	* Com.	18 sep.	C	164	11-20.789
		Article 6 – Contrat individuel de travail :					
		Applications diverses	Soc.	25 janv.	R	19 (2)	11-11.374
		Critère – Pays où le travailleur accomplit habituellement son travail	* Soc.	11 avril	R	119 (2)	11-17.096

	Jour mois	Déci- sion	Numéro	N° de pourvoi
--	--------------	---------------	--------	---------------

CONVENTIONS INTERNATIONALES (suite) :

Accords et conventions

divers (suite).....	<i>Convention franco- algérienne du 27 août 1964</i>	Article 1 ^{er} – Reconnaissance de plein droit – Conditions – Compétence du tribunal étranger – Choix n’ayant pas pour but d’échapper aux conséquences d’un jugement français – Caractérisation – Défaut – Portée.....	* Civ. 1	20 juin	R	137	11-30.120
		Dispositions relatives aux formalités à accomplir pour l’exécution d’une décision algérienne – Opposabilité – Exclusion – Cas – Partie se prévalant d’actes d’état civil algériens modifiés par des décisions algériennes – Défaut de contestation de la régularité de ces actes par le ministère public.....	Civ. 1	14 mars	R	54	11-30.133
	<i>Convention franco- belge du 8 juillet 1899</i>	Compétence judiciaire – Domaine d’application – Limites – Détermination – Portée...	Civ. 1	10 oct.	R	194	11-18.345
	<i>Convention franco- marocaine du 5 octobre 1957</i>	Article 16 – <i>Exequatur</i> – Conditions – Conditions de régularité internationale – Vérification – Office du juge.....	* Civ. 1	12 sep.	C	174	11-17.023
		Sécurité sociale – Contentieux général – Procédure – Convocation des parties à l’audience – Convocation remise au destinataire postérieurement à l’audience – Article 688 du code de procédure civile – Application – Portée.....	* Civ. 2	31 mai	R	98	10-28.350
	<i>Convention franco- marocaine du 10 août 1981</i>	Dissolution du mariage – Effets internationaux des jugements constatant la dissolution du mariage – Dispense d’ <i>exequatur</i> – Domaine d’application – Exclusion – Cas – Demande d’exécution en France d’une décision étrangère.....	Civ. 1	12 sep.	C	174	11-17.023
	<i>Convention franco- monégasque du 1^{er} avril 1950</i>	Impôt sur les successions : Article 2 § 1 – Actions et parts de sociétés immobilières – Imposition dans l’Etat du lieu de situation des immeubles.....	Com.	9 oct.	C	180	11-22.023
		Article 2 § 2 – Caractère immobilier d’un bien ou d’un droit – Législation applicable.....	* Com.	9 oct.	C	180	11-22.023
	<i>Convention internatio- nale du travail n° 158</i>	Article 2 § 2 b : Applicabilité directe – Portée.....	* Soc.	11 janv.	C	11	10-17.945
		Période d’essai – Durée – Durée déraisonnable – Détermination – Portée.....	* Soc.	11 janv.	C	11	10-17.945
		« »	* Soc.	10 mai	C	137	10-28.512
Convention de Washington du 26 octobre 1973 por- tant loi uniforme sur la forme d’un testa- ment international...	<i>Loi uniforme an- née</i>	Signature du testateur – Modalités – Dispositions de l’article 6 – Application – Nécessité.....	* Civ. 1	10 oct.	R	201 (2)	11-20.702

	Jour mois	Déci- sion	Numéro	N° de pourvoi
--	--------------	---------------	--------	---------------

COPROPRIETE :

Action en justice.....	<i>Action individuelle des copropriétaires.....</i>	Action formée contre un copropriétaire – Exclusion – Cas – Action en remboursement de la quote-part de travaux d'entretien sur des parties communes.....	Civ. 3	11 janv.	C	7	10-24.413
Administrateur provisoire.....	<i>Désignation.....</i>	Désignation par ordonnance sur requête – Rétractation – Conditions – Recevabilité – Qualité pour agir – Détermination.....	Civ. 3	3 oct.	C	138	11-20.751
		Désignation pour faire élire un syndic – Administrateur judiciaire soumis au statut du code de commerce – Nécessité (non).....	Civ. 3	11 janv.	R	8	10-16.217
Domaine d'application.....	<i>Ensemble immobilier...</i>	Conditions – Détermination – Constatations nécessaires.....	Civ. 3	19 sep.	C	126	11-13.679
Parties communes.....	<i>Charges.....</i>	Paiement – Provision – Trop-perçu – Trop-perçu révélé postérieurement à une mutation à titre onéreux – Versement – Destinataire – Détermination – Domaine d'application.....	Civ. 3	19 déc.	C	195	11-17.178
	<i>Travaux.....</i>	Autorisation syndicale : Demande postérieure à la réalisation des travaux – Refus – Annulation judiciaire – Effets – Détermination.....	Civ. 3	19 sep.	C	127	11-21.631
		Double majorité – Amélioration – Service collectif d'eau chaude – Remplacement par des installations individuelles.....	Civ. 3	9 mai	R	69	11-16.226
Règlement.....	<i>Modification.....</i>	Modification concernant la jouissance, l'usage et l'administration des parties communes – Exclusion – Cas.....	Civ. 3	28 nov.	R	175	11-25.476
Syndic.....	<i>Nomination.....</i>	Décision de l'assemblée générale – Effet – Désignation d'un syndic judiciaire – Conditions – Réunion – Absence.....	Civ. 3	28 nov.	R	176	11-18.810
	<i>Obligations.....</i>	Remise des pièces et fonds disponibles au nouveau syndic – Domaine d'application – Syndic pouvant être assigné – Détermination.....	Civ. 3	31 oct.	R	158	11-10.590
	<i>Pouvoirs.....</i>	Action en justice – Autorisation du syndicat : Autorisation d'agir en réparation de désordres – Autorisation visant des désordres spécifiés – Effets – Habilitation régulière.....	Civ. 3	9 mai	C	70	11-10.293
		Exclusion – Cas.....	Civ. 3	11 janv.	R	9	10-23.647
	<i>Responsabilité.....</i>	Responsabilité à l'égard du syndicat des copropriétaires – Faute – Faute personnelle dans l'accomplissement de sa mission – Caractère détachable ou non détachable des fonctions – Portée.....	Civ. 3	23 mai	C	82	11-14.599

	Jour mois	Déci- sion	Numéro	N° de pourvoi
--	--------------	---------------	--------	---------------

COPROPRIETE (suite) :

Syndic (suite).....	<i>Syndic personne morale</i>	Fusion-absorption – Effet.....	Civ. 3	29 févr.	C	34	10-27.259
Syndicat des copropriétaires.....	<i>Assemblée générale</i>	Annulation demandée – Convocation irrégulière ou absence de convocation de copropriétaires d’une autre copropriété – Impossibilité de vote – Effet.....	Civ. 3	31 mai	R	89 (1)	11-12.774
		Président – Vérification des pouvoirs des copropriétaires absents – Nécessité – Exclusion.....	Civ. 3	31 mai	R	89 (2)	11-12.774
	<i>Charges indûment payées</i>	Action en répétition de l’indu – Recevabilité.....	Civ. 3	25 janv.	C	15	10-25.475
	<i>Décision</i>	Nullité – Décision la prononçant – Absence – Portée.....	* Civ. 3	28 nov.	R	176	11-18.810
	<i>Responsabilité</i>	Vice de construction ou défaut d’entretien des parties communes – Conditions – Détermination.....	Civ. 3	12 sep.	C	119	11-10.421
	<i>Responsabilité civile</i> ...	Vice de construction ou défaut d’entretien des parties communes – Exonération – Faute de la victime ou d’un tiers.....	* Civ. 3	12 sep.	C	119	11-10.421

COURS ET TRIBUNAUX :

Débats.....	<i>Réouverture</i>	Procédure orale – Cour d’appel restant saisie des écritures déposées et soutenues à l’audience à laquelle la radiation a été prononcée – Condition.....	* Civ. 2	6 déc.	C	201	10-24.721
-------------	--------------------------	---	----------	--------	---	-----	-----------

	Jour mois	Déci- sion	Numéro	N° de pourvoi
--	--------------	---------------	--------	---------------

D

DELAIS :

Augmentation en raison de la distance....	<i>Domaine d'application.....</i>	Exclusion – Cas – Erreurs et omissions matérielles – Délai de comparution.....	* Civ. 2	18 oct.	I	177	11-24.807
---	-----------------------------------	--	----------	---------	---	-----	-----------

DEPOT :

Dépositaire.....	<i>Obligations.....</i>	Restitution – Compte bancaire – Relevé – Réception par le titulaire – Absence de protestation dans le délai convenu – Portée.....	* Com.	13 nov.	R	205 (1)	11-25.596
		Restitution de la chose en nature – Non-conformité de la chose – Preuve – Charge – Détermination.....	Civ. 1	26 sep.	C	177	11-12.890
Dépôt volontaire.....	<i>Dépôt d'une chose de valeur supérieure au chiffre prévu à l'article 1341 du code civil.....</i>	Preuve – Moyen de preuve :					
		Déclaration du dépositaire – Admissibilité – Moyen relevé d'office (non).....	* Civ. 1	31 oct.	R	225 (1)	11-15.462
		Déclarations du dépositaire sur le fait du dépôt, sur la chose déposée ou sur le fait de sa restitution – Indivisibilité – Portée.....	Civ. 1	31 oct.	R	225 (2)	11-15.462
		Détermination.....	* Civ. 1	31 oct.	R	225 (2)	11-15.462
		«	Civ. 1	14 nov.	R	239	11-24.320

DESSINS ET MODELES :

Contrefaçon.....	<i>Action en contrefaçon.....</i>	Assignment – Validité – Conditions – Définition de l'étendue de la protection revendiquée et description des modèles argués de contrefaçon.....	* Civ. 1	5 avril	R	83	11-10.463
------------------	-----------------------------------	---	----------	---------	---	----	-----------

DIVORCE, SEPARATION DE CORPS :

Divorce accepté.....	<i>Prononcé du divorce...</i>	Appel – Appel limité au chef relatif à la prestation compensatoire – Portée.....	Civ. 1	14 mars	C	55 (1)	11-13.954
Divorce pour altération définitive du lien conjugal.....	<i>Demande.....</i>	Demande reconventionnelle – Rejet de la demande en divorce pour faute – Effet.....	* Civ. 1	5 janv.	R	1	10-16.359
	<i>Prononcé du divorce...</i>	Conditions – Existence d'une séparation de deux ans lors de l'assignation en divorce – Exclusion – Cas – Demande formée à titre reconventionnel – Rejet de la demande principale en divorce pour faute – Portée.....	Civ. 1	5 janv.	R	1	10-16.359

	Jour mois	Déci- sion	Numéro	N° de pourvoi
--	--------------	---------------	--------	---------------

DIVORCE, SEPARATION DE CORPS (suite) :

Divorce pour faute.....	<i>Demande</i>	Demande principale – Demande reconventionnelle en divorce pour altération définitive du lien conjugal – Rejet de la demande en divorce pour faute – Effet.....	* Civ. 1	5 janv.	R	1	10-16.359
	<i>Faits constitutifs</i>	Preuve – Moyen de preuve – Admissibilité – Exclusion – Témoignage d'un descendant – Applications diverses.....	* Civ. 1	1 ^{er} févr.	R	16	10-27.460
Effets.....	<i>Liquidation du régime matrimonial</i>	Désaccord persistant entre les époux – Indemnité d'occupation de l'immeuble indivis – Fixation par le juge – Conditions – Projet de liquidation établi par un notaire désigné lors de l'audience de conciliation contenant des informations suffisantes.....	Civ. 1	7 nov.	C	229	11-17.377
		Partage :					
		Désignation d'un notaire par le juge aux affaires familiales – Possibilité.....	* Civ. 1	7 nov.	C	231	12-17.394
		Office du juge – Détermination.....	Civ. 1	7 nov.	C	230	11-10.449
		« »	Civ. 1	7 nov.	C	231	12-17.394
		Partage de la communauté – Opposabilité aux tiers – Point de départ – Détermination.....	Civ. 1	12 avril	C	91	11-13.456
Mesures provisoires....	<i>Désignation d'un notaire en vue d'élaborer un projet de liquidation du régime matrimonial</i>	Projet de liquidation contenant des informations suffisantes – Effets – Détermination.....	* Civ. 1	7 nov.	C	229	11-17.377
Pension alimentaire.....	<i>Pension instituée par l'article 301 du code civil, dans sa rédaction antérieure à la loi n° 75-617 du 11 juillet 1975</i>	Nature juridique – Détermination – Portée...	Civ. 1	4 juil.	C	152	11-14.962
Preuve.....	<i>Moyens de preuve</i>	Attestations – Descendants – Incapacité de témoigner – Domaine d'application – Détermination.....	Civ. 1	1 ^{er} févr.	R	16	10-27.460
Procédure.....	<i>Appel</i>	Appel limité aux mesures accessoires – Effets – Etendue – Détermination.....	* Civ. 1	23 mai	C	111	11-12.813
	<i>Requête</i>	Fin de non-recevoir – Régularisation.....	* Civ. 2	6 janv.	R	6 (2)	10-17.824
Prononcé du divorce...	<i>Jugement</i>	Chose jugée – Acquisition – Moment – Détermination – Appel limité – Portée.....	Civ. 1	23 mai	C	111	11-12.813
Règles spécifiques au divorce.....	<i>Effets du divorce</i>	Effets à l'égard des époux :					
		Effets quant aux biens :					
		Donation de biens présents entre époux prenant effet au cours du mariage – Absence d'incidence du divorce – Dispositions impératives – Portée	Civ. 1	14 mars	C	56	11-13.791

	Jour mois	Déci- sion	Numéro	N° de pourvoi
--	--------------	---------------	--------	---------------

DIVORCE, SEPARATION DE CORPS (suite) :

Règles spécifiques au

divorce (suite).....	<i>Effets du divorce</i> (suite).....	Effets à l'égard des époux (suite) :			
		Effets quant aux biens (suite) :			
		Point de départ – Report à la date de la cessa- tion de la cohabitation et de la collabora- tion :			
		Cessation de la collaboration – Caractérisa- tion – Cessation de la cohabitation – Por- tée.....	Civ. 1	14 mars	C 55 (2) 11-13.954
		Collaboration – Caractérisation – Cas – Re- lations patrimoniales entre les époux – Condition.....	Civ. 1	24 oct.	R 210 11-30.522
		Etendue – Limites – Détermination.....	* Civ. 1	14 mars	C 56 11-13.791
		Point de départ – Détermination – Portée.....	* Civ. 1	23 mai	C 111 11-12.813
	<i>Prestation compensa- toire</i>	Attribution – Conditions – Disparité dans les conditions de vie respectives des époux – Eléments à considérer – Exclusion :			
		Allocations familiales destinées à l'entretien des enfants.....	Civ. 1	15 févr.	C 28 11-11.000
		Avantage constitué par le loyer perçu au titre du devoir de secours, pendant la durée de l'ins- tance.....	Civ. 1	15 févr.	C 29 11-14.187
		Revenus locatifs procurés par les biens dépen- dant de la communauté.....	Civ. 1	15 févr.	C 30 10-20.018
		Fixation – Critères – Ressources et besoins des époux – Détermination – Eléments à considérer :			
		Exclusion :			
		Allocations familiales destinées à l'entretien des enfants	* Civ. 1	15 févr.	C 28 11-11.000
		Avantage constitué par le loyer perçu au titre du devoir de secours, pendant la durée de l'instance	* Civ. 1	15 févr.	C 29 11-14.187
		Revenus locatifs procurés par les biens dé- pendant de la communauté	* Civ. 1	15 févr.	C 30 10-20.018
		Ressources de l'époux débiteur – Pension d'in- validité.....	Civ. 1	26 sep.	C 178 10-10.781
DONATION :					
Don manuel.....	<i>Tradition</i>	Définition – Dépossession définitive et irré- vocable – Exclusion – Cas.....	Civ. 1	10 oct.	R 195 10-28.363
Donation déguisée.....	<i>Intention libérale</i>	Preuve – Charge – Détermination.....	* Civ. 1	26 sep.	C 189 11-10.960
Donation entre époux...	<i>Donation de biens pré- sents</i>	Donation prenant effet au cours du mariage – Clause résolutoire liée au divorce – Vali- dité (non).....	* Civ. 1	14 mars	C 56 11-13.791
Donation indirecte.....	<i>Définition</i>	Applications diverses – Exclusion – Vote d'une modification de la répartition des droits aux bénéfices d'une société.....	Com.	18 déc.	C 230 (1) 11-27.745

	Jour mois	Déci- sion	Numéro	N° de pourvoi
--	--------------	---------------	--------	---------------

DONATION (suite) :

Droit de retour.....	<i>Exercice</i>	Conditions – Prédécès du donataire – Renon- ciation de l'héritier du donataire – Por- tée.....	Civ. 1	23 mai	C	112	11-14.104
Rapport à la succes- sion.....	<i>Conditions</i>	Intention libérale du défunt : Portée – Application des dispositions relatives à l'indivision (non).....	* Civ. 1	18 janv.	C	7	10-25.685
		Preuve – Nécessité.....	* Civ. 1	18 janv.	C	9	10-27.325
Révocation.....	<i>Ingratitude</i>	Action en révocation – Prescription – Délai – Nature – Détermination – Portée.....	Civ. 1	1 ^{er} févr.	R	17	10-27.276

DOUANES :

Commissionnaire agréé.....	<i>Mandataire salarié spécialisé</i>	Obligations envers son mandant – Déclara- tion conforme à la réglementation doua- nière – Devoir de conseil – Etendue – Spé- cialité et manquements du mandant – Portée.....	Com.	18 déc.	C	231	11-16.223
-------------------------------	--	--	------	---------	---	-----	-----------

DROIT MARITIME :

Abordage.....	<i>Action en réparation...</i>	Prescription – Point de départ – Date de l'abordage.....	* Com.	3 juil.	R	144 (1)	11-22.429
	<i>Domaine d'applica- tion</i>	Collision entre jet-skis – Portée.....	Com.	3 juil.	R	144 (1)	11-22.429
Marin.....	<i>Salaire</i>	Salaire minimum – SMIC – SMIC maritime – Abrogation par l'article 9 du décret n° 2008-244 du 7 mars 2008 – Effets – Dé- termination – Portée.....	Soc.	14 nov.	C	289	11-20.776
Navire.....	<i>Propriété</i>	Responsabilité du propriétaire – Limitation : Bénéficiaires – Assureur – Conditions – Fonds constitué.....	Com.	11 déc.	C	224 (3)	11-24.703
		Créances soumises – Expressions de même sens – Exploitation et navigation ou utilisation.....	Com.	11 déc.	C	224 (1)	11-24.703
		Exclusion – Faute inexcusable – Appréciation distincte de l'infraction d'homicide involon- taire – Défaut de violation de la chose jugée au pénal.....	Com.	11 déc.	C	224 (2)	11-24.703

	Jour mois	Déci- sion	Numéro	N° de pourvoi
--	--------------	---------------	--------	---------------

E

EAUX :

Distribution.....	<i>Obligations du distri- buteur.....</i>	Fourniture d'une eau propre à la consom- tion – Portée.....	* Civ. 1	28 nov.	C	248	11-26.814
-------------------	---	--	----------	---------	---	-----	-----------

EFFET DE COMMERCE :

Billet à ordre.....	<i>Aval.....</i>	Effets – Rapports entre le donneur d'aval et le porteur – Exceptions opposables – Manquement au devoir de mise en garde (non) – Caractère disproportionné de l'engagement (non).....	Com.	30 oct.	R	195	11-23.519
	<i>Mentions obliga- toires.....</i>	Défaut – Aval constituant un cautionnement – Défaut de mentions manuscrites pres- crites par le code de la consommation – Effets – Cautionnement nul.....	Com.	5 juin	C	113	11-19.627
Lettre de change.....	<i>Aval.....</i>	Effets – Rapports entre le donneur d'aval et le porteur – Exceptions opposables – Manquement au devoir de mise en garde (non) – Caractère disproportionné de l'engagement (non).....	* Com.	30 oct.	R	195	11-23.519

ELECTIONS :

Cassation.....	<i>Pourvoi.....</i>	Recevabilité – Conditions :					
		Acquittement de la contribution pour l'aide juri- dique – Justification – Moment – Portée.....	Civ. 2	29 mars	I	61	12-60.154
		Paiement de la contribution pour l'aide juridique – Dispense légale – Cas – Procédure visée par l'article L. 34 du code électoral – Portée.....	Civ. 2	29 mars	C	62 (1)	12-60.140
Liste électorale.....	<i>Inscription.....</i>	Conditions – Conditions prévues à l'article L. 11 2° du code électoral – Office du juge – Portée.....	Civ. 2	29 mars	C	62 (2)	12-60.140
		Inscription en dehors des périodes de révi- sion – Cas – Personne omise à la suite d'une erreur matérielle ou radiée sans ob- servation des formalités légales – Erreur matérielle – Demande – Moment – Por- tée.....	Civ. 2	29 mars	C	63	12-60.146

ELECTIONS PROFESSIONNELLES :

Cassation.....	<i>Mémoire.....</i>	Mémoire ampliatif – Contribution pour l'aide juridique – Paiement – Défaut – Ré- gularisation – Délai – Détermination – Portée.....	Soc.	28 mars	R	112	11-61.180
	<i>Pourvoi.....</i>	Déclaration – Mandataire – Pouvoir spécial – Justification – Délai – Détermination – Portée.....	Soc.	24 oct.	I	274	11-60.223

	Jour mois	Déci- sion	Numéro	N° de pourvoi
--	--------------	---------------	--------	---------------

ELECTIONS PROFESSIONNELLES (suite) :

Comité d'entreprise et
délégué du person-
nel.....

Candidat..... Candidature en qualité de titulaire et de sup-
pléant – Candidature en qualité de sup-
pléant – Caractère subsidiaire – Détermi-
nation – Portée..... Soc. 10 mai C 138 11-18.912

Liste de candidatures :

Liste commune établie par des organisations
syndicales :

Nombre de représentants du personnel au sein
des CHST – Détermination – Modalités ... * Soc. 5 déc. C 324 (2) 12-15.135

Répartition des suffrages exprimés – Réparti-
tion non égalitaire – Information de
l'employeur et des électeurs – Information
préalable au déroulement des élections –
Défaut – Portée Soc. 24 oct. R 275 11-61.166

Présentation au premier tour – Personne habili-
tée :

Délégué syndical – Conditions – Mandat
expres du syndicat – Défaut – Effets – Re-
mise en cause par l'employeur de la validi-
té de la liste après le déroulement du scrutin
– Possibilité (non) Soc. 26 sep. C 237 11-25.544

Union syndicale – Union agissant pour un
syndicat – Conditions – Adhésion du syn-
dical – Adhésion conforme aux statuts –
Défaut – Portée Soc. 5 déc. C 322 12-14.366

Collèges électoraux..... Nombre et composition – Collège unique –
Présentation de candidats – Syndicat caté-
goriel affilié à une confédération syndi-
cale catégorielle interprofessionnelle –
Possibilité..... Soc. 4 juil. R 213 11-60.239

Répartition des sièges – Accord entre
l'employeur et les organisations syndi-
cales intéressées – Défaut – Compétence
de l'inspecteur du travail – Portée..... Soc. 20 juin C 190 (2) 11-19.643

*Délégation unique du
personnel*..... Candidat – Travailleurs mis à la disposition
de l'entreprise – Conditions – Éligibilité
en qualité de délégué du personnel – Por-
tée..... Soc. 5 déc. C 323 12-13.828

Éligibilité..... Conditions – Date d'appréciation..... * Soc. 26 sep. R 238 11-25.420

*Opérations électo-
rales*..... Modalités d'organisation et de déroulement :

Liste électorale :

Contestation – Preuve de la régularité de la
liste électorale – Charge – Détermination –
Portée Soc. 20 juin C 190 (1) 11-19.643

Inscription :

Conditions :

Date d'appréciation – Applications di-
verses – Salariés d'entreprise de tra-
vail temporaire..... Soc. 26 sep. R 238 11-25.420

Salarié de l'entreprise – Qualité –
Contestation – Contestation devant le
juge électoral – Appréciation – Néces-
sité – Portée..... Soc. 8 févr. C 60 (2) 11-14.802

	Jour mois	Déci- sion	Numéro	N° de pourvoi
--	--------------	---------------	--------	---------------

ELECTIONS PROFESSIONNELLES (suite) :

Comité d'entreprise et
délégué du person-
nel (suite).....

Opérations électorales
(suite).....

Modalités d'organisation et de déroulement
(suite) :

Liste électorale (suite) :

Inscription (suite) :

Informations de nature personnelle – Affi-
chage – Exclusion – Détermination –
Portée.....

Soc. 20 juin C 190 (3) 11-19.643

Premier tour :

Candidats – Présentation – Présentation par
l'organisation syndicale – Conditions –
Ancienneté minimale de deux ans – Néces-
sité – Portée

* Soc. 29 févr. R 82 11-60.203

Régularité – Cas – Sièges demeurés vacants –
Carence de l'employeur à poursuivre le
processus électoral

Soc. 10 mai R 139 11-21.339

Résultats – Contestation – Délai – Point de
départ – Détermination – Cas – Absence de
dépouillement des résultats et établisse-
ment d'un procès-verbal de carence

Soc. 31 janv. R 38 11-60.139

Protocole d'accord préélectoral :

Contenu – Absence d'affectation de siège au
premier collège électoral – Portée

* Soc. 4 juil. C 214 11-60.229

Défaut – Effets – Fixation par l'employeur
des modalités d'organisation et de déroule-
ment des opérations de vote – Conditions –
Détermination – Portée

Soc. 26 sep. R 239 11-22.598

«

Soc. 26 sep. R 240 11-26.399

Validité – Stipulations contraires à l'ordre pu-
blic – Contestation – Compétence judi-
ciaire – Détermination – Portée

Soc. 4 juil. C 214 11-60.229

Régularité :

Contestation :

Délai – Délai prévu pour contester la régu-
larité de l'élection – Applicabilité –
Exclusion – Cas – Contestation ne por-
tant que la prétention d'un syndicat à la
qualité de syndicat représentatif –
Condition.....

Soc. 31 janv. C 39 10-25.429

Demande en annulation d'une liste de can-
didats – Nature – Détermination – Por-
tée.....

Soc. 28 mars C 113 (1) 11-16.141

Contrôle – Pouvoirs des juges – Etendue

* Soc. 20 juin C 190 (3) 11-19.643

Défaut – Atteinte aux principes généraux du
droit électoral – Portée

Soc. 28 mars C 113 (3) 11-16.141

Vote – Opérations de dépouillement – Régulari-
té – Appréciation – Portée.....

Soc. 28 mars C 113 (2) 11-16.141

Vote par correspondance – Utilisation de codes-
barres :

Préservation du secret du scrutin – Garanties
– Défaut – Portée

Soc. 10 mai R 140 11-25.029

Validité – Conditions – Détermination – Por-
tée

* Soc. 26 sep. R 239 11-22.598

	Jour mois	Déci- sion	Numéro	N° de pourvoi
--	--------------	---------------	--------	---------------

ELECTIONS PROFESSIONNELLES (suite) :

Comité d'entreprise et délégué du person- nel (suite).....	<i>Opérations électorales (suite).....</i>	Modalités d'organisation et de déroulement (suite) :						
		Vote par voie électronique – Mise en œuvre – Conditions – Conclusion d'un accord d'entre- prise – Portée.....	* Soc.	26 sep.	R	239	11-22.598	
		Résultat – Proclamation – Modalités – Pro- cès-verbal – Régularité – Contestation – Saisine du tribunal d'instance – Pouvoirs – Etendue – Détermination – Portée.....	Soc.	28 nov.	C	307	11-28.001	
	<i>Opérations préélecto- rales.....</i>	Modalités d'organisation et de déroulement – Protocole d'accord préélectoral :						
		Négociation :						
		Convocation des syndicats représentatifs :						
		Défaut – Sanction – Nullité du processus électoral – Droit pour un syndicat de s'en prévaloir – Conditions – Détermi- nation – Portée.....	Soc.	24 oct.	R	276	11-60.199	
		Délai – Délai suffisant – Appréciation – Office du juge – Portée.....	Soc.	25 janv.	R	25	11-60.093	
		Syndicat professionnel – Délégation syndi- cale – Composition – Détermination – Por- tée	Soc.	31 janv.	R	40	11-16.049	
		Validité :						
		Conditions – Signature par la majorité des or- ganisations syndicales ayant participé à sa négociation – Participation – Définition – Détermination – Portée	Soc.	26 sep.	C	241	11-60.231	
		Défaut – Saisine de l'autorité administrative – Effets – Détermination – Portée	* Soc.	26 sep.	C	241	11-60.231	
Comité d'hygiène, de sécurité et des condi- tions de travail.....	<i>Délégation du person- nel.....</i>	Désignation :						
		Attribution des sièges – Sièges réservés à une catégorie de personnel – Carence de candida- ture – Portée.....	Soc.	10 mai	R	141	11-60.171	
		Désignation sur un siège réservé au personnel de maîtrise ou des cadres – Eligibilité – Cas – In- génieur.....	* Soc.	26 sep.	C	245	11-22.167	
Principes généraux.....	<i>Principe de sincérité...</i>	Respect – Nécessité – Portée.....	* Soc.	28 mars	C	113 (2)	11-16.141	
		«	* Soc.	28 mars	C	113 (3)	11-16.141	
		«	* Soc.	10 mai	R	140	11-25.029	
Sécurité sociale.....	<i>Caisse d'allocations familiales.....</i>	Conseil d'administration – Représentants du personnel – Présentation des candidats – Organisation syndicale reconnue comme représentative au niveau national et inter- professionnel – Possibilité.....	Soc.	26 sep.	R	242	11-25.537	
EMPLOI :								
Fonds national de l'em- ploi.....	<i>Contrat d'accompa- gnement dans l'em- ploi.....</i>	Durée du travail – Dispositions de la loi n° 2005-32 du 18 janvier 2005 – Clause de modulation du temps de travail – Inoppo- sabilité au salarié – Office du juge – Por- tée.....	Soc.	25 janv.	C	26	09-42.985	

	Jour mois	Déci- sion	Numéro	N° de pourvoi
--	--------------	---------------	--------	---------------

EMPLOI (suite) :

Service public de l'emploi.....	<i>Obligations.....</i>	Obligation d'information – Information des demandeurs d'emploi – Exhaustivité – Nécessité – Portée.....	Soc.	8 févr.	R	65	10-30.892
Travailleurs étrangers.....	<i>Emploi illicite.....</i>	Licenciement du salarié :					
		Effets – Indemnisation – Etendue.....	* Soc.	4 juil.	C	209	11-18.840
		Formalités légales – Application – Exclusion...	* Soc.	4 juil.	C	209	11-18.840
Travailleurs privés d'emploi.....	<i>Garantie de res- sources.....</i>	Allocation d'assurance :					
		Action en paiement – Prescription – Délai – Point de départ – Détermination – Portée....	Soc.	25 sep.	C	232	10-27.236
		Bénéfice – Etendue.....	Soc.	25 janv.	C	36 (2)	10-19.135
		Paiement :					
		Débiteur – Employeur unique – Caractérisation – Portée	Soc.	4 déc.	R	315	11-23.498
		Délai de carence – Délai de carence spécifique – Calcul – Base de calcul – Détermination – Portée	Soc.	25 sep.	C	233	10-18.800

ENERGIE :

Electricité.....	<i>Electricité de France... Réseaux de transport et de distribution.....</i>	Personnel – Statut – Mise à disposition d'un organisme privé – Rapports avec l'organisme privé – Dispositions spécifiques relatives à l'électorat et à l'éligibilité – Portée.....	* Soc.	20 juin	R	191	11-20.145
		Raccordement d'installations de production :					
		Décret du 23 avril 2008 – Champ d'application – Définition.....	Com.	12 juin	C	117 (2)	11-17.344
		Raccordement indirect – Possibilité.....	Com.	12 juin	C	117 (1)	11-17.344
Gaz.....	<i>Gaz de France.....</i>	Personnel – Statut – Mise à disposition d'un organisme privé – Rapports avec l'organisme privé – Dispositions spécifiques relatives à l'électorat et à l'éligibilité – Portée.....	* Soc.	20 juin	R	191	11-20.145

ENSEIGNEMENT :

Enseignement technique.....	<i>Etudiants ou élèves des établissements d'enseignement technique.....</i>	Législation sur les accidents du travail – Application – Portée.....	* Civ. 2	8 nov.	C	182 (2)	11-23.524
-----------------------------	---	--	----------	--------	---	---------	-----------

	Jour mois	Déci- sion	Numéro	N° de pourvoi
--	--------------	---------------	--------	---------------

ENSEIGNEMENT (suite) :

Etablissement d'ensei- gnement.....	<i>Contrat de formation...</i>	Clause faisant du prix total de la scolarité un forfait intégralement acquis dès la signature du contrat et ne permettant une dispense partielle du règlement de la formation qu'en cas de force majeure – Caractère abusif.....	* Civ. 1	13 déc.	C	260 (2)	11-27.766
--	--------------------------------	--	----------	---------	---	---------	-----------

ENTREPRISE EN DIFFICULTE (loi du 25 janvier 1985) :

Liquidation judi- ciaire.....	<i>Actif.....</i>	Immeuble :					
		Cession :					
		Bien commun – Distribution du prix – Compétence du liquidateur – Obligation de lui rembourser l'intégralité du prix perçu ...	Com.	22 mai	R	106	11-17.391
		Vente de gré à gré – Transfert de propriété – Date	Com.	13 mars	C	52	10-24.192
		Vente de gré à gré – Préemption par la SAFER – Conditions – Respect des prix et conditions déterminés par le juge-commissaire – Nécessité.....	* Civ. 3	19 sep.	C	129	10-21.858
	<i>Effets.....</i>	Dessaisissement du débiteur :					
		Limites – Droits attachés à sa personne – Faculté de rachat d'une assurance sur la vie – Portée...	Com.	11 déc.	R	225	11-27.437
		Portée – Action en recouvrement des créances du débiteur – Désistement du liquidateur – Extinction de l'instance.....	Com.	18 sep.	C	161	11-17.546
	<i>Jugement.....</i>	Effets – Dessaisissement du débiteur – Dettes fiscales – Proposition de rectification d'imposition – Notification au liquidateur – Nécessité.....	Com.	21 févr.	C	40	11-12.138
Organes.....	<i>Liquidateur.....</i>	Pouvoirs – Action en inopposabilité d'une déclaration d'insaisissabilité – Conditions :					
		Intérêt à agir – Différence entre l'absence de litige et le litige né.....	Com.	13 mars	C	53 (1)	11-15.438
		Qualité pour agir – Exclusion – Défense de l'intérêt des seuls créanciers postérieurs à cette déclaration.....	Com.	13 mars	C	53 (2)	11-15.438
Redressement judi- ciaire.....	<i>Patrimoine.....</i>	Conjoint – Biens acquis par le conjoint du débiteur – Action en réunion à l'actif – Domaine d'application – Limite – Réunion en proportion du montant des valeurs fournies par le débiteur à son conjoint pour l'achat.....	Com.	11 avril	C	79	10-27.235
		Créance – Admission – Etat des créances :					
		Admission complémentaire – Qualification juridique :					
		Décision autonome	Com.	21 févr.	R	41 (2)	10-27.594

	Jour mois	Déci- sion	Numéro	N° de pourvoi
--	--------------	---------------	--------	---------------

ENTREPRISE EN DIFFICULTE (loi du 25 janvier 1985) (suite) :

Redressement judi-

ciaire (suite)..... Patrimoine (suite)..... Créance – Admission – Etat des créances (suite) :

Admission complémentaire – Qualification juridique (suite) :

Réparation d'une omission de statuer * Com. 21 févr. R 41 (2) 10-27.594

Réclamation – Condition..... Com. 21 févr. R 41 (1) 10-27.594

Revendication – Dispense – Bénéficiaires :

Action en restitution – Faculté non soumise à un délai..... Com. 18 sep. C 162 (2) 11-21.744

Propriétaire titulaire d'un contrat publié – Recherche nécessaire..... Com. 18 sep. C 162 (1) 11-21.744

Vérification des créances – Instance en cours – Instance au fond avant l'ouverture de la procédure collective – Juge-commissaire – Pouvoir – Admission ou rejet de la créance (non)..... Com. 7 févr. C 25 10-25.930

Période d'observa-
tion.....

Créanciers – Déclaration des créances :

Défaut – Absence de relevé de forclusion – Portée – Décharge du coindivisaire post-communautaire (non)..... Com. 10 mai R 93 10-20.974

Forclusion :

Domaine d'application – Créance de restitution d'une aide d'Etat jugée illégale par la Commission Com. 11 déc. R 226 11-28.053

Relevé de forclusion – Demande hors délai préfix – Portée * Com. 11 déc. R 226 11-28.053

Subrogation de l'assureur – Effet..... Com. 7 févr. C 26 10-27.304

Gestion :

Contrats en cours – Mise en demeure adressée à l'administrateur restée plus d'un mois sans réponse – Effets – Résiliation de plein droit du contrat – Reconduction tacite – Interprétation – Pouvoir souverain d'appréciation des juges du fond..... Com. 11 avril R 80 10-20.505

Créance née antérieurement – Compensation – Créances connexes – Caractère connexe – Créance contractuelle et créance quasi-délictuelle (non)..... Com. 18 déc. R 232 11-17.872

Plan..... Jugement l'arrétant – Administrateur judiciaire – Pouvoirs – Délégation – Délégation implicite – Cas – Détermination – Portée..... * Soc. 8 févr. R 62 (1) 10-13.405

Plan de continuation – Résolution – Effets – Liquidation judiciaire régie par la loi du 26 juillet 2005 – Action en extension à un bénéficiaire d'un plan de cession – Irrecevabilité..... Com. 16 oct. R 185 11-23.086

Salariés..... Assurance contre le risque de non-paiement :

Garantie – Domaine d'application – Etendue... * Soc. 8 févr. R 62 (2) 10-13.405

« * Soc. 8 févr. R 62 (3) 10-13.405

Garanties dues par deux organismes nationaux différents – Cumul – Possibilité..... * Soc. 11 avril C 123 09-68.553

	Jour mois	Déci- sion	Numéro	N° de pourvoi
--	--------------	---------------	--------	---------------

ENTREPRISE EN DIFFICULTE (loi du 25 janvier 1985) (suite) :

Responsabilité.....	<i>Dirigeant social.....</i>	Action en comblement – Procédure :						
		Dirigeant – Convocation irrégulière – Portée....	Com.	19 juin	R	126		10-16.890
		Rapport du juge – Communication aux parties – Modalités.....	Com.	10 janv.	C	3		10-24.426
		Action en redressement ou liquidation judi- ciaire – Procédure – Rapport du juge- commissaire – Etablissement – Condi- tion.....	Com.	27 mars	R	67		11-12.188

ENTREPRISE EN DIFFICULTE (loi du 26 juillet 2005) :

Article L. 624-6 du code de commerce...	<i>Abrogation de la dispo- sition appliquée à la suite d'une question prioritaire de consti- tutionnalité.....</i>	Effets – Détermination – Portée.....	Com.	11 avril		81		10-25.570
Généralités.....	<i>Loi du 26 juillet 2005...</i>	Application dans le temps – Responsabilités et sanctions – Responsabilité des créan- ciers.....	Com.	19 juin	R	127 (1)		11-18.940
Liquidation judi- ciaire.....	<i>Contrats en cours.....</i>	Bail commercial – Résiliation à l'initiative du bailleur – Causes postérieures au juge- ment d'ouverture – Défaut de paiement des loyers – Obstacle – Jugement ordon- nant la vente du fonds de commerce aux enchères publiques (non).....	Com.	21 févr.	R	42		11-11.512
		Option – Titulaire – Liquidateur – Portée....	Com.	7 févr.	R	30 (2)		10-26.626
	<i>Jugement.....</i>	Déclaration des créances – Délai – Point de départ – Publication du jugement d'ou- verture au <i>BODACC</i> – Cas – Avertissement personnel avant la publication.....	Com.	30 oct.	C	196		11-22.836
		Effets :						
		Dessaisissement du débiteur – Limites – Re- présentant légal d'une personne morale sol- vable.....	Com.	19 juin	C	128		11-19.775
		Instance en cours – Interruption – Reprise auto- risée par le juge commissaire – Reprise de la procédure de saisie immobilière – Conditions – Détermination – Portée.....	* Civ. 2	7 juin	R	104		11-18.426
		Vérification et admission des créances – Contestation d'une créance – Décision du juge-commissaire – Appel du liquidateur – Délai de dix jours – Point de départ – Date du récépissé de l'avis de la déci- sion.....	Com.	10 juil.	C	151		11-18.867
	<i>Ouverture.....</i>	Cessation des paiements :						
		Appréciation – Société d'un groupe – Etat à ca- ractériser objectivement et individuelle- ment.....	* Com.	3 juil.	C	146 (1)		11-18.026
		Impossibilité de faire face au passif exigible avec l'actif disponible – Actif disponible – Caractérisation – Conditions – Détermina- tion.....	Com.	7 févr.	C	27 (2)		11-11.347

	Jour mois	Déci- sion	Numéro	N° de pourvoi
--	--------------	---------------	--------	---------------

ENTREPRISE EN DIFFICULTE (loi du 26 juillet 2005) (suite) :

Liquidation judiciaire

<i>(suite)</i>	<i>Ouverture (suite)</i>	Cessation des paiements (<i>suite</i>) :					
		Mobiles du débiteur – Absence d'influence.....	* Com.	3 juil.	C	146 (2)	11-18.026
		Procédure – Saisine – Assignation d'un créancier – Qualité pour agir – Comptable public chargé du recouvrement d'une créance fiscale.....	Com.	7 févr.	C	27 (1)	11-11.347
Organes.....	<i>Liquidateur</i>	Forme sociale d'exercice de la profession – Effets – Liquidateur associé exerçant au nom de la société – Nécessité.....	Com.	27 nov.	C	214	11-25.628
		Responsabilité :					
		Liquidation judiciaire clôturée pour insuffisance d'actif – Action introduite par un créancier – Préjudice non distinct de celui de l'ensemble des créanciers – Portée.....	Com.	10 mai	R	94 (2)	10-28.217
		Liquidation judiciaire de la société clôturée pour insuffisance d'actif – Action introduite par un mandataire <i>ad hoc</i> de la société – Conditions – Reprise préalable de la procédure de liquidation.....	Com.	10 mai	R	94 (1)	10-28.217
Procédure (dispositions générales).....	<i>Frais de procédure</i>	Rémunération de l'administrateur judiciaire – Rémunération hors tarif – Recours devant le premier président :					
		Conditions – Formation par télécopie – Recevabilité.....	Com.	27 nov.	R	215 (1)	11-23.465
		Justificatifs – Appréciation souveraine.....	Com.	27 nov.	R	215 (2)	11-23.465
	<i>Organes de la procédure</i>	Tribunal – Compétence matérielle – Exclusion – Actions ne concernant pas la procédure collective – Cas – Action en responsabilité relative à des fautes contractuelles commises après la résiliation du contrat par le juge-commissaire.....	Com.	7 févr.	C	28	11-10.851
	<i>Voies de recours</i>	Décisions susceptibles – Ordonnances du juge-commissaire :					
		Jugement statuant sur recours contre une ordonnance du juge-commissaire – Recours de droit commun – Condition.....	Com.	7 févr.	I	29	10-26.164
		Vente d'un bien gagé du débiteur en liquidation judiciaire – Refus de reconnaître le droit de rétention – Excès de pouvoir – Appel-nullité du jugement – Recevabilité.....	Com.	22 mai	I	108	11-12.015
		Exercice – Tierce opposition – Qualité pour l'exercer – Cocontractant du débiteur – Conditions – Invocation de moyens propres.....	Com.	7 févr.	R	30 (1)	10-26.626
Redressement judiciaire.....	<i>Déclaration de créances</i>	Délai – Point de départ – Publication du jugement d'ouverture au <i>BODACC</i> – Cas – Avertissement personnel avant la publication.....	* Com.	30 oct.	C	196	11-22.836
	<i>Nullité des actes de la période suspecte</i>	Exception – Paiement des effets de commerce et des chèques – Action en rapport – Domaine d'application – Chèque de banque avec contrepartie fournie par le débiteur.....	Com.	3 juil.	R	145	11-22.974
	<i>Ouverture</i>	Causes – Cessation des paiements :					
		Appréciation – Société d'un groupe – Etat à caractériser objectivement et individuellement.....	Com.	3 juil.	C	146 (1)	11-18.026

	Jour mois	Déci- sion	Numéro	N° de pourvoi
--	--------------	---------------	--------	---------------

ENTREPRISE EN DIFFICULTE (loi du 26 juillet 2005) (suite) :

Redressement judi- ciaire (suite).....	Ouverture (suite).....	Causes – Cessation des paiements (suite) :					
		Mobiles du débiteur – Absence d'influence.....	Com.	3 juil.	C	146 (2)	11-18.026
		Procédure – Jugement – Effets – Inexigibili- té des créances non échues – Clause contraire réputée non écrite.....	Com.	21 févr.	C	43	11-30.077
	Patrimoine.....	Poursuite d'un bien indivis – Jugement or- donnant la licitation du bien antérieur à l'ouverture de la procédure collective – Ordonnance du juge-commissaire – Né- cessité (non).....	Com.	7 févr.	R	31 (2)	11-12.787
	Période d'observa- tion.....	Créanciers – Déclaration des créances – Do- maine d'application – Exclusion – Créance d'indivision faisant l'objet de poursuite antérieure à l'ouverture de la procédure collective.....	Com.	7 févr.	R	31 (1)	11-12.787
	Plan de redressement...	Exécution du plan – Résolution pour inexé- cution – Conditions – Communication au ministère public – Avis non connu – Sanc- tion.....	Com.	11 déc.	C	227	11-26.555
	Vérification et admis- sion des créances....	Contestation d'une créance – Décision du juge-commissaire – Appel du liquidateur – Délai de dix jours – Point de départ – Date du récépissé de l'avis de la déci- sion.....	* Com.	10 juil.	C	151	11-18.867
Responsabilités et sanctions.....	Responsabilité des créanciers.....	Conditions :					
		Cas d'ouverture – Fraude – Preuve – Appréci- ation souveraine.....	Com.	16 oct.	R	186 (2)	11-22.993
		Concours fautif et cas d'ouverture – Nécessité...	Com.	27 mars	R	68	10-20.077
		« »	Com.	19 juin	R	127 (2)	11-18.940
		Domaine d'application – Délais de paiement accordés par un cocontractant.....	Com.	16 oct.	R	186 (1)	11-22.993
	Responsabilité pour in- suffisance d'actif....	Procédure – Convocation du dirigeant – Omission – Fin de non-recevoir.....	Com.	22 mai	R	107	11-12.132
Sauvegarde.....	Détermination du pa- trimoine.....	Date de naissance des créances – Créances contractuelles – Titres super-subordonnés – Conclusion du contrat d'émission.....	Com.	21 févr.	R	45 (2)	11-11.693
		Revendication – Clause de réserve de pro- priété :					
		Conditions – Bien retrouvé en nature dans le pa- trimoine du débiteur – Détention par son re- présentant légal – Portée.....	Com.	10 mai	C	95	11-17.626
		Conditions d'opposabilité :					
		Acceptation de la clause – Courant d'affaires – Portée	Com.	31 janv.	R	18	10-28.407
		Clause stipulée au plus tard au moment de la livraison – Applications diverses – Meuble déjà au pouvoir de l'acheteur, à un autre titre – Portée	Com.	3 juil.	C	147	11-20.425

	Jour mois	Déci- sion	Numéro	N° de pourvoi
--	--------------	---------------	--------	---------------

ENTREPRISE EN DIFFICULTE (loi du 26 juillet 2005) (suite) :

Sauvegarde (suite).....	Détermination du pa- trimoine (suite).....	Vérification et admission des créances :					
		Contestation d'une créance – Décision du juge- commissaire – Appel du liquidateur – Délai de dix jours – Point de départ – Date du récé- pissé de l'avis de décision.....	* Com.	10 juil.	C	151	11-18.867
		Décisions du juge-commissaire – Incompétence ou absence de pouvoir – Portée.....	Com.	10 mai	C	96	11-15.491
	Ouverture.....	Procédure – Jugement – Désignation des or- ganes – Mandataire <i>ad hoc</i> ou conciliateur en qualité d'administrateur – Opposition du ministère public – Compétence liée du juge (non).....	Com.	31 janv.	C	19	10-24.019
	Période d'observa- tion.....	Arrêt des poursuites individuelles – Arrêt des procédures de distribution – Limites – Saisie-vente – Vente intervenue avant le jugement d'ouverture.....	Com.	27 mars	R	69	11-18.585
		Déclaration de créances :					
		Délai :					
		Non-respect – Sanction – Compensation pour dettes connexes impossible	Com.	19 juin	R	129	10-21.641
		Point de départ – Publication du jugement d'ouverture au <i>BODACC</i> – Cas – Avertis- sement personnel avant la publication ...	* Com.	30 oct.	C	196	11-22.836
		Domaine d'application – Créances antérieures – Antériorité :					
		Créance née du défaut de conformité – Vente conclue avant le jugement d'ouverture	Com.	2 oct.	R	177	10-25.633
		Créances de cotisations dues par un avocat à la CNBF	Com.	3 juil.	R	148	11-22.922
		Procédure :					
		Avertissement personnel – Bénéficiaires – Créancier lié par un contrat publié – No- tion	Com.	31 janv.	R	20	11-11.940
		Défaut de documents justificatifs – Office du juge-commissaire	Com.	5 juin	C	114	11-17.603
		Relevé de forclusion – Cas – Omission de la liste des créanciers – Caractère volontaire dé- montré – Portée – Présomption irréfragable de causalité.....	Com.	10 janv.	R	4	10-28.501
		Interdiction des paiements – Exceptions – Compensation des créances connexes – Exception soulevée avant la vérification des créances – Office du juge de l'exé- cution – Détermination.....	Com.	21 févr.	C	44	11-18.027
	Plan de sauvegarde.....	Abandon de créances – Titres super-subor- donnés – Décision de l'assemblée des obligataires à la majorité qualifiée – Conditions – Appartenance des porteurs à l'assemblée des obligataires et approba- tion par cette assemblée des propositions de modification des droits des porteurs de titres super-subordonnés.....	Com.	21 févr.	R	45 (3)	11-11.693

	Jour mois	Déci- sion	Numéro	N° de pourvoi
--	--------------	---------------	--------	---------------

ENTREPRISE EN DIFFICULTE (loi du 26 juillet 2005) (suite) :

Sauvegarde (suite).....	<i>Plan de sauvegarde</i> (suite).....	Adoption – Approbation par l'assemblée des obligataires – Irrégularité des modalités de vote – Absence d'influence sur le résultat – Nullité (non).....	Com.	21 févr.	R	45 (1)	11-11.693
Exécution du plan :							
		Organes – Commissaire à l'exécution du plan – Qualité pour agir – Exclusion – Droit d'appel contre une décision statuant sur une demande du bailleur en résiliation du bail commercial.....	Com.	27 mars	R	70	10-28.125
		Résolution pour inexécution – Conditions – Communication au ministère public – Avis non connu – Sanction.....	* Com.	11 déc.	C	227	11-26.555
		Jugement arrêtant le plan – Effets – Reprise des poursuites contre les garants – Portée.....	Com.	10 janv.	C	5	11-11.482
		Protection des intérêts des créanciers – Conditions – Caractère cohérent et proportionné des efforts demandés aux créanciers.....	Com.	21 févr.	R	45 (4)	11-11.693

ETAT :

Action civile.....	<i>Préjudice</i>	Réparation – Victime agent de l'Etat – Recours du Trésor public – Exercice – Modalités – Détermination – Portée.....	* Civ. 2	28 juin	C	116	11-21.971
Etat étranger.....	<i>Immunité de juridiction</i>	Bénéfice – Conditions – Litige relatif à un acte participant par sa nature et sa finalité à l'exercice de la souveraineté de l'Etat étranger – Portée.....	* Soc.	28 févr.	R	77 (2)	11-18.952

ETAT CIVIL :

Acte de l'état civil.....	<i>Acte de naissance</i>	Mentions – Mention du sexe – Rectification – Conditions – Caractère irréversible du changement de sexe – Preuve – Nécessité – Portée.....	Civ. 1	7 juin	R	123	10-26.947
		« »	Civ. 1	7 juin	R	124	11-22.490

ETRANGER :

Contrôles.....	<i>Service de police ou de gendarmerie</i>	Pouvoirs – Contrôle des documents au titre desquels le séjour est autorisé – Réquisition en dehors de tout contrôle d'identité et de risque d'atteinte à l'ordre public – Non-conformité avec le droit de l'Union européenne – Portée.....	Civ. 1	6 juin	C	119	10-25.233
Documents sous le couvert desquels le séjour en France est autorisé.....	<i>Réquisition de présentation de ces documents</i>	Conditions – Élément objectif déduit des circonstances extérieures à la personne – Caractérisation – Défaut – Applications diverses.....	Civ. 1	28 mars	R	75	11-11.099

	Jour mois	Déci- sion	Numéro	N° de pourvoi
--	--------------	---------------	--------	---------------

ETRANGER (suite) :

Entrée ou séjour irrégulier.....	Placement en garde à vue.....	Régularité :					
		Conditions – Détermination – Portée.....	Civ. 1	5 juil.	R	158	11-30.530
		Examen médical – Intervention du médecin légalement requis – Défaut au terme du délai indiqué – Nouvelle désignation par l'officier de police judiciaire – Défaut – Sanction – Nullité – Conditions – Atteinte aux intérêts de la personne gardée à vue.....	Civ. 1	10 oct.	C	196	11-30.131
Mesures d'éloignement.....	Légalité.....	Appréciation – Compétence – Détermination – Portée.....	Civ. 1	23 mai	C	113	11-30.372
	Rétention dans des locaux ne relevant pas de l'administration pénitentiaire.....	Conditions de la rétention – Conditions prévues par la Directive 2008/115/CE – Informations sur le règlement des lieux et les droits et devoirs de la personne placée en rétention – Portée.....	* Civ. 1	1 ^{er} févr.	R	18	11-30.086
		Interpellation aux fins de placement en rétention – Compétence – Police administrative – Portée.....	* Civ. 1	28 mars	C	79	11-30.454
		Placement en rétention :					
		Décision de placement :					
		Compétence exclusive de l'autorité administrative – Portée	* Civ. 1	12 avril	C	92	11-11.904
		Compétence judiciaire – Exclusion – Portée ...	* Civ. 1	12 avril	C	92	11-11.904
		Droits de l'étranger placé en rétention – Exercice – Effectivité – Droits conférés par l'article 16, paragraphe 5, de la Directive 2008/115/CE.....	Civ. 1	1 ^{er} févr.	R	18	11-30.086
		Prolongation de la rétention :					
		Compétence judiciaire – Portée.....	Civ. 1	12 avril	C	92	11-11.904
		Conditions – Détermination – Portée.....	* Civ. 1	5 juil.	R	158	11-30.530
		Nouvelle saisine du juge des libertés et de la rétention – Assignation à résidence – Possibilité.....	* Civ. 1	29 févr.	R	42	11-30.085
		Office du juge judiciaire – Etendue – Limites – Détermination – Portée.....	* Civ. 1	23 mai	C	113	11-30.372
		Ordonnance du juge des libertés et de la détention – Assignation à résidence – Conditions :					
		Circonstances exceptionnelles légitimant cette mesure (non)	Civ. 1	24 oct.	C	211	11-27.956
		Moment – Détermination	Civ. 1	29 févr.	R	42	11-30.085

	Jour mois	Déci- sion	Numéro	N° de pourvoi
--	--------------	---------------	--------	---------------

ETRANGER (suite) :

Mesures d'éloignement

(suite)..... *Rétention dans des lo-
caux ne relevant pas
de l'administra-
tion pénitentiaire
(suite).....*

Prolongation de la rétention (suite) :

Ordonnance du premier président statuant en ap-
pel – Annulation de la procédure – Cause –
Défaut de versement au dossier du certificat
médical établi pendant une garde à vue pré-
cédente – Irrégularité affectant une garde à
vue ne précédant pas immédiatement la me-
sure de rétention – Portée.....

Civ. 1 6 juin C 120 11-11.384

Saisine du juge des libertés et de la détention –
Moment – Détermination.....

Civ. 1 5 déc. C 253 11-30.548

Reconduite à la fron-
tière.....

Arrêté.....

Exécution forcée – Réalisation – Contesta-
tion – Compétence administrative.....

* Civ. 1 4 mai C 105 10-28.652

EXECUTION PROVISOIRE :

Effets..... *Infirmité de la déci-
sion.....*

Restitution – Etendue – Détermination –
Portée.....

Civ. 2 7 juin R 100 11-20.294

Exécution provisoire
de plein droit.....

*Arrêt.....
Décisions prescrivant
des mesures provi-
soires pour le cours
de l'instance.....*

Conditions – Détermination – Portée.....

Soc. 13 sep. C 227 11-20.348

Ordonnance se bornant à rejeter la contesta-
tion de la délibération d'un comité
d'hygiène, de sécurité et des conditions de
travail relative à une expertise (non).....

Civ. 2 16 mai C 87 11-19.395

EXPERT-COMPTABLE ET COMPTABLE AGREE :

Responsabilité..... *Obligation de conseil...*

Etendue.....

Com. 4 déc. C 217 11-27.454

EXPERT JUDICIAIRE :

Liste de la cour d'ap-
pel.....

Inscription.....

Assemblée générale des magistrats du siège
– Décision :

Recours – Assujettissement à l'acquittement de
la contribution pour l'aide juridique – Défaut
– Portée.....

Civ. 2 16 mars I 55 11-61.195

Refus :

Motivation :

Défaut – Portée.....

Civ. 2 12 juil. 131 12-60.002

Nécessité (non).....

* Civ. 2 16 mai R 88 11-61.219

Notification – Motif indiqué dans la notifica-
tion – Portée

Civ. 2 16 mai R 88 11-61.219

« * Civ. 2 16 mai R 88 11-61.219

	Jour mois	Déci- sion	Numéro	N° de pourvoi
--	--------------	---------------	--------	---------------

EXPERT JUDICIAIRE (suite) :

Rémunération.....	<i>Fixation</i>	Modalités – Détermination – Cas particulier – Expertise médicale diligentée par une juridiction de sécurité sociale.....	Civ. 2	16 févr.	R	26	11-12.157
Responsabilité.....	<i>Jugement ayant enté- né les conclusions de l'expert</i>	Fautes de l'expert – Préjudice – Lien de causalité direct – Détermination – Portée..... *	Civ. 2	13 sep.	C	141	11-16.216

EXPROPRIATION POUR CAUSE D'UTILITE PUBLIQUE :

Cassation.....	<i>Ordonnance d'expro- priation</i>	Pourvoi – Délai – Computation.....	Civ. 3	28 mars	I	52	11-12.115
Indemnité.....	<i>Appel</i>	Mémoire d'appel – Dépôt – Délai – Inter- ruption – Cas – Demande d'aide juridic- tionnelle.....	Civ. 3	7 nov.	C	164	11-22.947
	<i>Bénéficiaires</i>	Preneur – Constructions faites par le preneur sur le terrain donné à bail – Accession en fin de bail.....	Civ. 3	5 janv.	R	3	10-26.965
	<i>Date d'évaluation</i>	Jour de la décision de première instance – Applications diverses – Indemnité d'évic- tion d'un local commercial – Chiffre d'af- faires antérieur à la décision de première instance – Production en appel déclarée recevable – Prise en compte.....	Civ. 3	19 déc.	C	196	11-26.584
	<i>Fixation</i>	Voies de recours – Appel : Appel incident – Déclaration au greffe – Dépôt – Délai – Inobservation – Sanction – Irreceva- bilité.....	Civ. 3	8 févr.	R	24	10-23.129
		Documents de l'appelant – Dépôt – Délai – Inobservation – Sanction – Déchéance.....	Civ. 3	29 févr.	R	35	10-27.346
		Mémoire en réponse de l'intimé – Mémoire complémentaire – Dépôt – Délai – Inobserva- tion – Effet – Irrecevabilité.....	Civ. 3	24 oct.	C	151	11-22.458
		Second appel – Recevabilité – Conditions – Dé- termination.....	Civ. 3	26 sep.	R	132	11-14.789
	<i>Indemnité de déprécia- tion du surplus</i>	Rescindement d'une partie d'un bâtiment si- tuée hors emprise – Exclusion – Cas.....	Civ. 3	8 févr.	R	25	10-27.448
Ordonnance d'expro- priation.....	<i>Procédure</i>	Arrêté de cessibilité – Validité – Conditions – Transmission du dossier par le préfet – Délai – Point de départ – Portée.....	Civ. 3	23 mai	R	83	11-15.688

	Jour mois	Déci- sion	Numéro	N° de pourvoi
--	--------------	---------------	--------	---------------

F

FILIATION :

Filiation adoptive.....	<i>Adoption plénière.....</i>	Conditions – Consentement – Enfant étranger – Consentement exprès et éclairé des parents de l'adopté – Acte dressé à l'étranger – Légalisation – Nécessité – Portée...	Civ. 1	23 mai	R	114	11-17.716
		«	Civ. 1	28 nov.	R	244	11-28.645
		«	Civ. 1	28 nov.	C	245	12-30.090
	<i>Procédure.....</i>	Jugement – Décision étrangère – <i>Exequatur</i> – Refus – Cas – Contrariété avec un principe essentiel du droit français de la filiation – Caractérisation :					
		Applications diverses.....	Civ. 1	7 juin	C	125	11-30.261
		Office du juge – Détermination.....	Civ. 1	7 juin	C	126	11-30.262

FONCTIONNAIRES ET AGENTS PUBLICS :

Détachement.....	<i>Détachement auprès d'un organisme de droit privé.....</i>	Fin du détachement – Expiration à son terme normal :					
		Effets – Réintégration dans le corps d'origine – Obligation – Portée.....	Soc.	13 nov.	C	288	11-22.940
		Non-renouvellement à la demande de la personne morale de droit privé – Effets – Détermination – Portée.....	* Soc.	13 nov.	C	288	11-22.940
Fonction publique territoriale.....	<i>Fonctionnaire affecté au service juridique d'une collectivité territoriale.....</i>	Accès à la profession d'avocat – Conditions prévues à l'article 98 3° du décret du 27 novembre 1991 – Application (non)...	* Civ. 1	14 nov.	R	238	11-18.995
Mise à disposition.....	<i>Mise à disposition d'un organisme privé.....</i>	Rapports avec l'organisme privé – Dispositions spécifiques relatives à l'électorat et à l'éligibilité – Dispositions de l'article L. 2324-17-1 du code du travail – Application – Exclusion – Cas.....	Soc.	20 juin	R	191	11-20.145
Sécurité sociale.....	<i>Assurances sociales....</i>	Invalidité – Invalidité ne résultant pas du service – Pension civile d'invalidité – Imputation – Modalités – Détermination – Portée.....	* Civ. 2	25 oct.	R	180	11-24.029

FONDS DE GARANTIE :

Actes de terrorisme et d'autres infractions.....	<i>Recours subrogatoire.....</i>	Recours contre l'auteur de l'infraction :					
		Conditions – Intervention préalable d'une décision de justice statuant sur le préjudice de la victime et opposable à l'auteur de l'infraction (non).....	Civ. 2	29 mars	C	64	11-14.106

	Jour mois	Déci- sion	Numéro	N° de pourvoi
--	--------------	---------------	--------	---------------

FONDS DE GARANTIE (suite) :

Actes de terrorisme et d'autres infractions (suite).....	<i>Recours subrogatoire (suite).....</i>	Recours contre l'auteur de l'infraction (suite) :				
		Désistement de son action civile par la victime – Absence d'influence.....	* Civ. 2	29 mars	C	64 11-14.106
		Irrecevabilité comme tardive de la constitution de partie civile du FGTI devant la juridiction répressive – Absence d'influence.....	* Civ. 2	29 mars	C	64 11-14.106
Fonds d'indemnisation des victimes conta- minées par le virus de l'immunodéfi- cience humaine.....	<i>Victime de l'amiante...</i>	Demande d'indemnisation – Etendue – Dé- termination – Portée.....	* Civ. 2	29 mars	R	65 11-10.235
Fonds d'indemnisation des victimes de l'amiante.....	<i>Victime de l'amiante...</i>	Ayant droit – Indemnisation – Indemnisation du préjudice économique futur – Evalua- tion – Modalités – Détermination – Por- tée.....	Civ. 2	8 mars	R	42 10-23.043
		Demande d'indemnisation :				
		Etendue – Détermination – Portée.....	* Civ. 2	29 mars	R	65 11-10.235
		Mécanisme d'indemnisation – Décision juridis- tionnelle irrévocable – Demande d'indemni- sation complémentaire ultérieure – Recevabi- lité – Conditions – Portée.....	Civ. 2	29 mars	R	65 11-10.235
Fonds de garantie des assurances obliga- toires de dom- mages.....	<i>Indemnisation.....</i>	Auteur du dommage ayant souscrit un contrat d'assurance responsabilité civile – Exception de non-garantie invoquée par l'assureur – Opposabilité à la victime et au fonds de garantie – Conditions – Détermi- nation – Portée.....	* Civ. 2	13 janv.	R	10 11-13.429
Fonds de garantie des victimes des actes de terrorisme et d'autres infrac- tions.....	<i>Procédure.....</i>	Délai – Forclusion – Relevé – Décès de la victime directe – Victime par ricochet su- bissant un préjudice nouveau – Droits à indemnisation pour l'ensemble de son préjudice – Conditions – Détermination – Portée.....	* Civ. 2	28 juin	C	121 11-13.948
FORMATION PROFESSIONNELLE :						
Accès.....	<i>Propositions de l'em- ployeur.....</i>	Offre de formation effective – Appréciation – Détermination – Portée.....	Soc.	3 juil.	R	203 11-16.269
Contrat de formation...	<i>Clause de dédit-forma- tion.....</i>	Mise en œuvre – Défaut – Cas – Rupture du contrat de travail imputable à l'em- ployeur.....	Soc.	11 janv.	C	14 10-15.481

	Jour mois	Déci- sion	Numéro	N° de pourvoi
--	--------------	---------------	--------	---------------

FORMATION PROFESSIONNELLE (suite) :

Formation continue.....	<i>Dispositifs de formation.....</i>	Contrat de professionnalisation à durée déterminée – Rupture – Rupture anticipée – Cas – Force majeure – Caractérisation – Défaut – Applications diverses – Renvoi du salarié de l'organisme de formation où il était affecté.....	Soc.	31 oct.	C	283	11-21.734
-------------------------	--------------------------------------	--	------	---------	---	-----	-----------

FRAIS ET DEPENS :

Eléments.....	<i>Emoluments prévus par le tarif des avoués.....</i>	Affaire sans représentation obligatoire (non).....	* Civ. 2	22 févr.	C	35	11-11.772
Frais non compris dans les dépens.....	<i>Indemnité forfaitaire de gestion.....</i>	Distinction – Portée.....	Civ. 2	12 avril	C	73	11-12.808
Recouvrement direct...	<i>Conditions.....</i>	Ministère d'avoué obligatoire.....	* Civ. 2	22 févr.	C	35	11-11.772

FRAUDE :

Conflit de juridictions.....	<i>Effets internationaux des jugements.....</i>	Action en contribution aux charges du mariage introduite en France par l'épouse – Jugement de divorce obtenu en Algérie par le mari – Autorité de la chose jugée (non).....	* Civ. 1	20 juin	R	137	11-30.120
------------------------------	---	---	----------	---------	---	-----	-----------

	Jour mois	Déci- sion	Numéro	N° de pourvoi
--	--------------	---------------	--------	---------------

G

GARDE A VUE :

Droits de la personne

gardée à vue..... *Examen médical*..... Intervention du médecin légalement requis –
 Défait au terme du délai indiqué – Nou-
 velle désignation par l'officier de police
 judiciaire – Défait – Sanction – Nullité –
 Conditions – Atteinte aux intérêts de la
 personne gardée à vue..... * Civ. 1 10 oct. C 196 11-30.131

	Jour mois	Déci- sion	Numéro	N° de pourvoi
--	--------------	---------------	--------	---------------

H

HABITATION A LOYER MODERE :

Bail.....	<i>Prix</i>	Prestations, taxes et fournitures – Charges récupérables – Caractère collectif ou individuel de l’habitat – Distinction (non).....	Civ. 3	3 oct.	C	139	11-21.923
-----------	-------------------	--	--------	--------	---	-----	-----------

HYPOTHEQUE :

Hypothèque judiciaire.....	<i>Inscription définitive</i> ...	Délai – Délai de deux mois – Exclusion – Portée.....	* Civ. 1	14 mars	C	57	10-28.143
	<i>Inscription provisoire</i>	Décision statuant au fond ayant force de chose jugée – Effets – Portée.....	Civ. 1	14 mars	C	57	10-28.143
		Information du débiteur – Défaut – Sanction – Portée.....	* Civ. 2	2 févr.	R	21	11-12.308
		Renouvellement – Obligation – Exclusion – Cas – Consignation du prix de vente du bien donné en garantie.....	Civ. 1	22 mars	C	64	11-11.081

	Jour mois	Déci- sion	Numéro	N° de pourvoi
--	--------------	---------------	--------	---------------

I

IMPOTS ET TAXES :

Contributions indi- rectes.....	<i>Bières et boissons non alcoolisées.....</i>	Définition.....	Com.	14 févr.	R	33	11-13.520
Droits de timbres.....	<i>Contribution pour l'aide juridique.....</i>	Domaine d'application – Contentieux des élections professionnelles – Portée.....	* Soc.	28 mars	R	112	11-61.180
Enregistrement.....	<i>Droits de mutation.....</i>	Mutation à titre gratuit :					
		Donations :					
		Don manuel – Fait générateur – Reconnais- sance judiciaire – Motifs d'un jugement – Application – Visa de conclusions	Com.	21 févr.	C	46	10-27.914
		Donations sous forme d'autres contrats – So- ciété – Démembrement des parts sociales – Dividendes sans existence juridique – Do- nation des usufruitiers aux nus-proprié- taires (non)	* Com.	18 déc.	C	230 (2)	11-27.745
		Succession :					
		Biens imposables – Présomption de propriété – Valeurs mobilières, parts sociales et créances – Compte bancaire – Retrait – Conservation – Preuve – Charge	Com.	26 juin	C	135 (2)	11-21.160
		Renonciation translatrice – Effets – Accepta- tion de la succession	Com.	26 juin	C	135 (1)	11-21.160
		Mutation à titre onéreux d'immeubles :					
		Champ d'application – Vente de l'immeuble loué – Confusion des droits locatifs et de pro- priété – Effets sur l'assiette des droits.....	Com.	4 déc.	C	218	11-25.958
		Tarif réduit – Immeuble rural – Echange – Maintien du régime de faveur – Condition...	Com.	17 janv.	C	8	11-12.198
		Mutation à titre onéreux de meubles – Fonds de commerce ou de clientèle et offices pu- blics et ministériels – Exonération – Conditions – Cession d'une branche complète d'activité – Définition.....	Com.	15 mai	R	100	11-17.972
	<i>Prescription.....</i>	Prescription abrégée – Point de départ – Exclusion – Date de l'accord pour un paiement différé des droits.....	Com.	10 juil.	R	152	11-19.953
		Prescription décennale – Domaine d'appli- cation – Déclaration de succession – Utili- sation frauduleuse d'une procuration et don manuel révélés par des recherches....	Com.	31 janv.	R	21	11-10.934
	<i>Taxe de publicité fon- cière.....</i>	Cas – Remembrement urbain – Echange de parcelles (non).....	Com.	3 avril	C	73	11-13.821
Recouvrement (règles communes).....	<i>Réclamation.....</i>	Destinataire – Autorité administrative in- compétente – Obligation de transmission – Applications diverses – Sort d'un commandement de payer.....	Com.	6 nov.	C	201	11-19.116
	<i>Saisie.....</i>	Contestations relatives à la propriété des biens – Articulation des actions en distrac- tion et en nullité.....	Com.	12 juin	R	118	11-10.624

	Jour mois	Déci- sion	Numéro	N° de pourvoi
--	--------------	---------------	--------	---------------

IMPOTS ET TAXES (suite) :

Redressement et vérifications (règles communes).....

Examen de la situation fiscale personnelle...

Participation de deux inspecteurs – Validité..... Com. 9 oct. R 181 11-23.893

Imposition d'office.....

Taxation d'office – Domaine d'application – Cas – Déclaration de succession incomplète et non signée..... Com. 14 févr. R 34 11-10.765

Redressement contradictoire.....

Notification – Débiteurs solidaires :

Loyauté des débats – Effets – Notification des actes procéduraux à tous les débiteurs..... Com. 12 juin C 119 11-30.396

Notification à l'un d'eux – Validité..... * Com. 12 juin C 119 11-30.396

Vérification fiscale.....

Vérification de comptabilité – Avis préalable – Mention – Années soumises à vérification – Applications diverses – Marchands de biens..... Com. 3 mai C 88 (2) 11-14.820

Visites domiciliaires (article L. 16 B).....

Autorisation judiciaire – Conditions :

Habilitation des agents de l'administration fiscale – Mention suffisante..... Com. 21 févr. R 47 (2) 11-11.397

Juge compétent – Mention « JLD » – Mention suffisante..... Com. 21 févr. R 47 (1) 11-11.397

Origine des pièces – Obtention de manière licite :

Exclusion – Pièces volées * Com. 31 janv. R 22 11-13.097

Facturations détaillées émises par un opérateur de téléphonie Com. 4 déc. R 219 11-27.691

Illicéité purgée par l'obligation de communication du ministère public à l'administration (non) Com. 31 janv. R 22 11-13.097

Présomption de fraude – Personnes susceptibles de la contester – Tiers (non)..... Com. 25 sep. R 167 (2) 11-24.526

Vérification du bien-fondé de la demande – Limites – Convention fiscale internationale – Compétence du juge de l'impôt..... Com. 26 juin R 136 11-21.047

Déroulement des opérations :

Contrôle par le juge des libertés – Modalités de la saisine du juge – Obligation d'en informer les occupants des lieux (non)..... Com. 4 déc. R 220 11-28.088

Domicile commun de deux personnes – Absence de l'une d'elles – Validité du procès-verbal de saisie – Condition..... Com. 14 févr. C 35 10-28.862

Faculté de contestation – Convention européenne des droits de l'homme – Compatibilité..... * Com. 4 déc. R 220 11-28.088

Procès-verbal et inventaire – Information de l'auteur présumé des agissements frauduleux – Modalités..... Com. 26 juin R 137 11-21.048

	Jour mois	Déci- sion	Numéro	N° de pourvoi
--	--------------	---------------	--------	---------------

IMPOTS ET TAXES (suite) :

Redressement et vérifications (règles communes) (suite)...	<i>Visites domiciliaires (article L. 16 B) (suite).....</i>	Déroulement des opérations (suite) :					
		Saisie de pièces et documents – Correspondance de l’avocat – Secret professionnel – Etendue – Activités de gestion.....	Com.	3 mai	C	87	11-14.008
		Voies de recours :					
		Appel contre l’ordonnance d’autorisation – Référé – Compétence du premier président – Détermination.....	Com.	25 sep.	R	168	11-21.981
		Appel contre le déroulement des opérations de visite et saisies – Référé – Compétence du premier président – Détermination.....	* Com.	25 sep.	R	168	11-21.981
Taxe sur la valeur ajoutée.....	<i>Calcul.....</i>	Taux réduit – Domaine d’application – Travaux de réfection d’un immeuble – Conditions – Détermination.....	Civ. 2	18 oct.	C	175	11-21.769
Visites domiciliaires....	<i>Article L. 38 du livre des procédures fiscales.....</i>	Exécution des opérations :					
		Heures légales – Distinction en fonction des lieux d’exécution – Locaux professionnels – Poursuite des opérations – Domicile privé – Portée.....	* Com.	3 avril	C	74	11-19.412
		Lieu d’exécution – Caractère divisible des locaux professionnels et du domicile – Portée...	Com.	3 avril	C	74	11-19.412
INDEMNISATION DES VICTIMES D’INFRACTION :							
Demande.....	<i>Délai.....</i>	Forclusion – Relevé – Décès de la victime directe – Victime par ricochet subissant un préjudice nouveau – Droits à indemnisation pour l’ensemble de son préjudice – Conditions – Détermination – Portée.....	Civ. 2	28 juin	C	121	11-13.948
Infraction.....	<i>Article 706-3 du code de procédure pénale.....</i>	Domaine d’application – Abus frauduleux de l’état d’ignorance ou de la situation de faiblesse.....	Civ. 2	8 mars	R	43	11-13.832
Préjudice.....	<i>Préjudice résultant des atteintes à la personne.....</i>	Exclusion – Cas – Abus frauduleux de l’état d’ignorance ou de la situation de faiblesse – Perte des sommes remises par la victime.....	* Civ. 2	8 mars	R	43	11-13.832
Régime spécifique de l’article 706-14 du code de procédure pénale.....	<i>Bénéficiaires.....</i>	Victime de la destruction par incendie d’un véhicule terrestre à moteur – Préjudice – Préjudice causé par la destruction du véhicule – Indemnisation – Portée.....	Civ. 2	23 févr.	C	39 (1)	11-10.216

	Jour mois	Déci- sion	Numéro	N° de pourvoi
--	--------------	---------------	--------	---------------

INDEMNISATION DES VICTIMES D'INFRACTION (suite) :

Régime spécifique de l'article 706-14 du code de procédure pénale (suite).....	<i>Impossibilité d'obtenir réparation</i>	Eléments pris en considération – Indemnité reçue de l'assureur – Caractère suffisant – Appréciation – Portée.....	Civ. 2	23 févr.	C	39 (2)	11-10.216
--	---	---	--------	----------	---	--------	-----------

INDIVISIBILITE :

Contrats et obligations conventionnelles.....	<i>Conventions indivisibles</i>	Caractérisation – Effets – Cocontractant agissant seul en réparation de ses préjudices personnels – Possibilité.....	* Civ. 1	22 mars	C	62	09-72.792
Effets.....	<i>Cassation</i>	Pourvoi – Recevabilité – Condition.....	* Civ. 2	27 sep.	I	154	11-12.512

INDIVISION :

Action en justice.....	<i>Action intentée par un seul indivisaire</i>	Action conservatoire – Action tendant à l'expulsion d'occupants sans droit ni titre et au paiement d'une indemnité d'occupation – Péril imminent – Nécessité (non)...	* Civ. 1	4 juil.	C	153	10-21.967
Bail en général.....	<i>Action en résiliation</i>	Consentement de tous les indivisaires – Refus d'un indivisaire de s'associer aux autres – Autorisation judiciaire – Mise en péril de l'intérêt commun – Recherche nécessaire.....	Civ. 3	28 nov.	C	177	11-19.585
Bien indivis grevé d'un usufruit.....	<i>Indivisaire ayant l'usufruit de la totalité du bien indivis</i>	Effets – Absence d'indivision en jouissance – Usage par un autre indivisaire – Nature – Détermination – Portée.....	* Civ. 1	18 janv.	C	9	10-27.325
Chose indivise.....	<i>Acte nécessitant le consentement d'un coindivisaire</i>	Refus du coindivisaire – Mise en péril de l'intérêt commun – Autorisation judiciaire – Nature – Ordonnance de référé – Portée.....	Civ. 1	15 févr.	R	31	10-21.457
	<i>Amélioration ou conservation</i>	Impenses nécessaires – Définition – Echéances des emprunts immobiliers.....	* Civ. 1	11 mai	C	106	11-17.497
Communauté entre époux.....	<i>Indivision post-communautaire</i>	Immeuble commun – Conservation – Impenses nécessaires – Indemnité – Montant – Calcul – Modalités – Détermination.....	Civ. 1	11 mai	C	106	11-17.497
Créancier de l'indivision.....	<i>Action du créancier d'un indivisaire sur le fondement de l'article 815-17 du code civil</i>	Ouverture d'une procédure collective contre l'un des indivisaires – Portée.....	* Com.	7 févr.	R	31 (1)	11-12.787

	Jour mois	Déci- sion	Numéro	N° de pourvoi
--	--------------	---------------	--------	---------------

INDIVISION (suite) :

Dispositions légales....	<i>Domaine d'application</i>	Exclusion – Rapport des libéralités.....	* Civ. 1	18 janv.	C	7	10-25.685
Indivisaire.....	<i>Droits</i>	Cession de ses droits dans les biens indivis – Droit de préemption des coindivisaires – Exercice – Déclaration de préemption – Nullité – Cas – Proposition d'acte stipu- lant une condition de prêt non prévue dans l'offre initiale.....	Civ. 1	18 janv.	R	5	10-28.311
	<i>Indivisaire agissant seul</i>	Gestion des biens indivis : Acte conservatoire – Action tendant à l'expul- sion d'occupants sans droit ni titre et au paie- ment d'une indemnité d'occupation – Justifi- cation d'un péril imminent (non).....	Civ. 1	4 juil.	C	153	10-21.967
		Déclaration d'une créance à la procédure collec- tive du débiteur de l'indivision – Décision de rejet de la créance – Appel formé par l'ensemble des indivisaires – Désistements – Poursuite de l'instance d'appel – Possibilité...	Civ. 1	14 mars	C	58	10-10.006
Partage.....	<i>Attribution préféren- tielle</i>	Attribution de droit – Bien faisant l'objet de l'attribution – Local servant à l'habitation des époux – Conditions – Conjoint survi- vant – Définition – Exclusion – Cas.....	Civ. 1	26 sep.	R	179	11-16.246
		Bénéficiaires – Détermination – Portée.....	Civ. 1	26 sep.	R	180	11-12.838
		Indivision conventionnelle – Stipulation entre les parties – Défaut – Effet.....	* Civ. 1	26 sep.	R	180	11-12.838
Pouvoirs du président du tribunal de grande instance.....	<i>Mesures urgentes re- quises par l'intérêt commun</i>	Décision prise en la forme des référés – Por- tée.....	* Civ. 1	15 févr.	R	31	10-21.457
	<i>Règlement des modali- tés d'exercice des droits indivis</i>	Décision sur l'existence du droit d'usage et d'habitation du conjoint survivant – Excès de pouvoir.....	* Civ. 1	24 oct.	C	216	11-17.094

INFORMATIQUE :

Informatique et libertés (loi du 6 jan- vier 1978).....	<i>Traitement automatisé d'informations no- minatives</i>	Mise en œuvre – Moyens matériels à dispo- sition des salariés protégés – Matériel de téléphonie – Confidentialité – Obligations de l'employeur – Portée.....	* Soc.	4 avril	C	117	10-20.845
---	---	---	--------	---------	---	-----	-----------

INJONCTION DE PAYER :

Opposition.....	<i>Jugement statuant sur l'opposition</i>	Fondement – Prétentions écrites d'une partie non présente et non représentée sans en être dispensée – Impossibilité.....	Civ. 2	27 sep.	C	155	11-18.322
-----------------	---	--	--------	---------	---	-----	-----------

	Jour mois	Déci- sion	Numéro	N° de pourvoi
--	--------------	---------------	--------	---------------

INTERETS :

Anatocisme.....	<i>Possibilité.....</i>	Exclusion – Cas – Limitation légale des indemnités dues au prêteur par l'emprunteur défaillant.....	* Civ. 1	9 févr.	C	27	11-14.605
Intérêts conventionnels.....	<i>Taux.....</i>	Taux effectif global : Mention erronée – Sanction – Substitution du taux d'intérêt légal au taux conventionnel – Défaut de demande par l'emprunteur – Portée.....	Com.	30 oct.	R	197	11-23.034
		Réception des relevés – Preuve – Appréciation souveraine.....	* Com.	3 juil.	R	140	11-19.565
Intérêts moratoires.....	<i>Intérêts de l'indemnité allouée.....</i>	Point de départ – Date antérieure à l'exécution du transport litigieux (non).....	Com.	30 oct.	C	199 (2)	11-18.287
	<i>Taux.....</i>	Taux légal majoré – Exonération ou réduction – Application – Dettes d'aliments....	* Civ. 2	22 mars	C	56	11-13.915

	Jour mois	Déci- sion	Numéro	N° de pourvoi
--	--------------	---------------	--------	---------------

J

JUGE DE L'EXECUTION :

Compétence.....	<i>Compétence d'attribu- tion</i>	Limites – Interdiction de modifier le disposi- tif de la décision de justice servant de fon- dement aux poursuites – Portée.....	* Civ. 2	27 sep.	C	158	11-21.926
	<i>Difficultés relatives aux titres exé- cutaires</i>	Applications diverses – Décision ayant omis d'ordonner l'exécution provisoire – Or- donnance du conseiller de la mise en état assortissant cette décision de l'exécution provisoire – Portée rétroactive incer- taine.....	* Civ. 1	22 mars	C	65 (1)	10-25.811
		Conditions – Difficultés s'élevant à l'occa- sion de l'exécution forcée – Portée.....	Civ. 2	18 oct.	C	176	11-25.257
		Décision de justice – Décision certifiée en tant que titre exécutoire européen (non)...	* Civ. 2	22 févr.	R	36	10-28.379
Pouvoirs.....	<i>Décision fondant les poursuites</i>	Intérêts légaux – Taux légal majoré – Exoné- ration ou réduction – Application – Dettes d'aliments.....	Civ. 2	22 mars	C	56	11-13.915
	<i>Surendettement</i>	Procédure de rétablissement personnel – Ou- verture – Déchéance – Déchéance relevée d'office – Possibilité (oui).....	* Civ. 2	12 avril	R	76	11-12.160

JUGEMENTS ET ARRETS :

Complément.....	<i>Omission de statuer sur un chef de de- mande</i>	Requête – Délai – Délai expiré – Qualité pour s'en prévaloir.....	Com.	21 févr.	R	41 (3)	10-27.594
Exécution.....	<i>Caractère exécutoire...</i>	Jugement condamnant l'auteur d'une infrac- tion pénale au paiement de dommages- intérêts – Décès du débiteur – Opposabili- té à la succession – Portée.....	* Civ. 2	6 janv.	C	8	10-26.644
	<i>Exécution provisoire...</i>	Infirmation de la décision – Restitution – Etendue – Détermination – Portée.....	* Civ. 2	7 juin	R	100	11-20.294
Interprétation.....	<i>Pouvoirs des juges.....</i>	Etendue – Demande d'astreinte d'une déci- sion inexécutée – Modification des droits et obligations reconnus aux parties (non).....	Civ. 2	15 nov.	R	187	08-11.061
Motifs.....	<i>Motifs insuffisants.....</i>	Agence de voyages – Obligation d'informa- tion – Exécution – Condition.....	* Civ. 1	12 juin	C	133	10-26.328
		Applications diverses.....	* Civ. 3	25 janv.	C	17	10-27.357
Notification.....	<i>Signification à partie...</i>	Domicile – Domicile élu – Validité – Exclu- sion.....	Civ. 2	2 févr.	C	20	10-21.028

	Jour mois	Déci- sion	Numéro	N° de pourvoi
--	--------------	---------------	--------	---------------

JUGEMENTS ET ARRETS (suite) :

Notification (suite).....	Signification à partie (suite).....	Mentions – Voies de recours :				
		Délai de recours – Omission – Portée.....	* Civ. 2	22 févr.	I	34 11-10.334
		Omission – Portée.....	* Civ. 2	22 févr.	I	34 11-10.334
		Notification préalable au représentant en jus- tice – Irrégularité – Portée.....	Civ. 2	12 avril	C	74 11-12.017
	Signification ou notifi- cation dans les Etats membres.....	Refus de réception de l'acte – Information du destinataire – Formalités – Défaut – Portée.....	* Civ. 2	18 oct.	C	179 11-22.673
Rectification.....	Erreur matérielle.....	Procédure – Délai de comparution – Aug- mentation en raison de la distance (non)...	Civ. 2	18 oct.	I	177 11-24.807

JUGEMENTS ET ARRETS PAR DEFAUT :

Décision réputée contradictoire.....	Signification.....	Absence de signification dans le délai de six mois – Effets – Décision non avenue – Re- prise de la procédure – Conditions – Dé- termination – Portée.....	Civ. 2	6 janv.	C	5 10-16.289
Opposition.....	Décisions suscep- tibles.....	Portée – Cassation – Pourvoi – Recevabilité (non).....	* Civ. 2	22 févr.	I	34 11-10.334

JURIDICTION DE PROXIMITE :

Procédure.....	Représentation des parties.....	Société détentrice d'un mandat de gestion – Possibilité (non).....	Civ. 3	5 sep.	C	114 11-20.369
----------------	------------------------------------	---	--------	--------	---	---------------

	Jour mois	Déci- sion	Numéro	N° de pourvoi
--	--------------	---------------	--------	---------------

L

LOIS ET REGLEMENTS :

Acte administratif.....	<i>Acte réglementaire.....</i>	Opposabilité – Conditions.....	* Civ. 2	8 nov.	C	186	11-21.540
Application dans le temps.....	<i>Protection de la nature et de l'environne- ment.....</i>	Installations classées – Création de servi- tudes d'utilité publique – Préjudice – In- demnisation – Conditions – Détermina- tion.....	* Civ. 3	12 sep.	C	120	11-10.687
	<i>Sécurité sociale.....</i>	Loi n° 2006-1666 du 21 décembre 2006 – Décret d'application – Publication – Dé- faut – Portée.....	* Civ. 2	21 juin	C	112	11-20.578
Application immé- diat.....	<i>Application aux contrats en cours.....</i>	Cas – Crédit à la consommation – Ouverture de crédit utilisable par fractions – Renou- vellement ou reconduction – Modalités – Article L. 311-9 du code de la consomma- tion – Loi du 28 janvier 2005.....	* Civ. 1	30 mai	C	118	11-16.319
Interprétation.....	<i>Code du travail.....</i>	Recodification – Recodification à droit constant – Portée.....	* Soc.	13 mars	C	99	10-21.785
Loi étrangère.....	<i>Revendication par une partie.....</i>	Effets – Etendue – Détermination.....	* Civ. 1	22 mars	C	61 (2)	09-68.067
Non-rétroactivité.....	<i>Impôts et taxes.....</i>	Date du fait générateur – Portée.....	Com.	3 mai	C	88 (1)	11-14.820
LOTISSEMENT :							
Autorisation adminis- trative.....	<i>Arrêté municipal.....</i>	Prescriptions – Exécution totale – Certificat du maire – Délivrance – Portée.....	Civ. 3	21 nov.	R	172	11-20.583

	Jour mois	Déci- sion	Numéro	N° de pourvoi
--	--------------	---------------	--------	---------------

M

MAJEUR PROTEGE :

Curatelle.....	<i>Capacité de la per- sonne protégée.....</i>	Etendue – Détermination – Portée.....	* Civ. 1	4 juil.	C	154	11-18.475
	<i>Curateur.....</i>	Désignation – Désignation par le juge des tu- telles – Eléments à considérer – Senti- ments exprimés par le majeur à protéger – Portée.....	Civ. 1	5 déc.	C	254	11-26.611
	<i>Effets.....</i>	Acte nécessitant l'assistance du curateur – Exercice des actions en justice.....	Civ. 1	4 juil.	C	154	11-18.475
	<i>Effets quant à la pro- tection de la per- sonne.....</i>	Mariage – Autorisation du juge des tutelles – Conditions – Aptitude du majeur protégé à donner un consentement éclairé au ma- riage – Appréciation souveraine des juges du fond.....	Civ. 1	5 déc.	R	255	11-25.158
D i s p o s i t i o n s							
communes aux me- sures judiciaires.....	<i>Subsidiarité de la me- sure de protection...</i>	Application des règles des régimes matrimo- niaux – Cas – Epoux subsitué à son conjoint dans l'exercice des pouvoirs ré- sultant du régime de la communauté uni- verselle.....	Civ. 1	1 ^{er} févr.	R	19	11-11.346
Mesures de protection judiciaire.....	<i>Renouvellement.....</i>	Renouvellement pour une durée supérieure à cinq ans – Conditions – Avis conforme d'un médecin choisi sur la liste établie par le procureur de la République – Contenu – Détermination – Portée.....	Civ. 1	10 oct.	C	197	11-14.441
Tutelle.....	<i>Fonctionnement.....</i>	Tuteur – Pouvoirs – Représentation d'une société gérée par le majeur protégé (non).....	Civ. 1	12 juil.	C	163	11-13.161

MANDAT :

Mandataire.....	<i>Obligations.....</i>	Exécution du mandat – Exécution sans ré- munération convenue – Applications di- verses – Négociation d'acquisitions im- mobilières – Réception d'un acompte sur le prix de vente – Renonciation aux acqui- sitions par le mandant – Effet.....	* Civ. 1	4 mai	C	100	11-10.943
	<i>Pouvoirs.....</i>	Représentation de la société mandante en justice – Conditions – Durée déterminée – Nécessité (non).....	Com.	17 janv.	C	9	10-24.811
	<i>Responsabilité.....</i>	Syndic de copropriété – Faute personnelle dans l'accomplissement de sa mission – Caractère détachable ou non détachable des fonctions – Portée.....	* Civ. 3	23 mai	C	82	11-14.599
Nature.....	<i>Gratuité.....</i>	Portée.....	Civ. 1	4 mai	C	100	11-10.943

	Jour mois	Déci- sion	Numéro	N° de pourvoi
--	--------------	---------------	--------	---------------

MARIAGE :

Nullité.....	<i>Action en nullité.....</i>	Bigamie :					
		Action intentée par un époux divorcé – Intérêt à agir – Justification – Nécessité.....	Civ. 1	12 avril	R	93	11-11.116
		Recevabilité – Conditions – Qualité de conjoint – Epoux divorcé (non).....	* Civ. 1	12 avril	R	93	11-11.116
<i>Causes.....</i>		Défaut de consentement – Cas – Absence d'intention matrimoniale – Caractérisation – Applications diverses.....	Civ. 1	19 déc.	R	267	09-15.606
<i>Effets.....</i>		Caducité de la déclaration acquisitive de nationalité française – Action en constatation du ministère public – Prescription – Délai – Délai propre à l'action en contestation de l'enregistrement de la déclaration – Exclusion.....	* Civ. 1	7 nov.	R	233	11-25.662

MESURES D'INSTRUCTION :

Caractère contradictoire.....	<i>Expertise.....</i>	Eléments recueillis auprès des tiers – Communication aux parties – Nécessité...	Civ. 1	1 ^{er} févr.	C	20	10-18.853
	<i>Violation.....</i>	Cas – Expertise – Défaut de communication aux parties de documents produits par des tiers et annexés au rapport.....	* Civ. 1	1 ^{er} févr.	C	20	10-18.853
Expertise.....	<i>Décision l'ordonnant...</i>	Pouvoirs du juge – Etendue – Détermination.....	* Civ. 1	7 juin	R	123	10-26.947
		« ».....	* Civ. 1	7 juin	R	124	11-22.490
	<i>Expert.....</i>	Mission – Nature – Détermination – Portée... Responsabilité – Jugement ayant entériné les conclusions de l'expert – Fautes de l'expert – Préjudice – Lien de causalité direct – Détermination – Portée.....	Civ. 3	17 oct.	R	145	10-23.971
	<i>Irrégularités affectant le déroulement des opérations d'expertise.....</i>	Sanction – Portée.....	Ch. mix.	28 sep.	R	1	11-11.381
		« ».....	* Civ. 2	29 nov.	R	192	11-10.805
	<i>Nullité du rapport d'expertise non soulevée.....</i>	Libre discussion préalable des parties – Prise en compte des appréciations de l'expert (oui).....	* Ch. mix.	28 sep.	R	1	11-11.381
	<i>Rapport de l'expert.....</i>	Pré-rapport prévu dans la mission d'expertise – Absence d'établissement – Nullité – Conditions :					
		Détermination – Portée.....	Civ. 2	29 nov.	R	192	11-10.805
		Vice de forme.....	* Civ. 2	29 nov.	R	192	11-10.805
Sauvegarde de la preuve avant tout procès.....	<i>Mesure admissible.....</i>	Définition – Exclusion – Cas – Ordonnance sur requête autorisant un huissier de justice à saisir dans les locaux d'une société tout document utile sans en avoir préalablement sollicité la remise spontanée....	Civ. 2	16 mai	R	89	11-17.229

	Jour mois	Déci- sion	Numéro	N° de pourvoi
--	--------------	---------------	--------	---------------

MESURES D'INSTRUCTION (suite) :

Sauvegarde de la preuve avant tout procès (suite).....	<i>Mesure admissible</i> (suite).....	Motif légitime – Relations entre l'employeur et le salarié – Documents dont seul l'employeur dispose – Documents néces- saires à la protection des droits des sala- riés – Communication – Conditions – Dé- termination.....	Soc.	19 déc.	R	341	10-20.526
	<i>Motif légitime</i>	Appréciation souveraine.....	* Civ. 2	12 juil.	R	132	11-18.399
	<i>Ordonnance sur re- quête</i>	Requête – Juge compétent – Litige de nature à relever de la compétence de la juridis- ction à laquelle appartient le juge saisi.....	Civ. 2	7 juin	C	101	11-15.490
Technicien.....	<i>Rémunération</i>	Montant – Fixation – Modalités – Détermi- nation – Cas particulier – Expertise médi- cale diligentée par une juridiction de sé- curité sociale.....	* Civ. 2	16 févr.	R	26	11-12.157

MINEUR :

Procédure.....	<i>Audition de l'enfant en justice</i>	Demande du mineur – Moment – Absence d'influence.....	Civ. 1	24 oct.	C	212	11-18.849
		Modalités – Pouvoirs du juge – Etendue – Détermination.....	* Civ. 1	24 oct.	C	212	11-18.849
	<i>Dossier</i>	Consultation – Consultation par les grands- parents – Possibilité (non).....	* Civ. 1	7 nov.	R	232	11-18.529
		Droit de consultation – Titulaires – Détermi- nation – Portée.....	Civ. 1	7 nov.	R	232	11-18.529

MUTUALITE :

Assurances sociales.....	<i>Tiers responsable</i>	Recours des tiers payeurs – Assiette – In- dennités journalières de maladie et pres- tations d'invalidité – Conditions – Déter- mination – Portée.....	* Civ. 2	13 janv.	C	13	10-28.076
Mutuelle.....	<i>Droits et obligations des membres partici- pants</i>	Modification – Définition – Augmentation générale des tarifs (oui).....	Civ. 2	13 sep.	C	142	11-23.335

	Jour mois	Déci- sion	Numéro	N° de pourvoi
--	--------------	---------------	--------	---------------

N

NANTISSEMENT :

Œuvres cinématographiques ou audiovisuelles.....	<i>Délégation ou cession des produits.....</i>	Inscription au registre public du cinéma et de l'audiovisuel – Effets – Opposabilité aux tiers – Limites – Clause contraire du contrat de délégation ou de cession – Inscription au RPCA – Constatations nécessaires.....	Com.	23 oct.	C	191	11-23.599
--	--	---	------	---------	---	-----	-----------

NATIONALITE :

Nationalité française...	<i>Acquisition.....</i>	Conditions – Absence de condamnation à une peine égale ou supérieure à six mois d'emprisonnement sans sursis – Limites – Réhabilitation de plein droit – Condition...	Civ. 1	29 févr.	C	43	11-10.970
		Effets – Effet collectif de l'acquisition de la nationalité – Conditions – Enfant légitime mineur d'un parent ayant souscrit une déclaration de nationalité française – Actes de naissance et de mariage transcrits postérieurement à la déclaration de nationalité – Absence d'influence.....	Civ. 1	18 janv.	R	6	10-30.910
		Modes :					
		Acquisition à raison du mariage – Déclaration :					
		Caducité :					
		Action en constatation du ministère public – Prescription – Délai – Délai propre à l'action en contestation de l'enregistrement de la déclaration – Exclusion.....	Civ. 1	7 nov.	R	233	11-25.662
		Cas – Annulation pour fraude d'un mariage contracté entre un Français et un étranger.....	* Civ. 1	7 nov.	R	233	11-25.662
		Enregistrement – Action en contestation du ministère public – Conditions – Mensonge ou fraude – Présomption de fraude – Cessation de la communauté de vie dans les douze mois suivant l'enregistrement de la déclaration – Application – Instance engagée dans les deux ans de l'enregistrement de la déclaration – Portée	Civ. 1	7 nov.	C	234	11-17.237
		Déclaration – Enregistrement – Action en contestation du ministère public pour fraude – Prescription – Délai biennal – Point de départ – Découverte de la fraude par le ministère public.....	Civ. 1	28 mars	C	76	11-30.196
		«	Civ. 1	26 sep.	C	181	10-28.032
		Réclamation à raison de la possession d'état – Déclaration – Souscription – Nécessité.....	Civ. 1	26 sep.	R	182	10-27.451
	<i>Contentieux.....</i>	Procédure – Communication au ministère de la justice – Défaut – Sanction – Détermination.....	Civ. 1	28 mars	R	77	11-13.296

	Jour mois	Déci- sion	Numéro	N° de pourvoi
--	--------------	---------------	--------	---------------

NOM :

Prénom..... *Attribution*..... Condition..... * Civ. 1 15 févr. R 32 10-27.512
 Intérêt de l'enfant – Appréciation souve-
 raine..... Civ. 1 15 févr. R 32 10-27.512

	Jour mois	Déci- sion	Numéro	N° de pourvoi
--	--------------	---------------	--------	---------------

O

OBLIGATION NATURELLE :

Existence.....	<i>Conditions.....</i>	Commencement d'exécution – Nécessité (non).....	Civ. 1	17 oct.	C	204	11-20.124
----------------	------------------------	---	--------	---------	---	-----	-----------

OFFICIERS PUBLICS OU MINISTERIELS :

Acte authentique.....	<i>Acte affecté d'un défaut de forme.....</i>	Prescriptions de l'article 8, devenu 21, du décret n° 71-941 du 26 novembre 1971 – Respect – Défaut – Portée.....	* Civ. 2	7 juin	R	102 (3)	11-15.440
		«	Ch. mix.	21 déc.	R	3	11-28.688
		«	Ch. mix.	21 déc.	C	4	12-15.063
Avocat aux Conseils...	<i>Désignation d'office....</i>	Intervention de l'avocat aux Conseils désigné – Conditions – Portée.....	* Civ. 1	16 mai	R	109	11-18.181
	<i>Exercice de la profession.....</i>	Indépendance – Effets – Mesures de contrôle ou injonctions à son égard – Exclusion – Conditions – Portée.....	* Civ. 1	16 mai	R	109	11-18.181
	<i>Représentation des parties.....</i>	Nécessité – Cas – Portée.....	Civ. 1	16 mai	R	109	11-18.181
Avoué.....	<i>Frais et dépens.....</i>	Emoluments – Procédure sans représentation obligatoire (non).....	Civ. 2	22 févr.	C	35	11-11.772
Discipline.....	<i>Procédure.....</i>	Appel – Débats – Observations du président de la chambre de discipline – Présentation – Modalités – Détermination.....	Civ. 1	20 sep.	C	175 (2)	11-16.402
		Ministère public – Communication de son avis à la juridiction – Modalités – Dépôt de conclusions écrites – Mise à la disposition des parties – Défaut – Portée.....	Civ. 1	20 sep.	C	175 (1)	11-16.402
Huissier de justice.....	<i>Responsabilité.....</i>	Exécution des décisions de justice – Exécution d'une décision non assortie de l'exécution provisoire – Ordonnance du conseiller de la mise en état assortissant cette décision de l'exécution provisoire – Portée rétroactive – Incertitude – Difficulté – Effet.....	Civ. 1	22 mars	C	65 (1)	10-25.811
	<i>Secret professionnel....</i>	Etendue – Recherche des informations nécessaires à l'exécution forcée – Renseignements obtenus auprès de l'administration fiscale en vue d'une procédure de paiement direct de pension alimentaire....	Civ. 1	22 mars	C	65 (2)	10-25.811
		Opposabilité – Opposabilité à la personne ayant requis l'huissier – Cas.....	* Civ. 1	22 mars	C	65 (2)	10-25.811
Notaire.....	<i>Acte authentique.....</i>	Perte du caractère authentique – Cas – Prescriptions de l'article 8, devenu 21, du décret n° 71-941 du 26 novembre 1971 – Respect – Défaut – Portée.....	Civ. 2	7 juin	R	102 (3)	11-15.440

	Jour mois	Déci- sion	Numéro	N° de pourvoi
--	--------------	---------------	--------	---------------

OFFICIERS PUBLICS OU MINISTERIELS (suite) :Notaire (suite)..... *Acte authentique*

(suite)..... Procurations :

	Annexion à l'acte ou dépôt au rang des minutes – Défaut :				
	Portée	* Ch. mix.	21 déc.	R	3 11-28.688
	«	* Ch. mix.	21 déc.	C	4 12-15.063
	Sanction – Nullité de l'acte en tant que titre exécutoire (non)	Civ. 1	22 mars	C	66 11-11.925
	Annexion à l'acte ou mention du dépôt au rang des minutes – Défaut – Irrégularité formelle – Portée.....	Civ. 2	7 juin	R	102 (1) 11-15.440
	Annexion à un autre acte notarié déposé au rang des minutes du notaire – Appréciation – Portée.....	Civ. 2	7 juin	R	102 (2) 11-15.440
	Réception – Interdiction – Cas – Parents ou alliés du notaire parties à l'acte – Domaine d'application – Parent ou allié au degré prohibé représentant une personne morale partie à l'acte.....	Civ. 1	31 oct.	R	223 11-25.789
	Testament – Rédaction – Règles spécifiques – Combinaison avec les règles générales régissant la rédaction des actes notariés... *	Civ. 1	10 oct.	R	201 (1) 11-20.702
<i>Discipline</i>	Fait contraire à l'honneur ou à la délicatesse – Caractérisation – Défaut – Cas – Manquement à un usage non inscrit dans le règlement de la chambre des notaires..... *	Civ. 1	20 sep.	C	175 (3) 11-16.402
<i>Emoluments</i>	Demande – Forme – Désignation à l'occasion d'une procédure de divorce pour établir un projet de liquidation du régime matrimonial – Procédure applicable à la matière de l'expertise – Caractère obligatoire – Portée..... *	Civ. 2	28 juin	C	122 11-19.217
	Montant – Fixation – Désignation à l'occasion d'une procédure de divorce pour établir un projet de liquidation du régime matrimonial – Tableau I numéro 63E du tarif des notaires – Application – Portée.....	Civ. 2	28 juin	C	122 11-19.217
<i>Exercice de la profession</i>	Chambre des notaires – Attributions – Etablissement du règlement relatif aux usages de la profession – Force obligatoire – Condition.....	Civ. 1	20 sep.	C	175 (3) 11-16.402
	Conseil régional des notaires – Attributions – Paiement des charges de l'office pendant la suppléance de son titulaire en cas d'insuffisance des produits – Cas – Détermination – Portée..... *	Civ. 1	22 mars	C	67 11-10.616
	Office notarial – Titulaire décédé ou provisoire empêché par cas de force majeure – Suppléance – Intervention du Conseil régional des notaires – Aides financières – Obligation statutaire (non).....	Civ. 1	22 mars	C	67 11-10.616
	Société civile professionnelle – Parts sociales – Cession – Clause de reversement de la rémunération reçue d'anciens clients de la société – Nullité – Cause – Atteinte au principe de liberté de choix de la clientèle.....	Civ. 1	14 nov.	R	240 11-16.439

	Jour mois	Déci- sion	Numéro	N° de pourvoi
--	--------------	---------------	--------	---------------

OFFICIERS PUBLICS OU MINISTERIELS (suite) :

Notaire (suite).....	<i>Exercice de la profes- sion (suite).....</i>	Usages de la profession – Règlement de la chambre des notaires – Usage non inscrit dans le règlement – Manquement – Ef- fet.....	* Civ. 1	20 sep.	C	175 (3)	11-16.402
	<i>Partage judiciaire.....</i>	Notaire commis – Pluralité de notaires commis – Défaut de concours de l'un d'eux à la mission commune rendant im- possible le partage – Saisine du juge – Né- cessité – Portée.....	* Civ. 1	24 oct.	R	213	11-20.744
	<i>Personnel.....</i>	Clerc – Appellation employée dans une pro- curation – Portée.....	Civ. 1	12 juil.	R	164	11-22.637
	<i>Responsabilité.....</i>	Obligation d'éclairer les parties :					
		Etendue :					
		Déclaration du client sur sa prise en charge des conséquences d'un jugement non an- nexé à l'acte – Absence d'influence	* Civ. 1	14 nov.	C	241	11-24.726
		Obligation de s'assurer de la connaissance par le client de la teneur et de l'incidence d'un jugement non annexé à l'acte	Civ. 1	14 nov.	C	241	11-24.726
		Obligation de s'enquérir auprès des époux des modes de financement des biens propres ...	Civ. 1	13 déc.	C	258	11-19.098
		Limites – Applications diverses – Rédaction à titre gracieux d'un projet de bail n'ayant pas donné lieu à l'acte authentique initialement prévu.....	Civ. 1	30 mai	C	115	11-18.166
		Manquement – Caractérisation – Applications diverses.....	* Civ. 1	14 nov.	C	241	11-24.726
		«	* Civ. 1	13 déc.	C	258	11-19.098
		Rédaction des actes authentiques :					
		Obligation de respecter les droits des tiers – Por- tée.....	* Civ. 1	20 déc.	C	273	11-19.682
		Recherche de l'efficacité de l'acte – Obligations en découlant – Obligation de s'assurer de la connaissance par le client de la teneur et de l'incidence d'un jugement non annexé à l'acte.....	* Civ. 1	14 nov.	C	241	11-24.726
		Refus – Impossibilité – Cas – Régularisation d'un acte de vente malgré une précédente pro- messe de vente conclue avec un autre acqué- reur non publiée.....	Civ. 1	20 déc.	C	273	11-19.682

ORDRE ENTRE CREANCIERS :

Ordre amiable.....	<i>Procès-verbal.....</i>	Titre exécutoire contre le débiteur saisi (non).....	* Civ. 2	27 sep.	R	159	11-20.649
--------------------	---------------------------	---	----------	---------	---	-----	-----------

OUTRE-MER :

Nouvelle-Calédonie.....	<i>Procédure civile.....</i>	Appel – Acte d'appel – Nullité – Irrégularité de fond – Défaut de pouvoir – Exclusion – Cas – Détermination – Portée.....	Soc.	23 mai	C	155	10-20.621
-------------------------	------------------------------	---	------	--------	---	-----	-----------

	Jour mois	Déci- sion	Numéro	N° de pourvoi
--	--------------	---------------	--------	---------------

OUTRE-MER (suite) :

Polynésie française.....	<i>Conventions collec- tives</i>	Convention collective du bâtiment et des tra- vaux publics du 18 septembre 1975 – Ar- ticle 9 – Faute lourde – Définition – Déter- mination – Portée.....	Soc.	9 mai	C 133	10-24.945
--------------------------	--	--	------	-------	-------	-----------

	Jour mois	Déci- sion	Numéro	N° de pourvoi
--	--------------	---------------	--------	---------------

P

PACTE CIVIL DE SOLIDARITE ET CONCUBINAGE :

Effets.....	<i>Solidarité.....</i>	Exclusion – Applications diverses – Prêt souscrit pour financer des achats pendant la vie commune non signé par un des concubins.....	* Civ. 1	7 nov.	C	236	11-25.430
-------------	------------------------	---	----------	--------	---	-----	-----------

PAIEMENT :

Délais de grâce.....	<i>Domaine d'applica- tion.....</i>	Exclusion – Cas – Dettes d'aliments – Appli- cations diverses – Pension alimentaire et prestation compensatoire.....	* Civ. 2	22 mars	C	56	11-13.915
----------------------	---	--	----------	---------	---	----	-----------

Paiement par un tiers...	<i>Paiement sans subro- gation.....</i>	Recours du tiers contre le débiteur – Fonde- ment – Obligation de remboursement – Cause du paiement l'impliquant – Preuve – Charge.....	Civ. 1	12 janv.	C	4	10-24.512
		«	Civ. 1	9 févr.	C	25	10-28.475

PARTAGE :

Attribution préféren- tielle.....	<i>Bien faisant l'objet de l'attribution.....</i>	Local servant à l'habitation des époux – Conditions – Conjoint survivant – Défini- tion – Exclusion – Cas.....	* Civ. 1	26 sep.	R	179	11-16.246
--------------------------------------	---	--	----------	---------	---	-----	-----------

Partage en nature.....	<i>Lots.....</i>	Tirage au sort – Nécessité.....	* Civ. 1	20 juin	C	139	10-26.022
------------------------	------------------	---------------------------------	----------	---------	---	-----	-----------

Partage judiciaire.....	<i>Notaire commis.....</i>	Pluralité de notaires commis – Défaut de concours de l'un d'eux à la mission commune rendant impossible le partage – Portée.....	Civ. 1	24 oct.	R	213	11-20.744
-------------------------	----------------------------	---	--------	---------	---	-----	-----------

PERSONNE MORALE :

Responsabilité pé- nale.....	<i>Représentation d'une société poursuivie pénalement.....</i>	Absence de personne habilitée – Nomination d'un nouveau dirigeant – Portée – Rétrac- tation de la désignation postérieure d'un mandataire de justice.....	Com.	10 juil.	C	153	11-21.395
---------------------------------	--	--	------	----------	---	-----	-----------

POSSESSION :

Caractères.....	<i>Précarité.....</i>	Preuve – Paiement du prix par le revendi- quant – Absence d'influence.....	* Civ. 1	24 oct.	C	214	11-16.431
-----------------	-----------------------	---	----------	---------	---	-----	-----------

	Jour mois	Déci- sion	Numéro	N° de pourvoi
--	--------------	---------------	--------	---------------

POSTES ET COMMUNICATIONS ELECTRONIQUES :

Communications élec- troniques.....	<i>Communication au pu- blic en ligne.....</i>	Prestataires techniques :						
		Stockage d'informations :						
		Informations à caractère illicite – Retrait – Obligation – Conditions – Détermination ...	Civ. 1	12 juil.	C	162 (4)		11-15.165
		«	Civ. 1	12 juil.	C	166 (2)		11-13.666
		«	Civ. 1	12 juil.	C	167 (2)		11-13.669
		Obligation générale de surveillance et de re- cherche d'informations illicites – Exclu- sion – Portée	* Civ. 1	12 juil.	C	162 (4)		11-15.165
		«	* Civ. 1	12 juil.	C	166 (2)		11-13.666
		«	* Civ. 1	12 juil.	C	167 (2)		11-13.669
		Stockage temporaire de contenus – Caractérisa- tion – Défaut – Stockage d'une photographie réduite sous forme de vignette pouvant faire l'objet d'un agrandissement – Portée.....	Civ. 1	12 juil.	C	162 (2)		11-15.165
<i>Implantation des sta- tions radioélec- triques.....</i>		Action tendant à interdire à un opérateur de mettre en œuvre un projet d'implantation d'antennes-relais pour des motifs liés au risque de perturbation du fonctionnement d'un implant – Compétence du juge ad- ministratif.....	* Civ. 1	17 oct.	C	208		11-19.259
		Implantation régulièrement autorisée sur une propriété privée ou sur le domaine public – Action aux fins d'interruption, d'inter- diction, d'enlèvement ou de déplacement – Motifs liés à la protection de la santé pu- blique ou aux brouillages préjudiciables – Compétence du juge administratif :						
		Fondement de l'action – Absence d'influence...	* Civ. 1	17 oct.	R	207		10-26.854
		«	* Civ. 1	17 oct.	C	208		11-19.259
		Portée.....	* Civ. 3	19 déc.	C	198		11-23.566
		Litige opposant un opérateur de communi- cations électroniques à des usagers ou des tiers – Compétence du juge judiciaire – Cas – Indemnisation des dommages causés par l'implantation ou le fonctionne- ment d'une station radioélectrique n'ayant pas le caractère d'un ouvrage public.....	* Civ. 1	17 oct.	R	207		10-26.854
<i>Publicité par voie élec- tronique.....</i>		Prestataire de services publicitaires – Défini- tion.....	Com.	4 déc.	R	221 (1)		11-27.729
La Poste.....	<i>Comité d'hygiène, de sécurité et des condi- tions de travail.....</i>	Délégation du personnel – Désignation :						
		Attribution des sièges – Modalités – Détermina- tion – Applications diverses – Liste commune établie par les organisations syndicales aux élections des comités techniques – Portée.....	Soc.	5 déc.	C	324 (2)		12-15.135

	Jour mois	Déci- sion	Numéro	N° de pourvoi
--	--------------	---------------	--------	---------------

POSTES ET COMMUNICATIONS ELECTRONIQUES (suite) :

La Poste (suite).....	<i>Comité d'hygiène, de sécurité et des conditions de travail</i> (suite).....	Délégation du personnel – Désignation (suite) : Contestation – Compétence du juge judiciaire – Portée.....	Soc.	5 déc.	C	324 (1)	12-15.135
-----------------------	--	---	------	--------	---	---------	-----------

POUVOIRS DES JUGES :

Applications di- verses.....	<i>Mesures d'instruction</i>	Expertise – Appel – Effet dévolutif – Portée.....	* Civ. 2	9 févr.	C	25 (2)	11-17.212
	<i>Procédure civile</i>	Eléments du débat – Eléments de fait – Investigations personnelles du juge – Possibilité (non).....	* Soc.	5 déc.	C	325	11-21.113
	<i>Référé</i>	Excès de pouvoir – Exclusion – Cas.....	* Civ. 3	15 févr.	I	30	10-25.443
		Pouvoirs – Etendue – Mesures tendant à l'intervention d'un avocat aux Conseils désigné sans versement préalable de ses honoraires et au respect de ses obligations professionnelles (non).....	* Civ. 1	16 mai	R	109	11-18.181
	<i>Saisie immobilière</i>	Sursis à statuer – Exclusion – Cas – Audience à laquelle l'affaire sera rappelée en vue de contrôler la réalisation de la vente amiable.....	* Civ. 2	13 janv.	R	12 (2)	11-13.495
	<i>Société</i>	Parts sociales – Cession – Prix – Fixation – Fixation par expert – Désignation de l'expert – Jurisdiction compétente – Président du tribunal statuant en la forme des référés et sans recours.....	* Civ. 3	28 mars	C	53 (2)	10-26.531
Appréciation souve- raine.....	<i>Accident de la circulation</i>	Faute du conducteur – Indemnisation – Exclusion ou limitation.....	* Civ. 2	22 nov.	C	190	11-25.489
	<i>Assurance</i>	Assurance-vie : Legs du capital – Libéralité rapportable à la succession – Volonté du souscripteur.....	* Civ. 1	10 oct.	C	200	11-17.891
		Sommes dispensées de rapport à la succession – Limite – Primes manifestement exagérées....	* Civ. 1	10 oct.	R	199	11-14.018
	<i>Majeur protégé</i>	Curatelle – Effets quant à la protection de la personne – Mariage – Autorisation du juge des tutelles – Conditions – Aptitude du majeur protégé à donner un consentement éclairé au mariage.....	* Civ. 1	5 déc.	R	255	11-25.158
	<i>Médecin-chirurgien</i>	Manquement au devoir d'information – Dommage – Préjudice moral – Evaluation.....	* Civ. 1	12 juil.	C	165 (1)	11-17.510
	<i>Mesures d'instruction</i>	Sauvegarde de la preuve avant tout procès – Motif légitime.....	* Civ. 2	12 juil.	R	132	11-18.399
	<i>Procédure civile</i>	Effectivité du dépôt en temps utile des conclusions et pièces versées aux débats...	* Civ. 1	20 juin	C	136	11-12.122
	<i>Référé</i>	Mesures conservatoires ou de remise en état – Mesures nécessaires.....	* Civ. 2	12 juil.	R	133	11-20.687
	<i>Saisie immobilière</i>	Demande de délai supplémentaire formulée par le débiteur.....	* Civ. 2	13 janv.	R	12 (1)	11-13.495
	<i>Sécurité sociale</i>	Accident du travail – Temps et lieu du travail – Preuve.....	* Civ. 2	15 mars	R	44	10-27.320

	Jour mois	Déci- sion	Numéro	N° de pourvoi
--	--------------	---------------	--------	---------------

POUVOIRS DES JUGES (suite) :

Appréciation souve- raïne (suite).....	<i>Sécurité sociale</i> (suite).....	Victimes de l'amiante – Ayants droit – In- demnisation – Etendue.....	* Civ. 2	8 mars	R	42	10-23.043
Excès de pouvoir.....	<i>Définition</i>	Cas – Juge saisi en la forme des référés en matière d'indivision et statuant sur l'exis- tence du droit d'usage et d'habitation du conjoint survivant.....	* Civ. 1	24 oct.	C	216	11-17.094
		Exclusion – Cas :					
		Juge d'appui désignant un arbitre sur le fonde- ment d'une clause compromissoire estimée applicable.....	* Civ. 1	19 déc.	R	264	11-10.535
		Violation de l'article 6 § 1 de la Convention de sauvegarde des droits de l'homme et des li- bertés fondamentales.....	Com.	19 juin	I	130	11-20.066
		Violation de l'article 13 de la Convention de sauvegarde des droits de l'homme et des li- bertés fondamentales.....	* Com.	19 juin	I	130	11-20.066
Protection des libertés individuelles.....	<i>Domaine d'applica- tion</i>	Prolongation de la rétention administrative d'un étranger – Portée.....	* Civ. 1	29 févr.	R	42	11-30.085
Sécurité sociale.....	<i>Assujettissement</i>	Ministres des cultes et membres des congré- gations et collectivités religieuses – Por- tée.....	Civ. 2	20 janv.	R	14	10-24.615
		« »	Civ. 2	20 janv.	R	15	10-26.873

POUVOIRS DU PREMIER PRESIDENT :

Exécution provisoire...	<i>Exécution provisoire de plein droit</i>	Arrêt – Conditions – Détermination.....	* Soc.	13 sep.	C	227	11-20.348
-------------------------	--	---	--------	---------	---	-----	-----------

PRESCRIPTION ACQUISITIVE :

Conditions.....	<i>Possession</i>	Exclusion – Cas – Détention précaire – Condition.....	* Civ. 1	22 mars	R	69	10-28.590
		Interversion de titre – Portée.....	* Civ. 1	22 mars	R	69	10-28.590

PRESCRIPTION CIVILE :

Délai.....	<i>Interruption</i>	Domaine d'application – Exclusion – Cas – Action en révocation de donation pour cause d'ingratitude.....	* Civ. 1	1 ^{er} févr.	R	17	10-27.276
	<i>Suspension</i>	Domaine d'application – Exclusion – Cas – Action en révocation de donation pour cause d'ingratitude.....	* Civ. 1	1 ^{er} févr.	R	17	10-27.276
Interruption.....	<i>Acte interruptif</i>	Action en justice :					
		Actions tendant à un seul et même but – Cas – Action en recouvrement – Action paulienne tendant à ce que l'apport d'un bien à un tiers soit déclaré inopposable au créancier.....	Civ. 2	28 juin	R	123	11-20.011

	Jour mois	Déci- sion	Numéro	N° de pourvoi
--	--------------	---------------	--------	---------------

PRESCRIPTION CIVILE (suite) :

Interruption (suite).....	<i>Acte interruptif</i> (suite).....	Action en justice (suite) :						
		Assignation en référé – Durée de l'interruption – Durée de l'instance.....	Com.	3 juil.	R	144 (2)	11-22.429	
		Assignation en référé – Ordonnance de référé déclarant commune à d'autres construc- teurs une mesure d'expertise – Effet inter- ruptif – Etendue – Détermination.....	* Civ. 3	7 nov.	C	161	11-24.140	
		Assurance – Lettre recommandée avec accu- sé de réception – Lettre adressée par l'assuré – Demande concernant le règle- ment de l'indemnité – Détermination.....	* Civ. 3	14 mars	C	42	11-11.313	
		Reconnaissance du droit du créancier – Re- connaissance d'une dette par un expert- comptable au nom de son client (non).....	Civ. 1	4 mai	C	101	11-15.617	
	<i>Causes</i>	Saisine du tribunal.....	* Civ. 3	1 ^{er} févr.	C	19	11-10.482	
Prescription biennale...	<i>Domaine d'applica- tion</i>	Crédit immobilier consenti par des orga- nismes de crédit au consommateur – Dé- faillance de l'emprunteur – Action des professionnels.....	* Civ. 1	28 nov.	C	247	11-26.508	
	<i>Sécurité sociale</i>	Accident du travail – Article L. 431-2 du code de la sécurité sociale :						
		Délai – Point de départ.....	* Civ. 2	12 juil.	C	136	11-17.442	
		Interruption – Acte interruptif – Action pénale – Engagement de l'action – Détermination.....	* Civ. 2	31 mai	R	95	11-13.814	
		Article L. 243-6 du code de la sécurité so- ciale – Domaine d'application – Détermi- nation – Portée.....	* Civ. 2	5 avril	C	71	11-14.527	
Prescription de trois mois.....	<i>Presse</i>	Domaine d'application – Exclusion – Cas – Action civile résultant du délit d'appels té- léphoniques malveillants réitérés.....	Civ. 2	13 janv.	C	11	10-23.679	
Prescription décen- nale.....	<i>Article L. 110-4 du code de commerce</i> ...	Domaine d'application :						
		Bons de caisse – Action en paiement.....	* Com.	27 mars	R	64	11-15.316	
		Exclusion :						
		Action en recouvrement d'une créance résul- tant d'un jugement antérieur à l'entrée en vigueur de la loi du 17 juin 2008	* Civ. 2	22 mars	C	57	11-12.284	
		Formalités destinées à rendre une cession de parts sociales opposable à la société et aux tiers	* Com.	25 sep.	R	165	11-30.018	
	<i>Article 2270-1 du code civil</i>	Délai – Point de départ :						
		Action en responsabilité pour dénonciation ca- lomniause.....	* Civ. 2	4 oct.	C	162	11-18.050	
		Diffusion sur le réseau Internet – Date de la pre- mière mise en ligne du message.....	* Civ. 2	12 avril	R	78	11-20.664	

	Jour mois	Déci- sion	Numéro	N° de pourvoi
--	--------------	---------------	--------	---------------

PRESCRIPTION CIVILE (suite) :

Prescription décennale (suite).....	<i>Article 2270-1 du code civil (suite).....</i>	Domaine d'application – Responsabilité du fait des produits défectueux – Produit défectueux mis en circulation avant la loi n° 98-389 du 19 mai 1998 – Dommage survenu entre l'expiration du délai de transposition et l'entrée en vigueur de la loi.....	* Civ. 1	26 sep.	C	186	11-18.117
Prescription quinquennale.....	<i>Article 1304, alinéa 1^{er}, du code civil.....</i>	Domaine d'application – Action en nullité d'une assemblée générale d'une association syndicale libre.....	* Civ. 3	14 nov.	C	167 (1)	11-23.808
	<i>Article 2277 du code civil.....</i>	Application :					
		Créance dépendant d'éléments inconnus du créancier (non).....	* Com.	12 juin	C	120	11-21.990
		Créance déterminée ou déterminable – Nécessité.....	Com.	12 juin	C	120	11-21.990
Prescription trentenaire.....	<i>Domaine d'application.....</i>	Titre – Titre exécutoire – Redressement ou liquidation judiciaire – Cas – Créance soumise à prescription particulière – Créances salariales – Visa du juge-commissaire sur le relevé des créances – Effets – Substitution de la prescription trentenaire à la prescription originaire – Portée.....	* Soc.	21 nov.	C	300	11-18.923
	<i>Exécution d'un jugement.....</i>	Décision de justice antérieure à l'entrée en vigueur de la loi du 17 juin 2008 – Action en recouvrement de la créance résultant du jugement.....	Civ. 2	22 mars	C	57	11-12.284
PRESSE :							
Abus de la liberté d'expression.....	<i>Immunités.....</i>	Discours ou écrits devant les tribunaux – Discours ou écrits injurieux, outrageants ou diffamatoires – Réparation – Fondement – Article 1382 du code civil – Exclusion.....	Civ. 3	3 mai	C	64	11-14.964
Immunités.....	<i>Discours ou écrits devant les tribunaux....</i>	Domaine d'application – Exclusion – Cas – Propos tenus par un avocat en dehors du prétoire.....	Civ. 1	5 avril	R	82	11-11.044
Procédure.....	<i>Prescription.....</i>	Domaine d'application – Exclusion – Cas – Action civile résultant du délit d'appels téléphoniques malveillants réitérés.....	* Civ. 2	13 janv.	C	11	10-23.679
PRET :							
Prêt d'argent.....	<i>Caractère réel.....</i>	Effets – Preuve de l'absence de remise des fonds à la charge de l'emprunteur ayant souscrit une reconnaissance de dette.....	Civ. 1	4 mai	C	102	10-13.545
	<i>Intérêts.....</i>	Taux – Taux effectif global – Mention – Mention erronée – Sanction – Détermination.....	* Com.	30 oct.	R	197	11-23.034
	<i>Prêteur.....</i>	Etablissement de crédit – Obligations – Obligation de mise en garde – Existence – Conditions – Détermination.....	* Com.	3 juil.	R	142	11-18.945

	Jour mois	Déci- sion	Numéro	N° de pourvoi
--	--------------	---------------	--------	---------------

PRET (suite) :

Prêt d'argent (suite)....	Prêteur (suite).....	Prêteur usufruitier – Décès – Effets – Opposabilité du prêt aux ayants cause universels héritiers du prêteur.....	Civ. 1	5 déc.	C	256	11-24.758
	Preuve.....	Remise de fonds – Présomption – Reconnaissance de dette – Exclusion – Applications diverses – Remise de fonds postérieurement à la signature – Portée.....	Civ. 1	9 févr.	C	26	10-27.785

PREUVE :

Preuve littérale.....	Acte sous seing privé...	Ecrits produits en cours d'instance – Ecrit argué de faux – Examen par le juge :					
		Nécessité.....	Civ. 1	29 févr.	C	45 (2)	10-27.332
		Office du juge – Détermination.....	* Civ. 1	12 juin	C	134	11-18.438
		« »	* Civ. 1	28 nov.	C	251 (1)	10-28.372
		Portée.....	* Civ. 1	29 févr.	C	45 (2)	10-27.332
		Promesse unilatérale – Mentions de l'article 1326 du code civil – Défaut – Effet quant à la présomption d'existence de la cause....	* Civ. 1	12 janv.	C	3	10-24.614
Preuve testimoniale.....	Admissibilité.....	Exclusion – Preuve contre et outre le contenu des actes – Limites – Interprétation d'un acte obscur ou ambigu.....	Civ. 1	26 janv.	R	13	10-28.356
Règles générales.....	Charge.....	Applications diverses :					
		« »	* Civ. 1	26 sep.	C	177	11-12.890
		Clinique – Suivi médical d'une parturiente – Absence d'événement nécessitant l'intervention d'un médecin obstétricien.....	* Civ. 1	13 déc.	C	261	11-27.347
		Dépôt – Restitution – Déclaration du dépositaire – In vraisemblance ou inexactitude – Etablissement par le déposant – Nécessité.....	* Civ. 1	31 oct.	R	225 (2)	11-15.462
		Obligation d'information du consommateur – Exécution.....	* Civ. 1	13 déc.	C	260 (1)	11-27.766
		Prêt – Remise de fonds – Présomption – Reconnaissance de dette – Exclusion – Applications diverses.....	* Civ. 1	9 févr.	C	26	10-27.785
		Responsabilité de plein droit du garagiste séparateur.....	* Civ. 1	31 oct.	R	227	11-24.324
		Testament – Ecriture et signature – Fausseté – Litige opposant un héritier non réservataire à un légataire universel.....	* Civ. 1	29 févr.	C	45 (1)	10-27.332
	Eléments de preuve.....	Insuffisance – Applications diverses – Contrat de travail apparent – Caractère fictif – Défaut – Portée.....	* Soc.	5 déc.	C	319	11-22.769
	Moyen de preuve.....	Administration :					
		Moyen illicite – Exclusion – Cas – Non disproportion de l'atteinte à la vie privée par rapport aux droits et intérêts en cause.....	Civ. 1	31 oct.	R	224	11-17.476

	Jour mois	Déci- sion	Numéro	N° de pourvoi
--	--------------	---------------	--------	---------------

PREUVE (suite) :

Règles générales

(suite)..... *Moyen de preuve*
(suite).....

Administration (suite) :

Principe de loyauté – Applications diverses :

Destruction d'enregistrements – Contenu reconstitué par témoignages – Possibilité (non)	Soc.	23 mai	C	156	10-23.521
Partie filmée par un huissier de justice sur la voie publique ou en des lieux ouverts au public sans provocation aucune à s'y rendre – Recevabilité	* Civ. 1	31 oct.	R	224	11-17.476
Attestation – Attestations rapportant les propos tenus par un descendant – Admissibilité – Exclusion – Fondement – Incapacité de témoigner.....	* Civ. 1	1 ^{er} févr.	R	16	10-27.460
Dépôt d'une chose de valeur supérieure au chiffre prévu à l'article 1341 du code civil – Déclaration du dépositaire – Preuve contraire – Attestation du déposant (non).....	* Civ. 1	14 nov.	R	239	11-24.320
Expertise judiciaire – Domaine d'application – Cas – Caractère irréversible du changement de sexe.....	* Civ. 1	7 juin	R	123	10-26.947
«	* Civ. 1	7 juin	R	124	11-22.490
Expertise non judiciaire réalisée à la demande de l'une des parties – Élément suffisant (non).....	Ch. mix.	28 sep.	R	2	11-18.710
Moyen illicite – Courrier électronique – Consultation – Condition.....	* Soc.	26 juin	R	196	11-15.310
Non-admissibilité – Cas :					
Correspondances échangées entre avocats – Décomptes joints aux correspondances dépourvues de la mention « officielle ».....	* Civ. 1	13 déc.	C	257	11-12.158
Témoignage de personnes frappées d'une incapacité de témoigner – Applications diverses...	* Civ. 1	1 ^{er} févr.	R	16	10-27.460
Preuve par écrit – Cas – Preuve de la fausseté de la cause exprimée dans un acte.....	Civ. 1	23 févr.	C	36	11-11.230
Procédés de surveillance :					
Lettres piégées – Validité – Condition.....	* Soc.	4 juil.	C	208	11-30.266
Système de vidéo-surveillance – Validité – Condition.....	* Soc.	10 janv.	C	2	10-23.482

PROCEDURE CIVILE :

Acte de procédure.....	<i>Nullité</i>	Irrégularité de fond – Définition – Représentation d'une société gérée par un majeur protégé – Défaut de pouvoir du tuteur.....	* Civ. 1	12 juil.	C	163	11-13.161
		Vice de forme – Applications diverses – Irrégularité de la signification préalable d'un jugement à avocat – Portée.....	* Civ. 2	12 avril	C	74	11-12.017
Conclusions.....	<i>Dépôt</i>	Dépôt en temps utile – Temps utile – Appréciation souveraine.....	* Civ. 1	20 juin	C	136	11-12.122
Connexité.....	<i>Domaine d'application</i>	Action en responsabilité ayant le même objet et posant la même question – Disparité des lois invoquées – Absence d'influence.....	Civ. 1	26 sep.	R	176 (2)	11-26.022

	Jour mois	Déci- sion	Numéro	N° de pourvoi
--	--------------	---------------	--------	---------------

PROCEDURE CIVILE (suite) :

Défense au fond.....	<i>Définition</i>	Portée.....	Civ. 2	12 avril	R	75	11-14.741
		«	Com.	16 oct.	C	188 (2)	11-13.658
		«	* Civ. 2	18 oct.	R	171	10-30.808
	<i>Procédure orale</i>	Appel en garantie d'un tiers – Exception d'incompétence – Exception soulevée postérieurement à l'appel en garantie – Recevabilité (non).....	* Civ. 2	12 avril	R	75	11-14.741
		«	* Com.	16 oct.	C	188 (2)	11-13.658
Demande.....	<i>Demande reconventionnelle</i>	Définition – Portée.....	* Civ. 2	18 oct.	R	171	10-30.808
	<i>Objet</i>	Détermination – Prétentions respectives des parties – Moyens fondant les prétentions – Énonciation – Moment – Portée.....	* Civ. 1	12 avril	R	89	11-14.123
Droits de la défense....	<i>Expertise</i>	Éléments recueillis auprès des tiers – Respect du principe de la contradiction – Nécessité.....	* Civ. 1	1 ^{er} févr.	C	20	10-18.853
	<i>Partie n'ayant pas comparu à l'audience</i>	Partie domiciliée à l'étranger : Convocation à l'audience par voie postale – Portée.....	* Civ. 1	19 déc.	C	268	11-21.688
		Partie domiciliée au Maroc – Convocation à l'audience – Convocation remise au destinataire postérieurement à l'audience – Article 688 du code de procédure civile – Application – Portée.....	* Civ. 2	31 mai	R	98	10-28.350
	<i>Principe de la contradiction</i>	Violation – Défaut – Cas : Application de la règle de droit sans introduction d'éléments de fait ou de droit nécessitant les observations préalables des parties.....	Civ. 1	31 oct.	R	225 (1)	11-15.462
		Fixation des modalités d'exercice du droit de visite et d'hébergement d'un parent après un compte rendu oral de l'audition de l'enfant...	* Civ. 1	20 juin	R	135	11-19.377
Éléments du débat.....	<i>Décision fondée sur des faits non compris dans le débat</i>	Soc.	5 déc.	C	325	11-21.113
Exception.....	<i>Proposition</i>	Exception d'incompétence – Exception formulée après l'appel en garantie d'un tiers – Recevabilité.....	* Civ. 2	12 avril	R	75	11-14.741
		«	* Com.	16 oct.	C	188 (2)	11-13.658
Fin de non-recevoir....	<i>Action en justice</i>	Irrecevabilité : Acquittement de la contribution pour l'aide juridique – Cas – Rejet définitif de la demande d'aide juridictionnelle – Délai – Portée.....	* Civ. 2	12 avril	C	72	12-60.149
		Régularisation – Domaine d'application.....	Civ. 2	6 janv.	R	6 (1)	10-17.824
	<i>Définition</i>	Chose jugée – Domaine d'application – Demandes successives tendant au même objet par un moyen nouveau – Demande d'indemnisation soumise successivement à un tribunal arbitral et à une juridiction étatique – Portée.....	* Civ. 1	12 avril	R	89	11-14.123

	Jour mois	Déci- sion	Numéro	N° de pourvoi
--	--------------	---------------	--------	---------------

PROCEDURE CIVILE (suite) :

Fin de non-recevoir (suite).....	Définition (suite).....	Clause instituant un préalable obligatoire de conciliation – Domaine d'application – Exclusion – Cas – Procédure prud'homale.....	* Soc.	5 déc.	C	326	11-20.004
		Exclusion – Cas – Exception d'incompétence internationale.....	* Civ. 1	23 mai	R	110	10-26.188
Instance.....	Péremption.....	Application – Diligences des parties – Absence d'influence.....	Civ. 2	15 nov.	R	188	11-25.499
		Interruption – Acte interruptif – Acte constituant une diligence des parties – Partie à l'origine de la diligence interruptive – Partie à laquelle on oppose l'incident – Absence d'influence – Portée.....	Civ. 2	28 juin	C	124	11-17.873
Moyens de défense.....	Exceptions de procédure.....	Définition – Exception d'incompétence internationale.....	* Civ. 1	23 mai	R	110	10-26.188
		Demande de suspension du cours de l'instance – Recevabilité – Présentation <i>in limine litis</i> – Obligation – Auteur de la demande – Absence d'influence.....	Civ. 2	27 sep.	R	156	11-16.361
		Recevabilité – Conditions – Invocation avant toute défense au fond ou fin de non-recevoir – Portée.....	* Civ. 1	23 mai	R	110	10-26.188
Notification.....	Notification en la forme ordinaire.....	Partie domiciliée à l'étranger – Portée.....	* Civ. 2	10 mai	C	85	11-15.508
		« »	Civ. 1	19 déc.	C	268	11-21.688
	Signification.....	Personne – Personne morale – Siège à l'étranger – Signification à personne au représentant légal domicilié en France – Validité.....	Com.	20 nov.	R	207 (1)	11-17.653
Ordonnance sur requête.....	Requête.....	Juge compétent – Litige de nature à relever de la compétence de la juridiction à laquelle appartient le juge saisi.....	* Civ. 2	7 juin	C	101	11-15.490
	Rétractation.....	Cas – Absence de preuve du motif légitime justifiant le recours à une mesure d'instruction avant tout procès – Appréciation – Moment – Portée.....	Civ. 2	12 juil.	R	132	11-18.399
		Effets – Effet rétroactif – Portée.....	Soc.	23 oct.	R	271 (1)	11-24.609
Pièces.....	Communication.....	Communication en temps utile – Temps utile – Appréciation souveraine.....	* Civ. 1	20 juin	C	136	11-12.122
	Examen par le juge.....	Libre discussion préalable des parties – Portée.....	* Ch. mix.	28 sep.	R	2	11-18.710
	Versement aux débats.....	Respect du principe de la contradiction – Demande de communication de documents bancaires – Secret professionnel – Portée.....	* Com.	31 janv.	C	12	10-24.715
Procédure de la mise en état.....	Juge de la mise en état.....	Ordonnance du juge de la mise en état – Voies de recours – Appel – Recevabilité – Conditions – Appel par une autre partie du jugement rendu sur le fond dans la même instance.....	* Civ. 2	15 mars	C	45	10-23.694

	Jour mois	Déci- sion	Numéro	N° de pourvoi
--	--------------	---------------	--------	---------------

PROCEDURE CIVILE (suite) :

Procédure orale.....	<i>Audience</i>	Demandeur non comparant – Effets – Caducité de la citation – Relevé de caducité – Conditions – Motif légitime – Définition – Non-réception des écritures et pièces adverses (non).....	Civ. 2	28 juin	C	125	11-21.051
	<i>Comparution</i>	Dispense – Défaut – Portée.....	* Civ. 2	27 sep.	C	155	11-18.322
	<i>Conclusions</i>	Conclusions adressées par une partie non comparante et non représentée – Portée... * Conclusions déposées et soutenues à l'audience à laquelle la radiation a été prononcée – Portée.....	Civ. 2	27 sep.	C	155	11-18.322
		Conclusions écrites d'une partie réitérées verbalement à l'audience – Portée.....	* Civ. 2	6 déc.	C	201	10-24.721
			* Civ. 2	9 févr.	C	24	10-28.197
Sursis à statuer.....	<i>Décision de sursis</i>	Appel – Autorisation du premier président – Défaut – Portée.....	* Civ. 2	27 sep.	C	152	11-11.762
	<i>Question préjudicielle</i>	Droit communautaire – Interprétation – Règlement (CE) n° 44/2001 du 22 décembre 2000 – Article 5 § 3 – Compétence spéciale en matière délictuelle ou quasi délictuelle – Atteinte aux droits patrimoniaux d'auteur au moyen d'un contenu mis en ligne et de l'offre en ligne d'un support matériel reproduisant ce contenu.....	* Civ. 1	5 avril	R	88	10-15.890

PROCEDURES CIVILES D'EXECUTION :

Mesures conserva- toires.....	<i>Saisie conservatoire</i>	Tiers saisi – Obligation de renseignement – Etendue de ses obligations à l'égard du saisi – Déclaration – Déclaration du tiers réputée exacte pour les seuls besoins de la saisie – Opposabilité aux tiers à la procédure de saisie (non) – Portée.....	Civ. 2	27 sep.	C	157	11-22.570
	<i>Sûretés judiciaires</i>	Inscription provisoire d'hypothèque – Information du débiteur – Défaut – Sanction – Portée.....	Civ. 2	2 févr.	R	21	11-12.308
Mesures d'exécution forcée.....	<i>Saisie-attribution</i>	Cas – Employeur faisant l'objet d'une saisie-attribution de la part d'un salarié – Compensation entre le salaire et une créance de l'employeur – Compensation limitée – Droit de poursuivre le règlement de la portion insaisissable de la créance salariale.....	Civ. 2	27 sep.	C	158	11-21.926
		Dénonciation au débiteur – Délai de huit jours expiré – Mise en liquidation judiciaire du débiteur – Effets – Réitération de la dénonciation au liquidateur – Nécessité (non).....	Com.	2 oct.	R	178	11-22.387
	<i>Titre</i>	Titre exécutoire : Décision passée en force de chose jugée – Décision annulant un mandat d'exécution européen – Effet.....	Civ. 2	6 janv.	R	7	10-23.518

	Jour mois	Déci- sion	Numéro	N° de pourvoi
--	--------------	---------------	--------	---------------

PROCEDURES CIVILES D'EXECUTION (suite) :

Mesures d'exécution

forcée (suite)..... Titre (suite)..... Titre exécutoire (suite) :

Définition :

Exclusion – Cas :

Jugement se prononçant sur les sommes dues par et aux indivisions post-communautaires et successorales.....

* Civ. 2 15 nov. C 189 11-18.820

Procès-verbal de règlement amiable.....

* Civ. 2 27 sep. R 159 11-20.649

Jugement condamnant l'auteur d'une infraction pénale au paiement de dommages-intérêts – Décès du débiteur – Portée

Civ. 2 6 janv. C 8 10-26.644

Exécution – Exécution contre l'héritier – Signification à personne ou à domicile – Nécessité – Portée.....

* Civ. 1 1^{er} févr. R 22 10-25.578

Exécution provisoire – Décision ayant omis d'ordonner l'exécution provisoire – Ordonnance du conseiller de la mise en état assortissant cette décision de l'exécution provisoire – Portée rétroactive – Incertitude – Difficulté – Effet.....

* Civ. 1 22 mars C 65 (1) 10-25.811

Titre exécutoire européen – Contestation de la décision certifiée – Contestation devant le juge de l'exécution – Recevabilité (non).....

Civ. 2 22 févr. R 36 10-28.379

Règles générales..... Biens saisissables.....

Exceptions – Biens mobiliers nécessaires à la vie et au travail – Instruments de travail nécessaires à l'exercice personnel d'une activité professionnelle – Ordinateur utilisé pour la recherche d'un emploi.....

Civ. 2 28 juin C 126 11-15.055

Sommes versées sur un compte – Sommes venant de créances insaisissables – Pension d'invalidité – Insaisissabilité – Eten due – Portée.....

Civ. 2 7 juin C 103 11-19.622

Titre.....

Titre exécutoire – Définition – Exclusion – Cas :

Jugement se prononçant sur les sommes dues par et aux indivisions post-communautaires et successorales.....

Civ. 2 15 nov. C 189 11-18.820

Procès-verbal de règlement amiable.....

Civ. 2 27 sep. R 159 11-20.649

PROFESSIONS MEDICALES ET PARAMEDICALES :

Auxiliaires médicaux... Infirmiers.....

Règles professionnelles – Exercice libéral – Contrat de remplacement – Caractérisation – Distinction avec le contrat de collaboration.....

Civ. 1 28 nov. C 246 09-12.528

Médecin..... Responsabilité.....

Devoir d'information – Manquement – Dommage – Réparation – Nécessité.....

Civ. 1 12 juin C 129 11-18.327

Produits, matériels et dispositifs médicaux nécessaires à l'exercice de la profession ou à l'accomplissement d'un acte médical – Conditions – Détermination.....

* Civ. 1 12 juil. C 165 (2) 11-17.510

	Jour mois	Déci- sion	Numéro	N° de pourvoi
--	--------------	---------------	--------	---------------

PROFESSIONS MEDICALES ET PARAMEDICALES (suite) :

Médecin (suite).....	<i>Responsabilité contractuelle</i>	Domage :					
		Réparation – Perte d’une chance – Caractérisation – Condition.....	* Civ. 1	22 mars	C	68	11-10.935
		Réparation du préjudice direct et certain – Condition suffisante – Disparition d’une éventualité favorable – Portée.....	Civ. 1	22 mars	C	68	11-10.935
	<i>Sécurité sociale</i>	Assurances sociales – Prestations – Frais médicaux – Honoraires du praticien – Honoraires de surveillance médicale – Cumul – Conditions – Portée.....	* Civ. 2	8 nov.	R	185	11-23.813
Médecin-chirurgien.....	<i>Devoir d’information</i> ...	Manquement – Domage – Préjudice moral – Évaluation – Appréciation souveraine...	Civ. 1	12 juil.	C	165 (1)	11-17.510
		Respect – Preuve – Preuve par tous moyens – Applications diverses.....	Civ. 1	12 juin	R	130	11-18.928
	<i>Responsabilité</i>	Domage – Réparation – Exclusion – Cas – Préjudice hypothétique.....	* Civ. 1	28 juin	C	148	11-19.265
Pharmacie.....	<i>Préparations magistrales</i>	Définition – Portée.....	* Civ. 2	12 juil.	C	138	11-21.006
	<i>Spécialités pharmaceutiques</i>	Médicament – Prix de vente au public – Opposabilité aux tiers – Conditions – Portée.....	* Civ. 2	8 nov.	C	186	11-21.540
PROPRIETE :							
Accession.....	<i>Effet de plein droit</i>	Exclusion – Cas – Nu-propiétaire du sol propriétaire des constructions édifiées par l’usufruitier à l’extinction de l’usufruit....	Civ. 3	19 sep.	R	128	11-15.460
	<i>Effets</i>	Expropriation en cours de bail – Indemnité due au preneur.....	* Civ. 3	5 janv.	R	3	10-26.965
	<i>Etendue</i>	Détermination – Portée.....	* Civ. 1	26 sep.	C	183	11-20.196
	<i>Présomption</i>	Exclusion – Cas – Détention précaire – Condition.....	Civ. 1	22 mars	R	69	10-28.590
		Interversion de titre – Portée.....	* Civ. 1	22 mars	R	69	10-28.590
Action en revendication.....	<i>Meuble</i>	Preuve – Paiement du prix par le revendiquant – Absence d’influence.....	Civ. 1	24 oct.	C	214	11-16.431
Atteinte au droit de propriété.....	<i>Voie de fait</i>	Occupation sans droit ni titre d’un terrain privé par l’administration – Acceptation tacite du propriétaire – Portée.....	* Civ. 3	19 déc.	R	197	11-21.616
Droit de jouissance et d’occupation.....	<i>Bénéfice</i>	Attribution – Condition.....	* Civ. 3	31 oct.	C	159	11-16.304
	<i>Nature</i>	Détermination.....	* Civ. 3	31 oct.	C	159	11-16.304
Droit de propriété.....	<i>Titulaire</i>	Prérogatives – Constitution d’un droit réel – Droit conférant le bénéfice d’une jouissance spéciale du bien.....	Civ. 3	31 oct.	C	159	11-16.304

	Jour mois	Déci- sion	Numéro	N° de pourvoi
--	--------------	---------------	--------	---------------

PROPRIETE (suite) :

Droit de superficie.....	<i>Droit au bois dit « à cru et à croître ».....</i>	Caractère perpétuel – Portée.....	Civ. 3	23 mai	R	84	11-13.202
Immeuble.....	<i>Acquisition conjointe...</i>	Clause d'accroissement – Effets – Droit à la propriété de l'immeuble en son entier par l'acquéreur dernier vivant – Conséquences – Rapports entre les parties – Absence de débiteur d'obligation et de créancier.....	Civ. 3	5 déc.	R	181	11-24.448
Preuve.....	<i>Meuble.....</i>	Présomption de l'article 2279 du code civil – Conditions – Possession exempte de vice – Portée.....	* Civ. 1	24 oct.	C	214	11-16.431
Voisinage.....	<i>Immeuble.....</i>	Réparation – Autorisation temporaire de passage sur le fonds voisin – Conditions – Détermination.....	Civ. 3	15 févr.	R	32	10-22.899

PROPRIETE INDUSTRIELLE :

Brevets d'invention.....	<i>Application de conventions internationales.....</i>	Brevets européens – Violation de l'article 138 § 1 e de la Convention de Munich :					
		Action en nullité – Qualité – Véritable titulaire du brevet ou ayant-cause.....	* Com.	14 févr.	C	36	11-14.288
		Sanction – Nullité relative.....	Com.	14 févr.	C	36	11-14.288
	<i>Droits attachés.....</i>	Transmission et perte :					
		Limitation volontaire d'un brevet – Acceptation par le directeur général de l'INPI :					
		Différence avec une action en nullité pour une limitation produisant une extension de brevet	* Com.	30 mai	R	110	11-21.157
		Recours formé par un tiers devant la cour d'appel – Irrecevabilité	Com.	30 mai	R	110	11-21.157
		Nullité – Effets – Limite – Paiement effectué en exécution d'une condamnation du chef de contrefaçon devenue irrévocable.....	Ass. plé.	17 févr.	R	2	10-24.282
Marques.....	<i>Contentieux.....</i>	Compétence exclusive des tribunaux de grande instance – Concurrence déloyale indissociable d'une contrefaçon – Portée – Sauvegarde de la preuve avant tout procès.....	Com.	20 nov.	R	208	11-23.216
	<i>Droits conférés par l'enregistrement.....</i>	Atteinte par une marque communautaire postérieure – Action en contrefaçon – Conditions – Demande préalable en nullité de la marque communautaire (non).....	* Com.	10 juil.	R	159	11-13.924
	<i>Éléments constitutifs...</i>	Exclusion – Signe portant atteinte à des droits antérieurs :					
		Atteinte à une dénomination sociale – Protection limitée aux activités effectivement exercées...	Com.	10 juil.	R	154	08-12.010

	Jour mois	Déci- sion	Numéro	N° de pourvoi
--	--------------	---------------	--------	---------------

PROPRIETE INDUSTRIELLE (suite) :

Marques (suite).....	<i>Eléments constitutifs</i> (suite).....	Exclusion – Signe portant atteinte à des droits antérieurs (suite) :						
		Atteinte à une marque antérieurement enregistrée – Cas – Marque pour des boissons alcooliques entravant la libre utilisation d'une marque identique antérieure pour d'autres produits.....	Com.	20 nov.	R	209		12-11.753

PROPRIETE LITTERAIRE ET ARTISTIQUE :

Contrefaçon.....	<i>Action en contrefaçon</i>	Recevabilité – Exclusion – Cas – Cession des droits patrimoniaux – Limites – Existence de droits patrimoniaux résiduels – Preuve – Charge – Détermination.....	* Civ. 1	22 mars	C	70 (1)		11-10.132
	<i>Bénéfice de non-responsabilité</i>	Cas – Exclusion – Exploitant d'un site.....	Com.	3 mai	C	89 (3)		11-10.508
	<i>Définition</i>	Représentation d'un film sans autorisation des titulaires des droits – Hébergeur d'un site internet – Possibilité offerte à l'internaute à partir des liens vers d'autres sites de visionner le film sur son propre site – Mise en œuvre d'une simple fonctionnalité technique (non).....	Civ. 1	12 juil.	C	166 (1)		11-13.666
		« »	Civ. 1	12 juil.	C	167 (1)		11-13.669
	<i>Mise en ligne d'un contenu contrefaisant</i>	Loi applicable – Convention d'Union de Berne du 9 septembre 1886 – Article 5 § 2 – Loi du lieu de commission des faits.....	* Civ. 1	12 juil.	C	162 (1)		11-15.165
Droit d'auteur.....	<i>Contrefaçon</i>	Action en contrefaçon – Assignation – Validité – Conditions – Définition de l'étendue de la protection revendiquée et description des produits argués de contrefaçon.....	Civ. 1	5 avril	R	83		11-10.463
	<i>Droits moraux</i>	Opposabilité – Exclusion – Cas – Architecte – Conception d'un projet architectural d'ensemble – Réalisation limitée à un bâtiment – Edification par un tiers d'un bâtiment mitoyen à l'architecture s'affranchissant du projet initial.....	Civ. 1	17 oct.	R	205		11-18.638
	<i>Droits patrimoniaux</i>	Atteinte :						
		Mise en ligne d'un contenu accessible sur les territoires des Etats membres de l'Union européenne – Compétence – Conditions – Règlement (CE) n° 44/2001 du 22 décembre 2000 – Article 5 § 3 – Interprétation – Renvoi à la Cour de justice de l'Union européenne.....	* Civ. 1	5 avril	R	88		10-15.890
		Offre en ligne d'un support matériel reproduisant une œuvre accessible sur les territoires des Etats membres de l'Union européenne – Compétence – Conditions – Règlement (CE) n° 44/2001 du 22 décembre 2000 – Article 5 § 3 – Interprétation – Renvoi à la Cour de justice de l'Union européenne.....	* Civ. 1	5 avril	R	88		10-15.890
		Cession – Effets – Action en contrefaçon – Irrecevabilité – Limites – Existence de droits patrimoniaux résiduels – Preuve – Charge – Détermination.....	Civ. 1	22 mars	C	70 (1)		11-10.132
		Droit de reproduction – Monopole reconnu à l'auteur – Reproduction faite sans le consentement de l'auteur – Exclusion – Cas – Mandat de commercialiser des images originales impliquant autorisation de reproduction pour présentation aux acheteurs potentiels – Condition.....	Civ. 1	30 mai	C	116		10-17.780

	Jour mois	Déci- sion	Numéro	N° de pourvoi
--	--------------	---------------	--------	---------------

PROPRIETE LITTERAIRE ET ARTISTIQUE (suite) :

Droit d'auteur (suite)...	<i>Droits patrimoniaux</i>							
	(suite).....	Monopole – Limitation – Inclusion fortuite d'une œuvre sur un autre support – Définition – Exclusion – Applications diverses...	Civ. 1	12 juil.	C	162 (3)	11-15.165	
	<i>Protection</i>	Exceptions – Représentation accessoire d'une œuvre par rapport au sujet traité – Exclusion – Cas – Représentation sur des photographies d'œuvres parfaitement identifiables.....	Civ. 1	12 juin	R	131	11-10.923	
		Services de communication au public en ligne – Stockage d'informations à caractère illicite – Obligations – Détermination.....	* Civ. 1	12 juil.	C	166 (2)	11-13.666	
		«	* Civ. 1	12 juil.	C	167 (2)	11-13.669	
	<i>Titulaire</i>	Auteur d'une œuvre collective :						
		Définition – Personne physique ou morale à l'initiative de l'œuvre collective – Portée.....	Civ. 1	22 mars	C	70 (2)	11-10.132	
		Prérogatives – Droit moral – Portée.....	* Civ. 1	22 mars	C	70 (2)	11-10.132	
		Détermination :						
		Application de la loi étrangère – Revendication par une partie – Office du juge.....	* Civ. 1	22 mars	C	61 (2)	09-68.067	
		Fondement – Jugement belge – Portée.....	* Civ. 1	22 mars	C	61 (1)	09-68.067	
		Présomption de titularité résultant des actes d'exploitation – Application – Critères – Exploitation non équivoque de l'œuvre – Conditions – Portée.....	Civ. 1	4 mai	C	98 (2)	11-13.116	
Droit moral.....	<i>Exercice</i>	Héritiers de l'auteur – Œuvre d'art – Atteinte à l'intégrité de l'œuvre – Exclusion – Cas – Substitution de matière – Condition.....	Civ. 1	4 mai	C	103 (1)	11-10.763	
Droits voisins du droit d'auteur.....	<i>Droits des producteurs de phonogrammes</i> ...	Titulaire – Détermination – Présomption de titularité résultant de l'exploitation publique, paisible et non équivoque d'un enregistrement – Portée.....	Civ. 1	14 nov.	C	242	11-15.656	
	<i>Droits des producteurs de vidéogrammes</i>	Contrefaçon – Représentation d'un film sans autorisation des titulaires des droits – Hébergeur d'un site internet – Possibilité offerte à l'internaute à partir des liens vers d'autres sites de visionner le film sur son propre site – Mise en œuvre d'une simple fonctionnalité technique (non).....	* Civ. 1	12 juil.	C	166 (1)	11-13.666	
		«	* Civ. 1	12 juil.	C	167 (1)	11-13.669	
Œuvre d'art.....	<i>Sculpture</i>	Œuvre originale – Détermination – Tirage postérieur au décès de l'artiste réalisé par surmoulage (non).....	Civ. 1	4 mai	C	103 (2)	11-10.763	
Prévention, procédures et sanctions.....	<i>Preuve de la contrefaçon</i>	Procédure d'enquête – Agent de l'APP – Constat irrégulier – Force probante – Valeur de renseignement.....	Com.	3 mai	C	89 (1)	11-10.508	

	Jour mois	Déci- sion	Numéro	N° de pourvoi
--	--------------	---------------	--------	---------------

PROPRIETE LITTERAIRE ET ARTISTIQUE (suite) :

Prévention, procédures

et sanctions (suite)... *Services de communi-
cation au public en
ligne*.....Atteinte aux droits des auteurs ou aux droits
voisins – Mesures à l'encontre de toute
personne pouvant contribuer à y remédier
– Prestataire d'un service de référen-
cement – Suggestion automatique de sites
permettant le téléchargement d'enregis-
trements sans l'autorisation des artistes-
interprètes concernés – Suppression –
Portée.....

Civ. 1 12 juil. C 168 11-20.358

PROTECTION DE LA NATURE ET DE L'ENVIRONNEMENT :Déchets..... *Elimination des dé-
chets et récupération
des matériaux*.....Ordures ménagères – Redevance d'enlève-
ment des ordures ménagères – Redevable
– Personne n'utilisant pas le service –
Exclusion – Conditions – Evacuation et
élimination conformes à l'article L. 541-2
du code de l'environnement.....

Civ. 3 26 sep. C 133 11-20.393

Responsabilité des producteurs ou déten-
teurs de déchets – Obligation de remise en
état :Fusion-absorption de la société exploitante – Ef-
fets – Détermination.....

Civ. 3 23 mai R 85 10-25.414

Propriétaire du terrain – Conditions – Détermi-
nation.....

Civ. 3 11 juil. R 108 11-10.478

Installations classées... *Création de servitudes
d'utilité publique*.....Préjudice – Indemnisation – Conditions –
Détermination.....

Civ. 3 12 sep. C 120 11-10.687

PROTECTION DES CONSOMMATEURS :Cautionnement..... *Information annuelle
de la caution*.....Obligation – Domaine d'application – Cau-
tionnement consenti par une personne
physique à un créancier professionnel.....

Civ. 1 28 nov. C 251 (2) 10-28.372

*Mention manuscrite
prescrite par l'arti-
cle L. 341-2 du code
de la consomma-
tion*.....

Défaut – Exclusion :

Adjonction de précisions concernant la désigna-
tion du débiteur principal.....

* Com. 16 oct. R 184 (2) 11-23.623

Unique signature de la caution pour l'approba-
tion des deux mentions.....

* Com. 16 oct. R 184 (1) 11-23.623

Domaine d'application :

Créancier professionnel – Définition.....

* Com. 10 janv. C 2 (2) 10-26.630

Personne physique – Définition.....

* Com. 10 janv. C 2 (1) 10-26.630

*Mention manuscrite re-
lative à la solidarité
(article L. 313-8 du
code de la consom-
mation)*.....

Défaut – Effet.....

Civ. 1 5 avril R 84 11-12.515

	Jour mois	Déci- sion	Numéro	N° de pourvoi
--	--------------	---------------	--------	---------------

PROTECTION DES CONSOMMATEURS (suite) :**C a u t i o n n e m e n t**

(suite)..... *Mention manuscrite relative à la solidarité (article L. 341-3 du code de la consommation)*.....

Défaut :

Exclusion – Unique signature de la caution pour l'approbation des deux mentions..... * Com. 16 oct. R 184 (1) 11-23.623

Sanction – Cautionnement solidaire valant cautionnement simple..... * Com. 10 mai R 92 11-17.671

« * Com. 16 oct. R 184 (3) 11-23.623

Domaine d'application :

Créancier professionnel – Définition..... * Com. 10 janv. C 2 (2) 10-26.630

Personne physique – Définition..... * Com. 10 janv. C 2 (1) 10-26.630

Clauses abusives..... *Caractère abusif*.....

Appréciation – Eléments pris en considération – Exclusion – Cas – Clause définissant l'objet principal du contrat..... Civ. 1 13 déc. C 259 (1) 11-27.631

Définition.....

Clause créant un déséquilibre significatif entre les droits et obligations des parties – Exclusion – Clause prévoyant la majoration du délai d'achèvement en raison des jours d'intempéries..... Civ. 3 24 oct. C 152 11-17.800

Domaine d'application.....

Contrat d'enseignement – Clause faisant du prix total de la scolarité un forfait intégralement acquis dès la signature du contrat et ne permettant une dispense partielle du règlement de la formation qu'en cas de force majeure..... Civ. 1 13 déc. C 260 (2) 11-27.766

Conditions générales

des contrats..... *Interprétation des contrats*.....

Clause ambiguë – Exclusion – Cas..... Civ. 1 13 déc. C 259 (2) 11-27.631

Conformité des produits et services.....

Obligation générale de conformité.....

Garantie légale de conformité :

Dérogation conventionnelle – Portée..... * Civ. 1 12 juin C 127 11-19.104

Domaine d'application – Vente d'animaux..... * Civ. 1 12 juin C 127 11-19.104

Crédit à la consommation.....

Défaillance de l'emprunteur.....

Action – Délai de forclusion – Point de départ – Date du dépassement du crédit initialement accordé non restauré ou augmenté ultérieurement..... Civ. 1 22 mars C 71 10-17.079

Sanctions – Indemnités dues au prêteur – Limitation légale – Effets – Capitalisation des intérêts – Possibilité (non)..... Civ. 1 9 févr. C 27 11-14.605

Emprunteur.....

Action :

Action en responsabilité pour non-respect par le prêteur de son devoir de mise en garde – Délai biennal de forclusion – Application (non)..... * Civ. 1 30 mai C 117 11-14.728

	Jour mois	Déci- sion	Numéro	N° de pourvoi
--	--------------	---------------	--------	---------------

PROTECTION DES CONSOMMATEURS (suite) :

Crédit à la consommation (suite).....	<i>Emprunteur (suite).....</i>	Action (suite) :						
		Délai biennal de forclusion – Exclusion – Cas – Action en responsabilité pour non-respect par le prêteur de son devoir de mise en garde – Portée.....	Civ. 1	30 mai	C	117		11-14.728
	<i>Offre préalable.....</i>	Formulaire détachable de rétractation – Formulaire joint à l’offre – Preuve – Charge – Détermination.....	Civ. 1	12 juil.	R	169		11-17.595
	<i>Ouverture de crédit utilisable par fractions.....</i>	Renouvellement ou reconduction – Modalités – Article L. 311-9 du code de la consommation – Loi du 28 janvier 2005 – Application dans le temps – Détermination.....	Civ. 1	30 mai	C	118		11-16.319
Crédit immobilier.....	<i>Défaillance de l'emprunteur.....</i>	Action – Prescription – Délai biennal prévu en matière de biens et services fournis aux consommateurs – Application.....	Civ. 1	28 nov.	C	247		11-26.508
Information des consommateurs.....	<i>Obligation générale d'information.....</i>	Domaine d’application – Vendeur et installateur professionnel – Renseignements de nature fiscale – Renseignement déterminant le consentement du client.....	* Civ. 1	8 mars	C	49		10-21.239
		Exécution – Preuve – Charge – Détermination.....	Civ. 1	13 déc.	C	260 (1)		11-27.766
Pratiques commerciales réglementées.....	<i>Pratiques commerciales trompeuses.....</i>	Conditions – Altération du comportement économique – Cas – Système de référencement prioritaire – Constatations suffisantes.....	Com.	4 déc.	R	221 (2)		11-27.729
Refus et subordination de vente ou de prestation de service.....	<i>Vente conjointe.....</i>	Interdiction – Conditions – Détermination...	Civ. 1	12 juil.	C	170		11-18.807
Surendettement.....	<i>Déchéance.....</i>	Article L. 333-2 du code de la consommation – Office du juge – Etendue – Détermination – Portée.....	Civ. 2	12 avril	R	76		11-12.160
	<i>Procédure.....</i>	Demande d’ouverture – Recevabilité :						
		Conditions – Détermination – Gérant d’une société à responsabilité limitée – Action en comblement de passif – Portée.....	Civ. 2	12 avril	C	77		11-10.228
		Exclusion – Cas – Gérant d’une société à responsabilité limitée – Extension de la procédure collective.....	* Civ. 2	12 avril	C	77		11-10.228
	<i>Procédure de rétablissement personnel.....</i>	Ouverture – Déchéance – Office du juge – Etendue – Détermination – Portée.....	* Civ. 2	12 avril	R	76		11-12.160
PROTECTION DES DROITS DE LA PERSONNE :								
Dignité de la personne humaine.....	<i>Médecin.....</i>	Obligation de renseigner – Fondement – Portée.....	* Civ. 1	12 juin	C	129		11-18.327

	Jour mois	Déci- sion	Numéro	N° de pourvoi
--	--------------	---------------	--------	---------------

PROTECTION DES DROITS DE LA PERSONNE (suite) :

Intégrité du corps hu- main.....	<i>Atteinte</i>	Cas – Nécessité médicale – Consentement préalable de l'intéressé – Nécessité – Por- tée.....	* Civ. 1	12 juin	C	129	11-18.327
Présomption d'innocence.....	<i>Atteinte</i>	Exclusion – Cas – Condamnation par une ju- ridiction civile – Dépôt antérieur d'une plainte pénale.....	Civ. 1	31 oct.	R	226	11-26.476
Respect de la vie pri- vée.....	<i>Atteinte</i>	Contrat de travail – Surveillance d'un salarié à son insu.....	* Soc.	10 janv.	C	2	10-23.482
		Défaut – Cas :					
		Etat civil – Acte de naissance – Mention du sexe – Rectification – Conditions – Caractère ir- réversible du changement de sexe – Preuve...	* Civ. 1	7 juin	R	123	10-26.947
		«	* Civ. 1	7 juin	R	124	11-22.490
		Nécessité quant à l'exercice du droit à la preuve et proportionnalité des intérêts antinomiques en présence.....	Civ. 1	5 avril	C	85	11-14.177
		Proportionnalité par rapport aux droits et inté- rêts en cause.....	* Civ. 1	31 oct.	R	224	11-17.476
		Exclusion – Cas – Mesure d'instruction <i>in fu- turum</i> – Conditions – Détermination.....	* Soc.	19 déc.	R	341	10-20.526
	<i>Atteinte à l'intimité de la vie privée</i>	Applications diverses – Ouverture par l'employeur d'un fichier personnel enre- gistré sur un support informatique – Condition.....	* Soc.	10 mai	C	135	11-13.884
	<i>Domaine d'applica- tion</i>	Contrat de travail – Enregistrements effec- tués par le salarié dans l'entreprise – Au- diteur par l'employeur – Présence du sala- rié – Nécessité – Portée.....	* Soc.	23 mai	C	156	10-23.521
	<i>Droit à l'image</i>	Atteinte – Défaut – Cas – Personne représen- tée sur une vignette non susceptible d'identification.....	Civ. 1	5 avril	R	86	11-15.328
PRUD'HOMMES :							
Appel.....	<i>Acte d'appel</i>	Mandataire – Pouvoir spécial – Caractérisa- tion – Détermination – Portée.....	* Soc.	23 mai	C	155	10-20.621
		Validité – Conditions – Détermination.....	Soc.	28 févr.	C	79	10-23.151
	<i>Recevabilité</i>	Conditions – Déclaration d'appel – Formali- sation – Nécessité – Cas – Fixation priori- taire de l'affaire suivant autorisation du premier président de la cour d'appel.....	Soc.	13 juin	R	181	11-12.913
Compétence.....	<i>Compétence maté- rielle</i>	Convention collective – Interprétation – Li- tigue entre un employeur et un syndicat (non).....	* Soc.	21 nov.	C	297	11-15.057

	Jour mois	Déci- sion	Numéro	N° de pourvoi
--	--------------	---------------	--------	---------------

PRUD'HOMMES (suite) :

Compétence (suite).....	<i>Compétence matérielle</i> (suite).....	Litiges nés à l'occasion du contrat de travail :				
		Contrat de travail :				
		Action en contestation du transfert d'un contrat de travail – Nature – Portée	Soc.	11 sep.	R	226 (2) 11-22.014
		Caractérisation – Nécessité	Soc.	25 janv.	R	27 10-13.858
		Octroi d'actions de la société à ses salariés.....	Soc.	11 sep.	R	225 11-26.045
		Principes d'égalité de traitement – Violation – Cas – Octroi d'actions de la société réservé à certains salariés.....	* Soc.	11 sep.	R	225 11-26.045
Conseil de prud'hommes.....	<i>Conseiller</i>	Récusation – Demande de récusation – Instance – Partie à l'instance – Détermination – Effets – Intervention – Recevabilité (non).....	Soc.	21 nov.	I	301 11-22.455
		Représentation d'une partie – Représentation devant la juridiction d'appel – Conditions – Détermination.....	* Soc.	10 janv.	R	3 10-28.027
		Statut protecteur – Bénéfice – Etendue :				
		Détermination – Cas – Conseillers prud'hommes salariés titulaires d'un contrat à durée déterminée.....	Soc.	13 mars	C	99 10-21.785
		Limites – Liberté d'entreprendre et liberté contractuelle – Application – Cas – Détermination.....	* Soc.	14 sep.	C	230 11-21.307
Procédure.....	<i>Bureau de jugement</i>	Saisine directe – Litige relatif à l'inscription des créances salariales par le représentant des créanciers – Portée.....	Soc.	23 oct.	C	272 11-15.530
	<i>Instance</i>	Péremption – Diligences fixées par la juridiction – Accomplissement – Accomplissement de la totalité des diligences fixées – Défaut – Portée.....	Soc.	28 févr.	R	80 10-26.562
		Unicité de l'instance :				
		Définition – Portée.....	Soc.	23 mai	C	157 10-24.033
		Domaine d'application – Exclusion – Cas.....	Soc.	8 févr.	R	66 10-27.940
		«	* Soc.	23 mai	C	157 10-24.033
		«	Soc.	13 juin	R	182 10-26.296
		«	Soc.	13 juin	R	183 10-26.857
		«	Soc.	18 déc.	C	340 11-13.813
		Principe – Inopposabilité – Cas – Instance engagée devant une juridiction étrangère.....	* Soc.	8 févr.	R	66 10-27.940
	<i>Préliminaire de conciliation</i>	Clause de contrat instituant un préalable de conciliation – Mise en œuvre – Obligation (non) – Effets – Saisine directe du juge prud'homal – Possibilité – Portée.....	Soc.	5 déc.	C	326 11-20.004

	Jour mois	Déci- sion	Numéro	N° de pourvoi
--	--------------	---------------	--------	---------------

PRUD'HOMMES (suite) :

Procédure (suite).....	<i>Principe de la contradiction</i>	Domaine d'application – Existence d'une section syndicale dans l'entreprise – Preuve du nombre de salariés adhérents au syndicat – Limites – Eléments d'identification des salariés adhérents – Office du juge.....	* Soc.	14 nov.	C	293 (1)	11-20.391
Référé.....	<i>Mesures conservatoires ou de remise en état</i>	<p>Trouble manifestement illicite :</p> <p>Applications diverses :</p> <p>Comité d'entreprise – Affectation de la subvention de fonctionnement – Dépenses sans lien avec les attributions économiques du comité</p> <p>Contestation de la désignation d'un représentant syndical au comité d'entreprise – Office du juge</p> <p>Inobservation d'un arrêté préfectoral licite ...</p> <p>Réglementation du travail – Violation de la règle du repos dominical</p> <p>Défaut – Applications diverses – Changement d'affectation d'un salarié consécutif au retrait de son habilitation à la conduite de certains véhicules – Conditions – Détermination – Portée.....</p>	* Soc.	27 mars	R	109	11-10.825
			* Soc.	24 oct.	R	281	11-20.346
			* Soc.	17 oct.	R	266	11-24.315
			* Soc.	30 mai	C	162	10-25.349
			Ass. plé.	6 janv.	R	1	10-14.688
PUBLICITE FONCIERE :							
Fichier immobilier.....	<i>Etat descriptif de division</i>	Etat descriptif de division en volumes – Constatation d'une situation juridique existante – Effets – Détermination.....	Civ. 3	18 janv.	R	14	10-27.396
Obligation.....	<i>Inobservation</i>	Sanction – Inopposabilité aux tiers – Exclusion – Cas – Partage de la communauté contenu dans une convention homologuée par le jugement de divorce.....	* Civ. 1	12 avril	C	91	11-13.456

	Jour mois	Déci- sion	Numéro	N° de pourvoi
--	--------------	---------------	--------	---------------

Q

QUASI-CONTRAT :

Enrichissement sans cause.....	<i>Conditions</i>	Absence de cause – Exclusion – Cas – Existence d'un contrat.....	Com.	23 oct.	R	192	11-21.978
		« »	Com.	23 oct.	R	193	11-25.175
Gestion d'affaires.....	<i>Définition</i>	Acte utile – Paiement volontaire de la dette d'autrui – Applications diverses.....	* Civ. 1	12 janv.	C	4	10-24.512
		« »	* Civ. 1	22 mars	C	67	11-10.616
		Exclusion – Cas – Mandat confié à un agent immobilier.....	Civ. 1	22 mars	C	72	11-13.000
		Intérêt conjoint du gérant et du géré – Possibilité – Applications diverses.....	* Civ. 1	12 janv.	C	4	10-24.512
Paiement de l'indu.....	<i>Action en répétition</i>	Exercice – Personne contre laquelle elle doit être dirigée – Détermination.....	* Civ. 3	4 juil.	C	102	10-21.249
		Titulaire – Détermination.....	* Civ. 3	25 janv.	C	15	10-25.475
	<i>Bénéficiaire</i>	Définition.....	* Civ. 3	29 févr.	C	33	10-15.128
	<i>Indu</i>	Définition – Exclusion – Cas – Paiement effectué en exécution d'une décision de justice devenue irrévocable.....	* Ass. plé.	17 févr.	R	2	10-24.282

QUESTION PRIORITAIRE DE CONSTITUTIONNALITE :

Article 13 de la loi des 16-24 août 1790.....	<i>Principe d'égalité devant la loi</i>	Principe d'égalité devant la justice – Droit de demander compte à tout agent public de son administration – Non-lieu à renvoi au Conseil constitutionnel – Caractère sérieux – Défaut.....	Civ. 1	8 mars		48 (2)	11-24.638
Code civil.....	<i>Article 414-2</i>	Droit au recours – Droit de propriété – Principe d'égalité – Liberté individuelle – Caractère sérieux – Renvoi au Conseil constitutionnel.....	Civ. 1	7 nov.	R	235	12-40.068
	<i>Article 815-17</i>	Principe de sauvegarde de la dignité de la personne humaine – Droit au logement – Non-lieu à renvoi au Conseil constitutionnel – Caractère sérieux – Défaut.....	Civ. 1	28 mars		78	12-40.002
	<i>Article 1134</i>	Code du travail – Article L. 1121-1 – Droit d'obtenir un emploi – Liberté d'entreprendre – Liberté contractuelle – Interprétation jurisprudentielle constante – Absence de disposition législative – Irrecevabilité.....	Soc.	28 nov.		308	11-17.941
Code de commerce.....	<i>Article L. 661-5 du code de commerce, dans sa rédaction issue de la loi du 26 juillet 2005 de sauvegarde des entreprises</i>	Recours contre l'ordonnance du juge commissaire – Pourvoi irrecevable – Irrecevabilité de la question.....	Com.	26 juin	I	138	11-27.515
	<i>Article L. 661-6 I 1°</i>	Egalité devant la justice – Droit à un recours juridictionnel effectif – Non-lieu à renvoi au Conseil constitutionnel – Caractère sérieux – Défaut.....	Com.	21 févr.		48	11-40.100

	Jour mois	Déci- sion	Numéro	N° de pourvoi
--	--------------	---------------	--------	---------------

QUESTION PRIORITAIRE DE CONSTITUTIONNALITE (suite) :

Code de l'action sociale et des familles.....	<i>Article L. 224-8</i>	Droit à un recours effectif – Applicabilité au litige – Renvoi au Conseil constitutionnel – Caractère sérieux.....	Civ. 1	6 juin	R	121	11-27.071
	<i>Article L. 423-2 4^o</i>	Principe d'égalité – Principe de l'intérêt supérieur de l'enfant – Principe consacré par la Convention internationale des droit de l'enfant – Irrecevabilité – Non-lieu à renvoi au Conseil constitutionnel – Caractère sérieux – Défaut.....	Soc.	25 janv.	I	28	11-40.090
Code de l'expropriation pour cause d'utilité publique.....	<i>Article L. 12-6, alinéa 1^{er}</i>	Droit de propriété – Article 17 de la Déclaration des droits de l'homme et du citoyen – Non-lieu à renvoi au Conseil constitutionnel – Caractère sérieux – Défaut.....	Civ. 3	30 mars		55	12-40.001
	<i>Article L. 13-8</i>	Incompétence négative – Droit de propriété – Caractère sérieux – Renvoi au Conseil constitutionnel.....	Civ. 3	27 nov.	R	174	12-40.070
	<i>Article L. 13-8</i>	Applicabilité au litige – Droit de propriété – Droit à un recours juridictionnel effectif – Renvoi au Conseil constitutionnel – Caractère sérieux.....	Civ. 3	10 juil.	R	105	12-40.038
	<i>Article L. 13-14</i>	Article 17 de la Déclaration des droits de l'homme et du citoyen – Principe d'égalité – Applicabilité au litige – Non-lieu à renvoi au Conseil constitutionnel – Caractère sérieux – Défaut.....	Civ. 3	8 juin		91	12-40.029
	<i>Article L. 13-17</i>	Droit de propriété – Droit au recours juridictionnel – Renvoi au Conseil constitutionnel – Caractère sérieux.....	Civ. 3	10 févr.	R	27	11-40.096
	<i>Article L. 13-22</i>	Article 16 de la Déclaration des droits de l'homme et du citoyen de 1789 – Principes d'indépendance et d'impartialité des magistrats – Non-lieu à renvoi au Conseil constitutionnel – Caractère sérieux – Défaut.....	Civ. 3	15 mars		46	11-23.308
	<i>Articles L. 12-1 et L. 12-2</i>	Article 17 de la Déclaration des droits de l'homme et du citoyen de 1789 – Droit de propriété – Caractère sérieux – Défaut – Articles 6 et 16 de la Déclaration des droits de l'homme et du citoyen de 1789 – Principe du contradictoire – Droits de la défense – Procès équitable – Renvoi au Conseil constitutionnel – Caractère sérieux.....	Civ. 3	15 mars	R	47	11-23.323
	<i>Articles L. 15-1 et L. 15-2</i>	Droit de propriété – Egalité – Droit à une procédure juste et équitable garantissant l'équilibre des droits des parties – Renvoi au Conseil constitutionnel – Caractère sérieux.....	Civ. 3	16 janv.	R	10	11-40.085
Code de la consommation.....	<i>Article L. 331-3-2</i>	Droit de propriété – Liberté individuelle – Non-lieu à renvoi au Conseil constitutionnel – Caractère sérieux – Défaut.....	Civ. 3	11 juil.		109	12-40.043

	Jour mois	Déci- sion	Numéro	N° de pourvoi
--	--------------	---------------	--------	---------------

QUESTION PRIORITAIRE DE CONSTITUTIONNALITE (suite) :

Code de la santé publique.....	<i>Article L. 2141-3.....</i>	Principe d'égalité devant la loi – Principe selon lequel la nation doit garantir à la famille les conditions nécessaires à son développement – Déclaration préalable de conformité – Non-lieu à renvoi au Conseil constitutionnel – Absence de changement de circonstances.....	Civ. 1	19 janv.	11	11-40.089
Code de la sécurité sociale.....	<i>Article L. 243-15.....</i>	Présomption d'innocence – Egalité devant la loi – Liberté d'entreprendre – Principe de sécurité juridique – Non-lieu à renvoi au Conseil constitutionnel – Caractère sérieux – Défaut.....	Civ. 2	5 juil.	128	12-40.037
Code de procédure civile.....	<i>Articles 528 et 528-1...</i>	Dispositions de nature réglementaire – Irrecevabilité.....	Civ. 2	31 mai	I 92	12-40.030
Code des transports.....	<i>Article L. 6421-4 du code des transports.....</i>	Egalité devant la loi – Principe selon lequel toute victime d'un fait fautif doit pouvoir en obtenir réparation au moyen d'un recours juridictionnel effectif – Disposition applicable au litige – Non-lieu à renvoi au Conseil constitutionnel – Caractère sérieux – Défaut.....	Civ. 1	5 juil.	159	12-12.159
Code du travail.....	<i>Article L. 1152-1.....</i>	Droits de la défense – Principes d'accessibilité et d'intelligibilité de la loi – Principe de sécurité juridique – Disposition déjà déclarée conforme – Absence de changements des circonstances – Non-lieu à renvoi au Conseil constitutionnel.....	Soc.	11 juil.	220	12-40.051
		Légalité et nécessité des peines – Non-lieu à renvoi au Conseil constitutionnel – Caractère sérieux – Défaut.....	Soc.	11 oct.	260	12-40.066
	<i>Article L. 1153-1.....</i>	Articles 6 et 8 de la Déclaration des droits de l'homme et du citoyen – Article 34 de la Constitution – Principes d'intelligibilité, de clarté de la loi, de sécurité juridique, de bonne administration de la justice – Respect des droits de la défense – Non-lieu à renvoi au Conseil constitutionnel – Caractère sérieux – Défaut.....	Soc.	11 oct.	261	12-40.059
	<i>Article L. 1226-4, alinéa 1^{er}.....</i>	Compétence législative – Principe d'égalité – Individualisation des peines – Droit de propriété – Non-lieu à renvoi au Conseil constitutionnel – Caractère sérieux – Défaut.....	Soc.	13 juil.	222	12-13.058
	<i>Article L. 1235-14 1^o...</i>	Principe d'égalité – Principe du droit à l'emploi – Renvoi au Conseil constitutionnel – Caractère sérieux.....	Soc.	1 ^{er} févr.	R 50	11-40.092

	Jour mois	Déci- sion	Numéro	N° de pourvoi
--	--------------	---------------	--------	---------------

QUESTION PRIORITAIRE DE CONSTITUTIONNALITE (suite) :

Code du travail

(suite)..... Article L. 1237-5, ali-

néa 2.....	Egalité devant la loi – Non-lieu à renvoi au Conseil constitutionnel – Caractère sérieux – Défaut.....	Soc.	14 sep.	228	12-40.052
Article L. 1244-3.....	Alinéa 5 du Préambule de la Constitution du 27 octobre 1946 – Principe de liberté du travail reconnu par les lois de la République – Non-lieu à renvoi au Conseil constitutionnel – Caractère sérieux – Défaut.....	Soc.	10 mai	142	12-40.018
Article L. 1332-2.....	Droits et libertés garantis par les engagements internationaux de la France – Moyen inopérant – Egalité devant la loi – Garanties des droits – Caractère sérieux – Défaut.....	Soc.	5 janv.	1	11-40.080
Article L. 2143-6.....	Préambule de la Constitution du 27 octobre 1946 – Désignation d'un délégué syndical – Non-lieu à renvoi au Conseil constitutionnel – Caractère sérieux – Défaut.....	Soc.	25 janv.	29	11-40.088
Article L. 2413-1.....	Liberté syndicale – Principe de participation du travailleur – Non-lieu à renvoi au Conseil constitutionnel – Caractère sérieux – Défaut.....	Soc.	13 févr.	71	11-21.946
Article L. 2422-4.....	Egalité devant la loi de tous les citoyens – Séparation des pouvoirs – Indépendance de la juridiction administrative – Compétence exclusive de la juridiction administrative pour l'annulation ou la réformation des décisions prises dans l'exercice des prérogatives de puissance publique – Non-lieu à renvoi au Conseil constitutionnel – Caractère sérieux – Défaut.....	Soc.	11 juin	174	12-40.024
Article L. 7112-4.....	Commission arbitrale des journalistes – Jurisdiction relevant de la Cour de cassation – Recevabilité – Egalité devant la loi et devant la justice – Droit à un recours juridictionnel effectif – Renvoi au Conseil constitutionnel – Caractère sérieux.....	Soc.	9 mars	R 95	11-40.109
Articles L. 1232-1 et L. 1235-1, alinéa 1 ^{er}	Liberté d'entreprendre – Liberté contractuelle – Non-lieu à renvoi au Conseil constitutionnel – Caractère sérieux – Défaut.....	Soc.	13 juil.	223	12-13.522
Articles L. 2411-1, L. 2411-18 et L. 2411-3.....	Principe de liberté d'entreprendre – Principe d'égalité – Renvoi au Conseil constitutionnel – Caractère sérieux.....	Soc.	7 mars	R 90	11-40.106
Articles L. 2411-1 16 ^o et L. 2411-21.....	Liberté d'entreprendre – Liberté contractuelle – Non-lieu à renvoi au Conseil constitutionnel – Caractère sérieux – Défaut.....	Soc.	14 sep.	229	11-28.269
Articles L. 7112-3 et L. 7112-4.....	Egalité devant la loi et devant la justice – Droit au recours effectif devant une juridiction – Renvoi au Conseil constitutionnel – Caractère sérieux.....	Soc.	9 mars	R 96	11-22.849
	«	Soc.	9 mars	R 97	11-22.850
	«	Soc.	9 mars	R 98	11-22.879

	Jour mois	Déci- sion	Numéro	N° de pourvoi
--	--------------	---------------	--------	---------------

QUESTION PRIORITAIRE DE CONSTITUTIONNALITE (suite) :

Code monétaire et fi- nancier.....	<i>Article L. 312-6, ali- néa 2.....</i>	Liberté individuelle – Sécurité juridique et confiance légitime – Non-lieu à renvoi devant le Conseil constitutionnel – Caractère sérieux – Défaut.....	Com.	13 avril	I	83 (3)	12-40.009
	<i>Article L. 631-1 III.....</i>	Respect du secret professionnel – Droit à une procédure juste et équitable, à l'équilibre des droits des parties – Droits de la défense – Droit à un recours juridictionnel effectif – Non-lieu à renvoi devant le Conseil constitutionnel – Caractère sérieux – Défaut.....	Com.	13 avril	I	83 (4)	12-40.009
	<i>Articles L. 312-4, L. 312-5 et L. 312-6.....</i>	Incompétence négative du législateur – Liberté individuelle – Droit de propriété – Moyens additionnels soulevés pour la première fois devant la Cour de cassation – Moyen tiré de l'application dans le temps de dispositions législatives expressément écartées devant la juridiction ayant transmis la question – Irrecevabilité.....	Com.	13 avril	I	83 (1)	12-40.009
	<i>Articles L. 312-4, L. 312-5 I, L. 312-5 II, L. 312-5 III, et L. 312-6, ali- néa 1^{er}.....</i>	Applicabilité au litige – Défaut – Irrecevabilité.....	Com.	13 avril	I	83 (2)	12-40.009
Code rural et de la pêche maritime.....	<i>Article L. 411-74.....</i>	Droit de propriété – Principe d'égalité – Principe de sécurité juridique – Liberté d'entreprendre – Non-lieu à renvoi au Conseil constitutionnel – Caractère sérieux – Défaut.....	Civ. 3	12 déc.		186	12-40.075
Décret-loi du 16 fructi- dor an III et article 6 de l'ordonnance du 1 ^{er} juin 1828.....	<i>Dispositions de nature réglementaire.....</i>	Irrecevabilité.....	Civ. 1	8 mars		48 (1)	11-24.638
Décret n° 59-1337 du 20 novembre 1959...	<i>Principe d'égalité.....</i>	Disposition de nature réglementaire – Irrecevabilité.....	Soc.	13 juil.	I	224	12-40.049
Intervention volon- taire.....	<i>Absence de signature par un avocat au Conseil d'Etat et à la Cour de cassation...</i>	Irrecevabilité – Loi n° 91-647 du 10 juillet 1991 – Article 7 – Principe d'égalité – Droit à un recours effectif – Non-lieu à renvoi au Conseil constitutionnel – Caractère sérieux – Défaut.....	Civ. 2	21 juin		109	12-40.036
Loi du 29 juillet 1881...	<i>Article 65, alinéa 1^{er}...</i>	Droit à un recours effectif – Non-lieu à renvoi au Conseil constitutionnel – Caractère sérieux – Défaut.....	Civ. 1	5 avril		87	11-25.290

	Jour mois	Déci- sion	Numéro	N° de pourvoi
--	--------------	---------------	--------	---------------

QUESTION PRIORITAIRE DE CONSTITUTIONNALITE (suite) :

Loi du 1 ^{er} juin 1924.....	Article 73.....	Droit de propriété – Renvoi au Conseil constitutionnel – Caractère sérieux.....	Civ. 1	5 juil.	R	160	12-40.035
Loi n° 68-1250 du 31 décembre 1968...	Article 1 ^{er}	Egalité devant la loi – Droit de propriété – Non-lieu à renvoi au Conseil constitutionnel – Caractère sérieux – Défaut.....	Civ. 3	16 mai		75	12-40.020
Loi n° 91-647 du 10 juillet 1991.....	Article 75.....	Droits de la défense – Non-lieu à renvoi au Conseil constitutionnel – Caractère sérieux – Défaut.....	Civ. 2	31 mai		93	11-26.146
Loi n° 91-650 du 9 juillet 1991.....	Articles 33 à 37.....	Principe de nécessité des peines – Principe de proportionnalité des peines – Non-lieu à renvoi au Conseil constitutionnel – Caractère sérieux – Défaut.....	Civ. 2	4 janv.		1	11-40.081
Loi n° 2010-597 du 3 juin 2010 relative au Grand Paris modifiant le premier tiret du <i>a</i> de l'article L. 213-4 du code de l'urbanisme.....	Article 6 I 1 ^o	Principe constitutionnel de réparation – Principe d'égalité – Non-lieu à renvoi devant le Conseil constitutionnel – Applicabilité au litige – Défaut.....	Civ. 3	12 avril		58	12-40.012
Loi n° 2011-1898 du 20 décembre 2011 relative à la rémunération pour copie privée.....	Séparation des pouvoirs.....	Droit à un recours effectif – Droit de propriété – Sécurité juridique des sociétés assujetties – Applicabilité au litige :					
		Article 6 I – Disposition déjà déclarée conforme – Changement des circonstances – Défaut – Irrecevabilité.....	Civ. 1	17 oct.	I	206 (1)	12-40.067
		Article 6 II – Caractère sérieux – Renvoi au Conseil constitutionnel.....	Civ. 1	17 oct.	I	206 (2)	12-40.067
Ordonnance n° 92-1146 du 12 octobre 1992.....	Article 7.....	Egalité devant la loi – Egalité devant la justice – Applicabilité au litige – Non-lieu à renvoi au Conseil constitutionnel – Caractère sérieux – Défaut.....	Civ. 1	28 juin		146	11-27.114

	Jour mois	Déci- sion	Numéro	N° de pourvoi
--	--------------	---------------	--------	---------------

R

RAPATRIE :

Mesures de protection juridique.....	<i>Suspension de plein droit des pour- suites.....</i>	Effets – Etendue – Limites – Reprise de la li- quidation judiciaire.....	* Com.	11 avril	R	78	11-12.014
	<i>Suspension provisoire des poursuites (ar- ticle 100 de la loi du 30 décembre 1997 complété par l'arti- cle 25 de la loi du 30 décembre 1998)...</i>	Abrogation de la disposition appliquée à la suite d'une question prioritaire de consti- tutionnalité – Portée.....	Civ. 2	6 déc.		202	11-26.549

RECOURS EN REVISION :

Procédure.....	<i>Instance.....</i>	Unicité de l'instance – Principe – Inoppo- sabilité – Détermination – Portée.....	* Soc.	13 juin	R	182	10-26.296
----------------	----------------------	--	--------	---------	---	-----	-----------

RECUSATION :

Procédure.....	<i>Intervention.....</i>	Partie au litige principal non demanderesse – Recevabilité (non).....	* Civ. 2	22 mars	C	58	11-11.476
		« »	* Soc.	21 nov.	I	301	11-22.455
	<i>Partie à l'instance.....</i>	Définition – Exclusion – Cas – Partie au li- tège principal non demanderesse – Por- tée.....	* Civ. 2	22 mars	C	58	11-11.476

REFERE :

Applications di- verses.....	<i>Contrats de la commande pu- blique.....</i>	Référé précontractuel – Manquement aux obligations de publicité et de concurrence – Conditions – Lésion du requérant – Cas – Désignation inexacte de la juridiction compétente (non).....	Com.	23 oct.	R	194	11-23.521
Compétence.....	<i>Applications diverses...</i>	Difficultés relatives aux titres exécutoires en l'absence de procédure d'exécution en cours – Résiliation d'un bail commer- cial.....	* Civ. 2	18 oct.	C	176	11-25.257
	<i>Exclusion.....</i>	Applications diverses – Mesures tendant à l'intervention d'un avocat aux Conseils désigné sans versement préalable de ses honoraires et au respect de ses obligations professionnelles (non).....	* Civ. 1	16 mai	R	109	11-18.181

	Jour mois	Déci- sion	Numéro	N° de pourvoi
--	--------------	---------------	--------	---------------

REFERE (suite) :

Décision en la forme des référés.....	<i>Indivision</i>	Mesures urgentes ou provisoires requises par l'intérêt commun – Portée.....	* Civ. 1	15 févr.	R	31	10-21.457
		Règlement des modalités d'exercice des droits indivis – Portée.....	* Civ. 1	24 oct.	C	216	11-17.094
Mesures conservatoires ou de remise en état.....	<i>Trouble manifestement illicite</i>	Applications diverses :					
		Comité d'entreprise – Consultation – Absence de consultation sur des mesures intéressant la marche générale de l'entreprise – Condition...	* Soc.	21 nov.	R	302	11-10.625
		Nom de commune utilisé comme nom de do- maine – Risque de confusion – Recherche né- cessaire.....	Com.	10 juil.	C	155	11-21.919
		Défaut – Applications diverses – Conflit col- lectif du travail – Préavis de grève succes- sifs – Conditions – Détermination.....	* Soc.	25 janv.	C	18 (2)	10-26.237
		Mesures nécessaires – Appréciation souve- raine.....	Civ. 2	12 juil.	R	133	11-20.687
Ordonnance.....	<i>Exécution</i>	Exécution provisoire de plein droit – Arrêt – Conditions – Détermination.....	* Soc.	13 sep.	C	227	11-20.348
Procédure.....	<i>Assignment</i>	Portée – Prescription civile – Interruption – Ordonnance de référé déclarant commune à d'autres constructeurs une mesure d'ex- pertise – Effet interruptif – Etendue – Dé- termination.....	* Civ. 3	7 nov.	C	161	11-24.140
	<i>Demande de renvoi au fond</i>	Demande à cette seule fin – Irrecevabilité – Portée.....	* Civ. 2	16 mai	C	90	11-11.998
Sauvegarde d'éléments de preuve avant tout procès.....	<i>Domaine d'applica- tion</i>	Conservation des preuves.....	* Soc.	19 déc.	R	341	10-20.526
		Etablissement des preuves.....	* Soc.	19 déc.	R	341	10-20.526

REGIMES MATRIMONIAUX :

Avantages matrimo- niaux.....	<i>Présence d'enfants d'un premier lit</i>	Avantage excédant la quotité disponible entre époux – Calcul – Modalités – Déter- mination.....	Civ. 1	19 déc.	C	269	11-21.703
Communauté entre époux.....	<i>Actif</i>	Composition :					
		Biens acquis au cours du mariage :					
		Biens provenant de l'industrie personnelle des époux – Produits de l'industrie per- sonnelle des époux – Portée	Civ. 1	19 déc.	C	270	11-25.264

	Jour mois	Déci- sion	Numéro	N° de pourvoi
--	--------------	---------------	--------	---------------

REGIMES MATRIMONIAUX (suite) :

Communauté entre

époux (suite)..... Actif (suite)..... Composition (suite) :

Biens acquis au cours du mariage (suite) :

Exclusion – Cas – Parts sociales souscrites
par un époux ayant seul la qualité d'associé

– Portée * Civ. 1 4 juil. R 155 11-13.384

Valeur patrimoniale du bien – Cas – Parts so-
ciales souscrites par un époux ayant seul la
qualité d'associé – Portée

Civ. 1 4 juil. R 155 11-13.384

Fruits et revenus des biens propres – Portée.....

* Civ. 1 19 déc. C 270 11-25.264

Administration..... Pouvoirs de chacun des époux – Pouvoir
d'administrer seul les biens communs –
Fautes de gestion :

Caractérisation – Applications diverses.....

Civ. 1 14 mars R 59 11-15.369

Créance de répartition du dommage – Nature –
Détermination.....Civ. 1 1^{er} févr. R 21 11-17.050*Dissolution*..... Indivision post-communautaire – Chose in-
divise – Conservation – Impenses néces-
saires – Indemnité – Montant – Calcul –
Modalités – Détermination.....

* Civ. 1 11 mai C 106 11-17.497

Liquidation..... Récompenses :Montant – Evaluation – Modalités – Détermina-
tion.....

Civ. 1 10 oct. C 198 11-20.585

Récompenses dues à l'un des époux :

Conditions – Profit tiré des biens propres par
la communauté – Cas – Encaissement par
la communauté – Preuve – Défaut – Appli-
cations diverses

Civ. 1 15 févr. R 33 11-10.182

Exclusion – Cas – Assurance-invalidité ga-
rantissant un prêt contracté par la commu-
nauté – Sommes versées par l'assureur au
titre de l'invalidité d'un des époux

Civ. 1 12 avril R 94 11-14.653

Profit subsistant :

Evaluation – Modalités – Détermination... * Civ. 1 10 oct. C 198 11-20.585

Modalités d'évaluation – Détermination... Civ. 1 20 juin C 138 11-18.504

Récompenses dues à la communauté :

Acquisition, conservation ou amélioration
d'un propre – Profit subsistant – Evaluation
– Modalités – Détermination

Civ. 1 26 sep. C 183 11-20.196

Cas – Dommage causé au patrimoine
commun – Fautes de gestion commises par
un époux dans l'administration des biens
communs* Civ. 1 1^{er} févr. R 21 11-17.050*Partage*..... Attribution préférentielle :Bénéficiaire – Transfert de propriété – Etendue
– Recherche nécessaire.....

Civ. 1 24 oct. C 215 11-20.075

Bien faisant l'objet de l'attribution – Parts d'une
société civile immobilière – Parts représen-
tant la propriété du logement familial – Dévo-
lution de la pleine propriété du logement fa-
miliaire – Recherche nécessaire.....

* Civ. 1 24 oct. C 215 11-20.075

	Jour mois	Déci- sion	Numéro	N° de pourvoi
--	--------------	---------------	--------	---------------

REGIMES MATRIMONIAUX (suite) :

Communauté entre époux (suite).....	<i>Partage (suite).....</i>	Convention homologuée par le jugement de divorce – Opposabilité aux tiers – Point de départ – Détermination.....	* Civ. 1	12 avril	C	91	11-13.456
		Parts sociales souscrites pendant le mariage par un époux – Attribution à l'époux ayant seul la qualité d'associé – Portée.....	* Civ. 1	4 juil.	R	155	11-13.384
	<i>Passif.....</i>	Dettes contractées par l'un des époux – Emprunt – Consentement exprès du conjoint – Défaut – Portée.....	* Civ. 1	14 mars	R	59	11-15.369
	<i>Propres.....</i>	Propres par accession – Définition – Applications diverses.....	* Civ. 1	26 sep.	C	183	11-20.196
Conflit de lois.....	<i>Loi applicable.....</i>	Convention de La Haye du 14 mars 1978 – Défaut de désignation par les époux de la loi applicable et de contrat de mariage :					
		Effets – Régime légal – Détermination.....	* Civ. 1	19 déc.	R	266	12-16.633
		Fixation de la nouvelle résidence habituelle des époux dans l'Etat de leur nationalité commune – Effets – Changement de loi applicable – Effet rétroactif – Exclusion – Conséquences – Biens appartenant aux époux antérieurement non soumis à la nouvelle loi applicable – Portée.....	* Civ. 1	12 avril	C	90	10-27.016
Régimes convention- nels.....	<i>Communautés conven- tionnelles.....</i>	Communauté universelle :					
		Administration – Pouvoirs des époux – Exercice – Substitution d'un époux à son conjoint – Habilitation judiciaire – Portée.....	* Civ. 1	1 ^{er} févr.	R	19	11-11.346
		Avantage procuré à l'un des époux – Calcul – Modalités – Détermination.....	* Civ. 1	19 déc.	C	269	11-21.703
		Passif – Dettes futures – Caractérisation – Dette de salaire différé de l'époux prédécédé.....	* Civ. 1	18 janv.	R	10	10-24.892
	<i>Séparation de biens.....</i>	Liquidation – Créance d'un époux contre l'autre – Règlement – Nature – Détermination – Portée.....	Civ. 1	26 sep.	C	184	11-22.929
RENONCIATION :							
Applications diver- ses.....	<i>Succession.....</i>	Renonciation de l'héritier du donataire – Effets – Etendue – Détermination.....	* Civ. 1	23 mai	C	112	11-14.104
Définition.....	<i>Acte engageant le pro- priétaire d'un mou- lin à cesser son acti- vité moyennant indemnité et démon- tage effectif du maté- riel.....</i>	Civ. 3	28 nov.	R	178	11-20.156
Eaux.....	<i>Droits fondés en titre...</i>	Extinction – Modalités.....	* Civ. 3	28 nov.	R	178	11-20.156

	Jour mois	Déci- sion	Numéro	N° de pourvoi
--	--------------	---------------	--------	---------------

RENONCIATION (suite) :

Preuve..... *Présomption*..... Exclusion – Applications diverses..... * Civ. 3 18 janv. R 12 11-10.389

REPRESENTATION DES SALARIES :

Cadre de la représenta-
tion..... *Etablissement dis-
tinct*..... Reconnaissance – Modalités – Détermina-
tion..... Soc. 26 sep. C 243 11-26.659

*Unité économique et
sociale*..... Reconnaissance :

Action en reconnaissance – Décision judiciaire
– Qualification – Détermination – Portée..... * Soc. 31 janv. R 37 11-20.232

Désignation d'un délégué syndical – Conditions
– Syndicat représentatif – Champ profession-
nel – Appréciation – Modalités – Détermina-
tion – Portée..... Soc. 26 sep. C 244 11-60.147

Comité d'entreprise..... *Attributions*..... Attributions consultatives :

Conditions de travail – Assistance du comité
d'hygiène, de sécurité et des conditions de
travail :

Irrégularité de la procédure de consultation
préalable du comité d'hygiène, de sécurité
et des conditions de travail – Action en jus-
tice du comité d'entreprise – Recevabilité –
Détermination – Portée Soc. 4 juil. C 215 11-19.678

Modalités – Avis – Forme – Détermination –
Portée * Soc. 10 janv. R 7 10-23.206

Organisation, gestion et marche générale de
l'entreprise :

Examen annuel des comptes – Assistance
d'un expert-comptable – Mission :
Limites – Détermination..... Soc. 10 janv. R 4 10-21.270

Objet – Analyse de la situation comparée
des hommes et des femmes au sein de
l'entreprise – Exclusion – Portée..... * Soc. 10 janv. R 4 10-21.270

Obligation de consultation – Cas – Détermi-
nation – Manquement – Sanction – Por-
tée Soc. 21 nov. R 302 11-10.625

*Comité d'établisse-
ment*..... Attributions – Activités sociales et cultu-
relles – Contribution de l'employeur :

Calcul – Détermination – Cadre de l'entreprise –
Cas – Unité économique et sociale..... Soc. 25 sep. R 234 10-26.224

Montant – Pluralité d'établissements – Réparti-
tion – Conditions – Détermination..... * Soc. 25 sep. R 234 10-26.224

Fonctionnement..... Subvention de fonctionnement :

Affectation – Affectation autorisée – Critères –
Dépense se rattachant aux attributions écono-
mique du comité – Défaut – Cas – Portée..... Soc. 27 mars R 109 11-10.825

	Jour mois	Déci- sion	Numéro	N° de pourvoi
--	--------------	---------------	--------	---------------

REPRESENTATION DES SALARIES (suite) :

Comité d'entreprise (suite).....	<i>Fonctionnement</i> (suite).....	Subvention de fonctionnement (suite) :						
		Versement – Rappel de sommes – Période antérieure à la création du comité – Possibilité (non).....	Soc.	27 mars	C	110		11-11.176
	<i>Représentant syndi- cal</i>	Désignation :						
		Conditions – Obtention d'élus par l'organisation syndicale :						
		Dispositions de la loi n° 2008-789 du 20 août 2008 :						
		Caractère d'ordre public absolu – Portée... Soc.		24 oct.	R	277		11-16.071
		« Soc.		24 oct.	R	278		11-22.087
		Conformité – Convention européenne des droits de l'homme – Appréciation – Portée..... Soc.		24 oct.	C	279		11-18.885
		« Soc.		24 oct.	C	280		11-25.530
		Entreprise de moins de trois cents salariés – Détermination – Portée Soc.		20 juin	R	192		11-15.558
		Nombre – Détermination * Soc.		31 janv.	R	41		11-11.856
		Obtention d'au moins deux élus de la liste – Détermination – Cas – Constitution d'une liste commune présentée par deux syndicats Soc.		31 janv.	R	41		11-11.856
		Désignation par une organisation syndicale – Validité – Contestation – Obligations de l'employeur – Détermination..... Soc.		24 oct.	R	281		11-20.346
Comité d'hygiène, de sécurité et des condi- tions de travail.....	<i>Délégation du person- nel</i>	Désignation :						
		Attribution des sièges :						
		Modification – Attribution par le collège désignatif d'un siège réservé à une autre catégorie de personnel – Possibilité (non) * Soc.		10 mai	R	141		11-60.171
		Personnel de maîtrise ou des cadres – Cadre – Définition – Portée Soc.		26 sep.	C	245		11-22.167
		Eligibilité – Conditions – Détermination – Portée..... * Soc.		12 avril	R	128		11-12.916
		Scrutin – Mode de scrutin – Représentation spéciale des cadres et agents de maîtrise – Scrutin séparé – Possibilité..... Soc.		29 févr.	R	81		11-11.410
Délégué du person- nel.....	<i>Institution</i>	Domaine d'application – Etablissement public administratif employant du personnel dans les conditions de droit privé – Chambre départementale d'agriculture – Portée..... * Soc.		9 oct.	R	255		11-22.350

	Jour mois	Déci- sion	Numéro	N° de pourvoi
--	--------------	---------------	--------	---------------

REPRESENTATION DES SALARIES (suite) :

Délégué syndical.....	<i>Désignation</i>	Annulation judiciaire – Exclusion – Cas – Contestation portant sur la représentativité du syndicat – Syndicat catégoriel affilié à une confédération interprofessionnelle syndicale.....	* Soc.	31 janv.	C	39	10-25.429
		Cadre de la désignation – Etablissement distinct – Définition – Portée.....	* Soc.	14 nov.	C	290	11-25.433
		Conditions – Effectif de l'entreprise – Entreprise employant moins de cinquante salariés – Désignation d'un délégué du personnel – Délégué suppléant – Possibilité – Conditions – Détermination – Portée.....	Soc.	20 juin	C	193	11-61.176
		Nombre de délégués – Nombre légal – Modification – Limites.....	Soc.	25 janv.	C	30	11-14.151
		« »	* Soc.	10 mai	R	145	11-21.356
		Remplacement – Contestation – Délai – Forclusion – Exclusion – Cas – Demande en justice aux fins de constatation du remplacement.....	Soc.	8 févr.	C	67	11-13.259
Institution représentative du personnel.....	<i>Mise en place</i>	Obligation – Carence – Effets – Subvention de fonctionnement du comité d'entreprise – Période antérieure à sa création – Constitution d'une créance – Possibilité (non).....	* Soc.	27 mars	C	110	11-11.176
	<i>Mission</i>	Mission d'assistance du salarié lors du licenciement – Limites édictées par le règlement intérieur du comité d'entreprise – Recours – Exception d'illégalité – Conditions – Détermination – Portée.....	Soc.	11 avril	C	121	11-14.476
Règles communes.....	<i>Contrat de travail</i>	Licenciement – Mesures spéciales : Autorisation administrative : Annulation par l'autorité hiérarchique de l'inspecteur du travail – Caractère définitif – Effets – Détermination – Portée	Soc.	27 nov.	C	306	11-19.266
		Annulation par la juridiction administrative – Indemnités – Détermination – Condition ...	* Soc.	27 mars	C	107	11-11.221
		Faute d'une gravité suffisante – Gravité de la faute – Appréciation par le juge judiciaire – Possibilité – Portée	Soc.	20 juin	C	194	10-28.516
		Domaine d'application – Représentants du personnel élus à la commission paritaire de droit privé d'une chambre départementale d'agriculture – Conditions – Détermination – Portée.....	Soc.	9 oct.	R	255	11-22.350
		Rupture – Mesures spéciales – Autorisation administrative – Nécessité – Salarié sous contrat à durée déterminée – Cas – Détermination.....	* Soc.	23 oct.	R	270	11-19.210
	<i>Fonctions</i>	Exercice – Modalités – Confidentialité – Portée.....	* Soc.	4 avril	C	117	10-20.845
		Temps passé pour leur exercice – Heures de délégation – Heures prises en dehors du temps de travail – Contrepartie – Repos compensateur – Conditions – Détermination – Portée.....	Soc.	9 oct.	C	256	11-23.167
	<i>Statut protecteur</i>	Domaine d'application : Administrateur d'une caisse de sécurité sociale – Mission – Exercice – Confidentialité – Moyens matériels – Conformité – Nécessité...	Soc.	4 avril	C	117	10-20.845

	Jour mois	Déci- sion	Numéro	N° de pourvoi
--	--------------	---------------	--------	---------------

REPRESENTATION DES SALARIES (suite) :

Règles communes

(suite)..... *Statut protecteur**(suite)*..... Domaine d'application *(suite)* :

Etendue – Titulaire d'un mandat extérieur – Information de l'employeur – Information préalable – Nécessité – Délai – Détermination – Portée.....

Soc. 14 sep. C 230 11-21.307

Opposabilité – Condition..... * Soc. 14 sep. C 230 11-21.307

Période de protection – Durée – Domaine d'application – Etendue – Portée.....

* Soc. 13 mars C 99 10-21.785

RESPONSABILITE CONTRACTUELLE :Dommage..... *Réparation*..... Caractères du préjudice :

Perte d'une chance – Définition..... * Civ. 1 8 mars C 47 11-14.234

Préjudice prévisible :

Applications diverses – Contrat de transport ferroviaire – Impossibilité pour un avocat d'assister son client à une audience en raison d'un retard – Remboursement du titre de transport en raison du retard ayant rendu le voyage inutile

* Civ. 1 26 sep. C 185 11-13.177

Exclusion – Applications diverses – Contrat de transport ferroviaire – Impossibilité pour un avocat d'assister son client à une audience en raison d'un retard – Dommages-intérêts réparant le préjudice professionnel (non)

Civ. 1 26 sep. C 185 11-13.177

Préjudice moral – Préjudice subi par une société – Réparation nécessaire..... Com. 15 mai C 101 11-10.278

Exonération..... *Exonération partielle*...

Faute de la victime – Faute ne présentant pas les caractères de la force majeure – Nécessité – Applications diverses – Distributeur d'eau propre à la consommation.....

* Civ. 1 28 nov. C 248 11-26.814

Exonération totale.....

Force majeure – Nécessité – Applications diverses – Distributeur d'eau propre à la consommation.....

* Civ. 1 28 nov. C 248 11-26.814

Non-cumul des deux ordres de responsabilité.....

Domaine de la responsabilité contractuelle.....

Existence d'un engagement contractuel – Caractérisation – Applications diverses – Accident survenu à un enfant dans une aire de jeux réservée à la clientèle d'un restaurant.....

Civ. 1 28 juin C 147 10-28.492

Obligation de conseil... *Domaine d'application*.....

Expert-comptable – Activités juridiques accessoires – Rédaction d'un acte de cession de droits sociaux.....

* Com. 4 déc. C 217 11-27.454

Manquement.....

Applications diverses :

Assureur – Stipulations claires et précises du contrat – Adéquation à la situation personnelle de l'assuré.....

* Civ. 1 13 déc. C 259 (3) 11-27.631

	Jour mois	Déci- sion	Numéro	N° de pourvoi
--	--------------	---------------	--------	---------------

RESPONSABILITE CONTRACTUELLE (suite) :

Obligation de conseil

(suite)..... *Manquement (suite).... Applications diverses (suite) :*

Vendeur et installateur professionnels – Présenta-
tion d'un devis avec calcul prévisionnel de
crédit d'impôt – Calcul inexact ayant détermi-
né le consentement du client.....

Civ. 1 8 mars C 49 10-21.239

Obligation de résultat... *Distributeur d'eau.....*

Fourniture d'une eau propre à la consomma-
tion – Portée.....

Civ. 1 28 nov. C 248 11-26.814

*Domaine d'applica-
tion.....*

Etendue – Détermination – Portée.....

Civ. 1 4 mai C 104 11-13.598

« »

Civ. 1 31 oct. R 227 11-24.324

Manquement.....

Caractérisation – Défaut – Applications di-
verses – Garagiste.....

* Civ. 1 4 mai C 104 11-13.598

Obligation de surveil-
lance.....

Clinique.....

Suivi médical d'une parturiente – Manque-
ment – Preuve – Charge – Détermina-
tion.....

* Civ. 1 13 déc. C 261 11-27.347

RESPONSABILITE DELICTUELLE OU QUASI DELICTUELLE :

Choses dont on a la

garde..... *Fait de la chose.....*

Chose instrument du dommage – Exclusion
– Applications diverses :

Muret en béton visible pour une personne nor-
malement attentive.....

Civ. 2 29 mars R 66 10-27.553

Tige métallique en position normale servant de
tuteur à un arbuste.....

Civ. 2 13 déc. R 206 11-22.582

Dommage..... *Préjudice certain.....*

Perte d'une chance – Pourparlers précontrac-
tuels – Gains espérés par la conclusion du
contrat (non).....

Com. 18 sep. C 163 11-19.629

Préjudice personnel....

Préjudice d'établissement :

Définition – Portée.....

* Civ. 2 13 janv. C 9 11-10.224

Préjudice distinct du déficit fonctionnel per-
manent – Portée.....

* Civ. 2 13 janv. C 9 11-10.224

Réparation.....

Action en responsabilité – Prescription –
Point de départ :

Dénonciation calomnieuse.....

Civ. 2 4 oct. C 162 11-18.050

Diffusion sur le réseau Internet – Date de la pre-
mière mise en ligne du message.....

Civ. 2 12 avril R 78 11-20.664

Exclusion – Cas – Réticence à subir dans le
futur une intervention chirurgicale.....

Civ. 1 28 juin C 148 11-19.265

Préjudice indemnifiable en raison du man-
quement du médecin à son devoir d'infor-
mation – Applications diverses.....

* Civ. 1 12 juin C 129 11-18.327

Préjudice moral – Préjudice subi par une so-
ciété – Réparation nécessaire.....

* Com. 15 mai C 101 11-10.278

Préjudice moral né du manquement d'un
chirurgien à son devoir d'information –
Evaluation – Appréciation souveraine.....

* Civ. 1 12 juil. C 165 (1) 11-17.510

	Jour mois	Déci- sion	Numéro	N° de pourvoi
--	--------------	---------------	--------	---------------

RESPONSABILITE DELICTUELLE OU QUASI DELICTUELLE (suite) :

Faute.....	<i>Assurance</i>	Délivrance d'une attestation d'assurance responsabilité obligatoire pour travaux de bâtiments – Responsabilité obligatoire pour travaux de bâtiments – Renouvellement tacite du contrat – Capacité juridique de l'assuré – Vérification – Nécessité (non)...	* Civ. 3	24 oct.	R	148	11-20.439
		Remise à l'assuré d'une attestation d'assurance – Attestation dépourvue de réserves.....	* Civ. 3	24 oct.	C	147	11-16.012
	<i>Contrôle technique automobile</i>	Conditions – Détermination.....	Com.	13 mars	R	54	11-14.459
	<i>Exclusion</i>	Applications diverses – Parti politique – Investiture d'un candidat.....	Civ. 2	13 sep.	R	143	11-16.014
	<i>Renseignements erronés</i>	Renseignements donnés sans s'informer.....	Civ. 1	20 déc.	C	274	11-28.202
Fondement de l'action.....	<i>Article 1384, alinéa 1^{er}, du code civil</i>	Exclusion – Applications diverses – Accident survenu à un enfant dans une aire de jeux réservée à la clientèle d'un restaurant.....	* Civ. 1	28 juin	C	147	10-28.492
Incendie.....	<i>Responsabilité du preneur à bail</i>	Fondement juridique – Détermination – Portée.....	* Civ. 3	19 sep.	C	123	11-10.827

RESPONSABILITE DU FAIT DES PRODUITS DEFECTUEUX :

Producteur.....	<i>Responsabilité</i>	Action en responsabilité extracontractuelle – Prescription – Délai – Détermination.....	Civ. 1	26 sep.	C	186	11-18.117
Produit.....	<i>Défectuosité</i>	Preuve par le demandeur – Caractérisation – Présomptions graves, précises et concordantes – Recherche nécessaire.....	Civ. 1	26 sep.	C	187	11-17.738

	Jour mois	Déci- sion	Numéro	N° de pourvoi
--	--------------	---------------	--------	---------------

S

SAISIE IMMOBILIERE :

Adjudication.....	<i>Enchère.....</i>	Interdiction d'enchérir – Auxiliaire de justice intervenu dans la procédure – Détermination – Portée.....	Civ. 2	18 oct.	R	178	11-23.646
	<i>Report de l'audience d'adjudication.....</i>	Demande – Forme – Défaut – Portée.....	* Civ. 2	22 févr.	R	38	11-11.914
	<i>Surenchère.....</i>	Déclaration – Nullité – Cas – Surenchère portée par un auxiliaire de justice intervenu dans la procédure.....	* Civ. 2	18 oct.	R	178	11-23.646
Conditions.....	<i>Titre authentique et exécutoire.....</i>	Définition – Jugement condamnant l'auteur d'une infraction pénale au paiement de dommages-intérêts – Décès du débiteur – Portée.....	* Civ. 2	6 janv.	C	8	10-26.644
Délais.....	<i>Délais prévus à l'article 54 du décret du 27 juillet 2006.....</i>	Caractère impératif – Portée.....	Civ. 2	13 janv.	R	12 (2)	11-13.495
Distribution du prix.....	<i>Distribution amiable...</i>	Projet de distribution :					
		Défaut de contestation dans le délai légal – Portée.....	* Civ. 2	18 oct.	R	172 (2)	11-20.314
		Ordonnance d'homologation – Recours – Détermination.....	* Civ. 2	18 oct.	R	172 (1)	11-20.314
Procédure.....	<i>Audience d'orientation.....</i>	Jugement d'orientation – Voies de recours – Appel – Forme – Défaut – Sanction – Portée.....	Civ. 2	22 févr.	C	37	10-24.410
		Renvoi de l'audience d'orientation – Demande formée par le débiteur dans l'attente de l'issue du recours formé contre la décision ayant rejeté sa demande d'aide juridictionnelle – Portée.....	* Civ. 2	16 mai	C	86	11-14.449
		Vente amiable :					
		Autorisation du juge de l'exécution :					
		Audience à laquelle l'affaire sera rappelée en vue de contrôler la réalisation de la vente :					
		Demande de délai supplémentaire formulée par le débiteur – Appréciation souveraine.....	* Civ. 2	13 janv.	R	12 (1)	11-13.495
		Demande de reprise de la procédure et de la vente forcée par le créancier – Recevabilité – Conditions – Preuve de la carence du débiteur saisi (non).....	Civ. 2	13 janv.	R	12 (1)	11-13.495
		Sursis à statuer – Possibilité (non).....	* Civ. 2	13 janv.	R	12 (2)	11-13.495
		Décision du juge de l'exécution refusant de constater la vente amiable et ordonnant la poursuite de la procédure – Pourvoi en cassation – Irrecevabilité	* Civ. 2	6 déc.	I	199	11-26.683

	Jour mois	Déci- sion	Numéro	N° de pourvoi
--	--------------	---------------	--------	---------------

SAISIE IMMOBILIERE (suite) :

Procédure (suite).....	<i>Audience d'orientation</i> (suite).....	Vente amiable (suite) :						
		Jugement constatant la vente amiable – Désintéressement intégral de tous les créanciers – Pourvoi en cassation – Recevabilité (non)....	* Civ. 2	18 oct.	I	173		11-20.450
	<i>Consignation du prix de vente</i>	Loi ordonnant une consignation sans en indiquer le lieu – Consignataire – Détermination – Portée.....	Civ. 2	6 déc.	C	203 (2)		11-24.443
	<i>Demande incidente</i>	Définition – Demande de report de l'audience d'adjudication – Portée.....	Civ. 2	22 févr.	R	38		11-11.914
	<i>Voies de recours</i>	Décisions susceptibles :						
		Adjudication – Jugement ne statuant sur aucun incident – Portée.....	* Civ. 2	6 déc.	C	198		11-24.028
		Jugement constatant la vente amiable.....	Civ. 2	6 déc.	C	203 (1)		11-24.443
Suspension des poursuites.....	<i>Jugement de liquidation judiciaire</i>	Reprise autorisée par le juge commissaire – Conditions – Détermination – Portée.....	Civ. 2	7 juin	R	104		11-18.426
Voies de recours.....	<i>Appel</i>	Jugement sur le fond du droit – Définition – Exclusion – Contestation relative au montant de la créance – Cas – Enumération...	Com.	13 mars	C	55		11-10.289
SANTE PUBLIQUE :								
Alcoolisme.....	<i>Lutte contre l'alcoolisme</i>	Propagande ou publicité – Publicité illicite en faveur de boissons alcooliques – Cas...	Civ. 1	23 févr.	C	37		10-17.887
Eaux potables.....	<i>Distributeur</i>	Obligation – Etendue – Détermination.....	* Civ. 1	28 nov.	C	248		11-26.814
Etablissement de santé.....	<i>Responsabilité contractuelle</i>	Suivi médical d'une parturiente – Manquement – Preuve – Charge – Détermination.....	Civ. 1	13 déc.	C	261		11-27.347
	<i>Responsabilité du fait d'une infection nosocomiale</i>	Responsabilité de plein droit :						
		Exonération – Conditions – Détermination.....	Civ. 1	12 juil.	C	171		11-17.072
		Sous-location par une clinique radiologique de locaux au sein d'une clinique – Exonération (non).....	* Civ. 1	12 juil.	C	171		11-17.072
Produits pharmaceutiques.....	<i>Médicaments à usage humain</i>	Défectuosité – Preuve par le demandeur – Caractérisation – Présomptions graves, précises et concordantes – Recherche nécessaire.....	* Civ. 1	26 sep.	C	187		11-17.738
Transfusion sanguine...	<i>Virus d'immunodéficience humaine</i>	Contamination – Préjudice spécifique – Connaissance par la victime de sa contamination – Absence – Portée.....	Civ. 2	22 nov.	R	191		11-21.031
	<i>Virus de l'hépatite C</i> ...	Contamination :						
		Indemnisation – Modalités – Substitution de l'ONIAM à l'Etablissement français du sang : Application – Moment – Détermination – Portée	Civ. 1	28 nov.	C	249		11-23.990

	Jour mois	Déci- sion	Numéro	N° de pourvoi
--	--------------	---------------	--------	---------------

SANTE PUBLIQUE (suite) :

Transfusion sanguine

(suite)..... *Virus de l'hépatite C*
(suite).....

Contamination (suite) :

Indemnisation – Modalités – Substitution de
l'ONIAM à l'Etablissement français du sang
(suite) :

Effets :

Absence d'opposabilité par l'ONIAM du
fait qu'il n'est pas l'auteur de la conta-
mination.....

* Civ. 1 28 nov. C 250 12-11.819

Absence de condamnation prononcée
contre l'Etablissement français du sang
– Absence d'ouverture de garantie de
l'assureur de l'Etablissement français du
sang.....

* Civ. 1 28 nov. C 250 12-11.819

Transfert des créances de l'Etablissement
français du sang envers ses assureurs
(non).....

* Civ. 1 28 nov. C 249 11-23.990

Portée

Civ. 1 28 nov. C 250 12-11.819

Préjudice spécifique – Connaissance par la vic-
time de sa contamination – Absence – Por-
tée.....

* Civ. 2 22 nov. R 191 11-21.031

SECRET PROFESSIONNEL :

Secret médical..... *Violation*..... Cas..... * Civ. 1 28 juin R 145 11-14.486

SECURITE SOCIALE :

Accident du travail..... *Procédure*..... Information de l'employeur – Etendue – Li-
mites – Nouvelles lésions survenues avant
consolidation..... Civ. 2 20 sep. C 144 11-18.892

Assujettissement..... *Généralités*..... Affiliation des salariés au régime français de
sécurité sociale – Etat étranger employeur
– Obligation de déclaration – Critères –
Condition de résidence permanente en
France – Détermination – Portée..... Soc. 28 févr. R 77 (2) 11-18.952

Personnes assujetties... Chercheur – Définition – Titulaires de
bourses de recherche au sein d'un établis-
sment d'enseignement supérieur (non)... Civ. 2 16 févr. R 27 (1) 11-10.075

Ministres des cultes et membres des congré-
gations et collectivités religieuses –
Conditions – Portée..... * Civ. 2 20 janv. R 14 10-24.615

« * Civ. 2 20 janv. R 15 10-26.873

Caisse..... *Créances*..... Prestations indues :

Action en remboursement – Procédure – Mise
en demeure – Signataire – Qualité – Détermi-
nation – Portée.....

Civ. 2 20 sep. C 145 11-23.609

Recouvrement :

Action en dommages-intérêts contre un mé-
decin – Possibilité – Existence d'une action
contre l'établissement ayant reçu le paie-
ment – Absence d'influence

* Civ. 2 8 nov. C 181 11-23.065

	Jour mois	Déci- sion	Numéro	N° de pourvoi
--	--------------	---------------	--------	---------------

SECURITE SOCIALE (suite) :

Caisse (suite).....	Créances (suite).....	Prestations indues (suite) :					
		Recouvrement (suite) :					
		Faute commise par un professionnel de santé – Réparation – Action en réparation du pré- judice subi – Possibilité (oui)	Civ. 2	8 nov.	C	181	11-23.065
		Réduction – Précarité de la situation du débi- teur – Pouvoirs des juridictions conten- tieuses.....	Civ. 2	10 mai	C	79	11-11.278
	Obligation de rensei- gner.....	Etendue – Relevé de situation individuelle – Contenu – Périodes pour lesquelles des droits ont été constitués par le versement de cotisations – Majoration pour enfants (non).....	* Civ. 2	16 févr.	C	31	11-10.646
Cotisations.....	Assiette.....	Exclusion – Bourse d'études – Condition....	Civ. 2	16 févr.	R	27 (2)	11-10.075
	Exonération.....	Bonus exceptionnel – Modulation – Critères – Portée.....	Civ. 2	20 sep.	R	146	11-22.137
	Majorations de re- tard.....	Réduction – Conditions – Bonne foi – Date d'appréciation – Portée.....	Civ. 2	29 nov.	C	193	12-13.904
	Paiement.....	Article L. 243-5, alinéa 7, du code de la sé- curité sociale – Pénalités, majorations de retard et frais de poursuites dus aux orga- nismes de sécurité sociale – Remise de plein droit :					
		Bénéficiaires – Détermination.....	Civ. 2	12 juil.	C	134	11-19.861
		Domaine d'application – Distinction suivant leur caractère privilégié ou chirographaire (non).....	Com.	16 oct.	C	187	11-22.750
	Recouvrement.....	Action en recouvrement – Procédure – Ob- servations de l'inspecteur du recouvre- ment – Délai de réponse imparti au coti- sant – Expiration – Portée.....	Civ. 2	11 oct.	C	163	11-25.108
		Mise en demeure :					
		Conditions de forme – Mention de la nature, du montant et de la période des cotisations.....	Civ. 2	29 nov.	R	194	11-25.371
		Possibilité – Conditions – Portée.....	* Civ. 2	11 oct.	C	163	11-25.108
	Réduction.....	Nombre d'heures rémunérées – Calcul :					
		Article D. 241-7 I 4° du code de la sécurité so- ciale – Application – Exclusion – Cas – In- dennité de congés payés d'un montant supé- rieur à la rémunération mensuelle brute.....	* Civ. 2	10 mai	R	80	11-14.519
		Modalités – Détermination – Portée.....	Civ. 2	10 mai	R	80	11-14.519
Financement.....	Contribution sociale généralisée.....	Nature – Portée.....	Soc.	31 mai	R	166	11-10.762
	Ressources autres que les cotisations.....	Contribution sur les dépenses de promotion des laboratoires pharmaceutiques – As- siette – Détermination – Portée.....	Civ. 2	11 oct.	R	164	11-25.452

	Jour mois	Déci- sion	Numéro	N° de pourvoi
--	--------------	---------------	--------	---------------

SECURITE SOCIALE, ACCIDENT DU TRAVAIL :

Action de la victime ou de ses ayants droit contre l'em- ployeur.....	<i>Article L. 455-1-1 du code de la sécurité sociale.....</i>	Fondement – Loi du 5 juillet 1985 – Ind- menisation complémentaire prévue par l'article L. 452-1 du code de la sécurité sociale – Exclusion (non).....	Civ. 2	12 juil.	C	135	11-20.123
Chose jugée.....	<i>Exclusion.....</i>	Cas – Appréciation faite par la juridiction du contentieux technique de l'incapacité – Juridiction du contentieux général de la sécurité sociale saisie d'une demande ayant un objet différent.....	Civ. 2	31 mai	C	94	11-16.348
Faute inexcusable de l'employeur.....	<i>Autorité du pénal.....</i>	Décision de relaxe – Absence de faute pé- nale non intentionnelle – Portée.....	Civ. 2	10 mai	R	81	11-14.739
	<i>Conditions.....</i>	Lien de causalité – Cause nécessaire – Condition suffisante.....	Civ. 2	16 févr.	R	28	11-12.143
	<i>Effets.....</i>	Réparation du préjudice : Etendue – Préjudices énumérés à l'article L. 452-3 du code de la sécurité sociale – Dommages non couverts par le livre IV du code de la sécurité sociale – Détermination – Portée.....	Civ. 2	4 avril	R	67 (1)	11-12.299
		Préjudice d'agrément – Domaine d'application – Etendue – Détermination.....	* Civ. 2	28 juin	C	127	11-16.120
		Préjudice sexuel – Distinction du préjudice sexuel du déficit fonctionnel permanent et du préjudice d'agrément.....	Civ. 2	28 juin	C	127	11-16.120
		Réparation versée directement par la caisse – Etendue : Détermination – Portée	Civ. 2	8 nov.	C	182 (1)	11-23.524
		Préjudices non énumérés à l'article L. 452-3 du code de la sécurité sociale (oui)	Civ. 2	4 avril	R	67 (2)	11-12.299
	<i>Employeur respon- sable.....</i>	Assimilation – Etablissements d'enseigne- ment technique.....	* Civ. 2	8 nov.	C	182 (2)	11-23.524
		Assurance – Recours subrogatoire contre l'auteur de la faute – Exclusion – Condi- tions – Détermination – Portée.....	Civ. 2	8 nov.	C	182 (2)	11-23.524
	<i>Faute pénale non in- tentionnelle.....</i>	Dissociation des deux fautes – Portée.....	Civ. 2	15 mars	R	46	10-15.503
	<i>Indemnisations complémentaires.....</i>	Action en majoration de rente – Préjudice in- demnisé – Perte des gains professionnels résultant de l'incapacité permanente par- tielle – Caractère forfaitaire de la rente – Portée.....	Civ. 2	4 avril	R	68	11-10.308

	Jour mois	Déci- sion	Numéro	N° de pourvoi
--	--------------	---------------	--------	---------------

SECURITE SOCIALE, ACCIDENT DU TRAVAIL (suite) :

Faute inexcusable de l'employeur (suite).....	<i>Indemnités complémentaires</i> (suite).....	Principe de réparation intégrale du préjudice (non).....	* Civ. 2	4 avril	R	68	11-10.308
		Remboursement de la majoration de rente versée par la caisse – Cotisation complé- mentaire – Imposition – Inscription au compte spécial – Absence d'influence – Portée.....	Civ. 2	11 oct.	C	165	11-22.066
	<i>Majoration de l'indem- nité</i>	Prescription – Interruption – Action pénale – Engagement de l'action – Détermina- tion.....	Civ. 2	31 mai	R	95	11-13.814
	<i>Procédure</i>	Action de la victime :					
		Action récursoire de la caisse – Inscription au compte spécial – Portée.....	* Civ. 2	11 oct.	C	165	11-22.066
		Prescription – Délai – Point de départ – Déter- mination.....	Civ. 2	12 juil.	C	136	11-17.442
Maladies profession- nelles.....	<i>Dispositions géné- rales</i>	Comité régional de reconnaissance des ma- ladies professionnelles :					
		Avis – Notification à l'employeur – Nécessité (non).....	* Civ. 2	15 mars	C	52	10-27.695
		Saisine – Information de la victime ou de ses ayants droit et de l'employeur – Nécessité....	* Civ. 2	15 mars	R	53	10-26.221
		Prise en charge :					
		Délai – Définition – Portée.....	* Civ. 2	29 nov.	C	195	11-24.269
		Refus – Nouveaux éléments médicaux – Obliga- tion de la caisse de se prononcer – Portée.....	Civ. 2	21 juin	R	110	11-20.683
		Travaux susceptibles de les provoquer – Exposition au risque – Pluralité d'employeurs – Délai de prise en charge – Détermination – Portée.....	Civ. 2	29 nov.	C	195	11-24.269
Prescription.....	<i>Point de départ</i>	Certificat médical requis par l'article L. 461-1 du code de la sécurité sociale – Détermination – Portée.....	Civ. 2	8 nov.	C	183	11-19.961
	<i>Prescription bien- nale</i>	Délai – Point de départ – Détermination.....	* Civ. 2	12 juil.	C	136	11-17.442
		« »	* Civ. 2	8 nov.	C	183	11-19.961
Prestations.....	<i>Incapacité perma- nente</i>	Taux – Détermination – Portée.....	Civ. 2	21 juin	C	111	11-13.992
Procédure.....	<i>Procédure prélimi- naire</i>	Appréciation du caractère professionnel de l'accident ou de la maladie :					
		Article R. 441-11 du code de la sécurité sociale – Application – Exclusion – Cas – Nouvelles lésions survenues avant consolidation.....	* Civ. 2	20 sep.	C	144	11-18.892
		Circonstances et causes d'un accident du travail – Observations des ayants droit de la victime décédée – Nécessité (non).....	Civ. 2	20 sep.	C	147	11-23.847

	Jour mois	Déci- sion	Numéro	N° de pourvoi
--	--------------	---------------	--------	---------------

SECURITE SOCIALE, ACCIDENT DU TRAVAIL (suite) :

Procédure (suite).....	<i>Procédure prélimi- naire (suite).....</i>	Appréciation du caractère professionnel de l'accident ou de la maladie (suite) :					
		Décision de la caisse :					
		Caractère implicite – Exclusion – Nécessité d'examen ou d'enquête complémentaire – Information de l'assuré dans le délai légal ... *	Civ. 2	11 oct.	C	166	11-23.517
		Décision de prise en charge – Innoposabilité à l'employeur – Décision de prise en charge d'une rechute de cette maladie – Opposabi- lité à l'employeur – Exclusion	Civ. 2	20 janv.	C	16	10-28.570
		Examen ou enquête complémentaire – Informa- tion de l'assuré – Délai légal – Respect – Por- tée.....	Civ. 2	11 oct.	C	166	11-23.517
		Obligation préalable d'information de l'employeur par la caisse :					
		Consultation du dossier par l'employeur – Délai pour formuler des observations – Point de départ – Détermination – Portée ...	Civ. 2	5 avril	C	69	11-12.806
		Domaine d'application – Exclusion – Ab- sence de réserves de l'employeur	Civ. 2	10 mai	R	82	11-14.733
		Respect du principe de la contradiction :					
		Domaine d'application – Exclusion – Cas – Décision de prise en charge de la maladie au titre de la législation professionnelle ré- sultant d'une décision juridictionnelle op- posable à l'employeur	Civ. 2	11 oct.	R	167	11-18.544
		Dossier constitué par la caisse – Communica- tion à l'employeur – Délai pour formuler des observations – Point de départ – Déter- mination – Portée	* Civ. 2	5 avril	C	69	11-12.806
Rente.....	<i>Assiette.....</i>	Salaire de base – Période de référence – Dé- termination.....	Civ. 2	11 oct.	C	168	10-23.415
	<i>Rente servie aux ayants droit de la victime...</i>	Assiette – Salaire annuel de la victime – Dé- termination – Modalités – Portée.....	Civ. 2	15 mars	R	47	11-11.911
Temps et lieu du tra- vail.....	<i>Preuve.....</i>	Appréciation souveraine..... *	Civ. 2	15 mars	R	44	10-27.320

SECURITE SOCIALE, ALLOCATION VIEILLESSE POUR PERSONNES NON SALARIEES :

Contribution de solida- rité.....	<i>Assujettissement.....</i>	Exclusion – Cas – Sociétés d'assurance – Sociétés propriétaires des immeubles qu'elles occupent – Loyers théoriques – Portée.....	Civ. 2	31 mai	R	96	11-14.518
Professions indus- trielles et commer- ciales.....	<i>Affiliation.....</i>	Conditions :					
		Capacité d'exercer le commerce de l'assuré (non)..... *	Civ. 2	20 janv.	C	17	10-27.127

	Jour mois	Déci- sion	Numéro	N° de pourvoi
--	--------------	---------------	--------	---------------

SECURITE SOCIALE, ALLOCATION VIEILLESSE POUR PERSONNES NON SALARIEES (suite) :

Professions industrielles et commerciales (suite).....	Affiliation (suite).....	Conditions (suite) :						
		Exercice effectif par l'assuré d'une activité professionnelle comportant inscription au registre du commerce et des sociétés.....	Civ. 2	20 janv.	C	17		10-27.127

SECURITE SOCIALE, ALLOCATIONS DIVERSES :

Allocation aux adultes handicapés.....	Attribution.....	Conditions – Loi n° 2006-1666 du 21 décembre 2006 – Décret d'application – Publication – Défaut – Portée.....	Civ. 2	21 juin	C	112		11-20.578
Allocation de logement sociale.....	Paiement.....	Paiement entre les mains du bailleur – Conditions – Logement répondant aux exigences de l'article L. 831-3 du code de la sécurité sociale – Défaut – Portée.....	Civ. 2	29 nov.	R	196		11-20.091
	Prestations indues.....	Action en remboursement – Destinataire – Détermination.....	Civ. 2	16 févr.	C	29		11-11.264
		« * »	* Civ. 2	29 nov.	R	196		11-20.091
Allocation spécifique de cessation anticipée d'activité.....	Attribution.....	Bénéficiaires – Ouvriers dockers professionnels et personnels portuaires de manutention – Conditions – Exercice d'une activité rémunérée par un port ou une chambre de commerce et d'industrie.....	* Civ. 2	10 mai	C	83		10-27.254
		Conditions – Détermination – Portée.....	Civ. 2	10 mai	C	83		10-27.254
Protection complémentaire en matière de santé.....	Ouverture des droits...	Conditions – Ressources – Ressources effectivement perçues au cours de la période des douze mois civils précédant la demande – Ressources versées au titre de cette période et perçues <i>a posteriori</i> – Portée.....	Civ. 2	15 mars	C	48		11-10.163
SECURITE SOCIALE, ASSURANCES SOCIALES :								
Invalidité.....	Pension.....	Calcul – Salaire annuel moyen – Détermination – Salaires ayant donné lieu, dans la limite du plafond, au paiement de la fraction des cotisations d'assurances sociales afférente aux risques maladie, invalidité et décès.....	Civ. 2	16 févr.	C	30		10-27.018
		Conditions – Ouverture des droits – Appréciation – Moment – Portée.....	Civ. 2	5 avril	C	70		11-13.378
		Obtention – Obtention sans incidence sur la détermination du taux d'incapacité permanente – Portée.....	* Civ. 2	21 juin	C	111		11-13.992
		Sommes versées sur un compte – Insaisissabilité – Etendue – Portée.....	* Civ. 2	7 juin	C	103		11-19.622
Maladie.....	Frais d'hospitalisation.....	Prestations en sus du forfait GHS – Prise en charge – Conditions – Détermination – Portée.....	Civ. 2	31 mai	C	97		11-19.789
	Frais de transport.....	Remboursement – Transport en voiture de petite remise – Exclusion – Portée.....	Civ. 2	10 mai	C	84		11-17.980
	Frais dentaires.....	Frais de prothèse dentaire – Remboursement – Prothèse conjointe – Cotation prévue pour le supplément pour plaque de base métallique – Application (non).....	Civ. 2	21 juin	R	113		11-20.722

	Jour mois	Déci- sion	Numéro	N° de pourvoi
--	--------------	---------------	--------	---------------

SECURITE SOCIALE, ASSURANCES SOCIALES (suite) :

Maladie (suite).....	<i>Indemnité journalière</i>	Bénéficiaires – Travailleurs à domicile – Conditions – Application de l'article R. 313-3 du code de la sécurité sociale – Portée.....	* Civ. 2	20 déc.	C	207	11-26.676
		Durée – Délai maximum de trois ans – Assuré atteint d'une maladie sans lien avec une affection de longue durée – Nombre maximum d'indemnités journalières – Calcul – Modalités – Détermination – Portée.....	Civ. 2	15 mars	C	49	11-13.453
		Durée de travail – Conditions – Dispositions particulières pour certaines catégories d'assurés sociaux – Abrogation de l'article 97 § 2 du décret n° 45-0179 du 29 décembre 1945 – Arrêté ministériel du 21 juin 1968 modifié ne recevant plus application – Portée.....	Civ. 2	20 déc.	C	207	11-26.676
		Suppression – Infraction au règlement des malades – Assuré quittant la circonscription de la caisse avant d'en avoir reçu l'autorisation.....	Civ. 2	20 sep.	C	148	11-19.181
	<i>Prestations</i>	Maintien :					
		Période – Bénéficiaire d'un revenu de remplacement au titre de l'assurance chômage – Influence – Détermination – Portée.....	Civ. 2	8 nov.	C	184	10-28.378
		Travailleur involontairement privé d'emploi – Conditions – Perception d'un revenu de remplacement – Définition – Admission au bénéfice du revenu de remplacement – Portée.....	Civ. 2	11 oct.	C	169	11-14.179
Prestations (dispositions générales).....	<i>Frais médicaux</i>	Honoraires du praticien – Honoraires de surveillance médicale – Cumul – Conditions – Portée.....	Civ. 2	8 nov.	R	185	11-23.813
		Tarifification :					
		Acte de guidage échographique – Cotation associée avec un autre acte – Conditions – Détermination – Portée.....	Civ. 2	12 juil.	R	137	11-23.043
		Association d'actes – Modalités – Actes d'angiographie de l'œil.....	Civ. 2	20 sep.	R	149	10-27.918
	<i>Frais pharmaceutiques</i>	Médicament – Prix de vente au public – Opposabilité aux tiers – Conditions – Portée.....	Civ. 2	8 nov.	C	186	11-21.540
		Remboursement – Préparations magistrales – Définition – Portée.....	Civ. 2	12 juil.	C	138	11-21.006
	<i>Prestations indues</i>	Tarifification des soins – Etablissements d'hébergement des personnes âgées dépendantes – Recouvrement :					
		Modalités – Déduction des sommes allouées au titre du forfait de soins – Application de l'article R. 133-9-1 du code de la sécurité sociale – Exclusion – Portée.....	Civ. 2	29 nov.	C	197 (1)	11-23.523
		Sommes déduites des versements ultérieurs au titre du forfait de soins :					
		Sommes devant relever du forfait de soins – Office du juge	* Civ. 2	29 nov.	C	197 (2)	11-23.523

	Jour mois	Déci- sion	Numéro	N° de pourvoi
--	--------------	---------------	--------	---------------

SECURITE SOCIALE, ASSURANCES SOCIALES (suite) :

Prestations (disposi- tions générales) (suite).....	<i>Prestations indues</i> (suite).....	Tarification des soins – Etablissements d’hé- bergement des personnes âgées dépen- dantes – Recouvrement (suite) :			
		Sommes déduites des versements ultérieurs au titre du forfait de soins (suite) :			
		Sommes relevant du forfait de soins – Néces- sité	Civ. 2	29 nov.	C 197 (2) 11-23.523
Tiers responsable.....	<i>Recours des caisses</i>	Assiette – Indemnités journalières de mala- die et prestations d’invalidité – Conditions – Détermination – Portée.....	Civ. 2	13 janv.	C 13 10-28.076
		Indemnité forfaitaire de gestion – Frais non compris dans les dépens – Distinction – Portée.....	* Civ. 2	12 avril	C 73 11-12.808
Vieillesse.....	<i>Pension</i>	Arrérages – Arrérages reçus de bonne foi – Bénéficiaires – Enfants du disparu – Por- tée.....	* Civ. 2	21 juin	C 114 11-16.050
		Conditions – Périodes d’assurance :			
		Assimilation – Périodes de présence sous les drapeaux :			
		Lieu de l’assujettissement au régime spécial d’un militaire	* Civ. 2	12 juil.	C 139 11-18.600
		Services accomplis à l’étranger par un mili- taire après la durée légale – Validation – Absence d’influence	Civ. 2	12 juil.	C 139 11-18.600
		Détermination – Portée.....	* Civ. 2	20 janv.	R 14 10-24.615
		«	* Civ. 2	20 janv.	R 15 10-26.873
		Information des assurés – Relevé de situa- tion individuelle – Contenu – Périodes pour lesquelles des droits ont été consti- tués par le versement de cotisations – Ma- joration pour enfants (non).....	Civ. 2	16 févr.	C 31 11-10.646
		Paiement – Personne présumée absente – Droits acquis – Bénéficiaires – Conditions – Détermination – Portée.....	Civ. 2	21 juin	C 114 11-16.050
		Pension de réversion – Liquidation – De- mande – Forme de la demande – Régulari- sation – Imprimé réglementaire.....	Civ. 2	15 mars	C 50 11-10.111
SECURITE SOCIALE, CONTENTIEUX :					
Contentieux général....	<i>Compétence maté- rielle</i>	Créances des caisses – Réduction.....	* Civ. 2	10 mai	C 79 11-11.278
	<i>Procédure</i>	Convocation des parties :			
		Modalités – Partie domiciliée à l’étranger.....	Civ. 2	10 mai	C 85 11-15.508
		Notification – Notification à une personne rési- dant à l’étranger – Notification à une per- sonne résidant au Maroc – Notification au destinataire en temps utile (non) – Article 688 du code de procédure civile – Application – Portée.....	Civ. 2	31 mai	R 98 10-28.350
		Instance – Saisine du tribunal des affaires de sécurité sociale – Saisine directe par le sa- lié après refus de la caisse de reconnaître l’origine professionnelle de l’accident et de saisir la commission de recours amiable – Portée.....	* Civ. 2	21 juin	R 110 11-20.683

	Jour mois	Déci- sion	Numéro	N° de pourvoi
--	--------------	---------------	--------	---------------

SECURITE SOCIALE, CONTENTIEUX (suite) :

Contentieux général

(suite).....	Procédure (suite).....	Prescription – Prescription biennale – Article L. 243-6 du code de la sécurité sociale – Domaine d’application – Détermination – Portée.....	Civ. 2	5 avril	C	71	11-14.527
		Procédure gracieuse préalable – Commission de recours amiable – Saisine :					
		Conditions – Réclamation contre une décision d’un organisme de sécurité sociale – Défaut – Applications diverses – Exception d’impossibilité par l’employeur d’une décision de la caisse.....	Civ. 2	20 déc.	R	208	11-26.621
		Refus de la caisse – Effets – Saisine directe du tribunal des affaires de sécurité sociale par le salarié relative à sa nouvelle demande de reconnaissance de l’origine professionnelle de l’accident – Portée.....	* Civ. 2	21 juin	R	110	11-20.683

Contentieux spéciaux.....

Contentieux technique.....

		Cour nationale de l’incapacité et de la tarification – Procédure – Non comparution de l’appelant – Décision sur le fond – Décision requise par l’intimé – Défaut – Portée.....	Civ. 2	15 mars	C	51	11-10.049
		Fixation du taux d’incapacité permanente partielle d’un salarié – Respect du contradictoire – Caisse – Communication de pièces avant l’ouverture des débats devant le tribunal du contentieux de l’incapacité – Défaut – Régularisation en appel – Exclusion – Portée.....	Civ. 2	16 févr.	R	32	11-12.617
		Maladies professionnelles – Reconnaissance du caractère professionnel d’une maladie par la caisse – Procédure – Comité régional de reconnaissance des maladies professionnelles :					
		Avis – Notification à l’employeur – Nécessité (non).....	Civ. 2	15 mars	C	52	10-27.695
		Saisine – Information de la victime ou de ses ayants droit et de l’employeur – Nécessité....	Civ. 2	15 mars	R	53	10-26.221
	<i>Expertise technique.....</i>	Médecin expert – Rémunération – Fixation – Modalités – Détermination.....	* Civ. 2	16 févr.	R	26	11-12.157
		Procédure – Formalités – Conclusions motivées de l’expert – Victime de l’accident du travail – Communication – Portée.....	Civ. 2	20 sep.	C	150	11-24.173

Preuve..... *Procès-verbaux des contrôleurs de la sécurité sociale.....*

		Communication des observations des agents à l’assujéti :					
		Communication suffisante.....	* Civ. 2	16 févr.	R	33	11-12.166
		Délai de réponse – Expiration – Mise en recouvrement – Possibilité (oui).....	* Civ. 2	11 oct.	C	163	11-25.108
		Intégralité du rapport – Nécessité (non).....	Civ. 2	16 févr.	R	33	11-12.166

SECURITE SOCIALE, PRESTATIONS FAMILIALES :

Allocations familiales.....

	<i>Objet.....</i>	Portée.....	* Civ. 1	15 févr.	C	28	11-11.000
--	-------------------	-------------	----------	----------	---	----	-----------

	Jour mois	Déci- sion	Numéro	N° de pourvoi
--	--------------	---------------	--------	---------------

SECURITE SOCIALE, PRESTATIONS FAMILIALES (suite) :

Prestations.....	<i>Bénéficiaires.....</i>	Enfant mineur étranger résidant en France :						
		Conditions – Production du certificat médical délivré par l’Office français de l’immigration et de l’intégration – Portée.....	* Civ. 2	11 oct.	C	170		11-26.526
		Régularité du séjour en France – Appréciation – Modalités – Détermination.....	Civ. 2	11 oct.	C	170		11-26.526
	<i>Ouverture du droit.....</i>	Date – Fixation – Certificat de contrôle médical délivré par l’Office national d’immigration – Portée.....	* Civ. 2	11 oct.	C	170		11-26.526

SECURITE SOCIALE, REGIMES SPECIAUX :

Clercs et employés de notaires.....	<i>Régime de retraite.....</i>	Pension – Bonification de durée d’assurance – Conditions – Nature – Portée.....	* Civ. 2	12 juil.	R	130		10-24.661
Fonctionnaires.....	<i>Assurances sociales....</i>	Invalidité – Invalidité ne résultant pas du service – Pension civile d’invalidité – Imputation – Modalités – Détermination – Portée.....	Civ. 2	25 oct.	R	180		11-24.029
Marins.....	<i>Accident du travail.....</i>	Accident survenu au service du navire à quai – Prise en charge – Détermination.....	Civ. 2	20 janv.	C	18		09-72.324
		Article 21, 2 ^e alinéa, du décret-loi du 17 juin 1938 – Plafond :						
		Domaine d’application – Détermination – Portée.....	Civ. 2	21 juin	R	115		11-11.659
		Pluralité d’ayants droit – Prise en compte de la pension de réversion servie à l’ayant droit qui n’est pas en situation de cumul (non).....	* Civ. 2	21 juin	R	115		11-11.659
Mines.....	<i>Caisse régionale du régime de la sécurité sociale dans les mines.....</i>	Agent – Affiliation – Droit d’option – Affiliation au régime minier à la date de création de la caisse – Affiliation ultérieure au régime général – Demande de liquidation des droits à pension au titre du régime minier – Cumul d’une pension minière avec un emploi au sein d’un organisme du régime de la sécurité sociale dans les mines – Possibilité (non).....	Civ. 2	31 mai	C	99		11-14.706
Personnel actif ou retraité des sociétés et des écuries de course.....	<i>Régime de retraite.....</i>	Régime de retraite complémentaire – Pension – Allocation de retraite supplémentaire – Nature – Détermination – Portée...	* Soc.	3 juil.	R	206 (2)		10-23.013
SNCF.....	<i>Recours.....</i>	Accident de la circulation – Prestations – Salaires et accessoires du salaire – Assiette – Détermination – Portée.....	* Civ. 2	28 juin	R	117		11-19.715

	Jour mois	Déci- sion	Numéro	N° de pourvoi
--	--------------	---------------	--------	---------------

SEPARATION DES POUVOIRS :

Acte administratif.....	Acte réglementaire.....	Illégalité prononcée par le juge administratif – Portée.....	Soc.	16 févr.	C	72	10-27.943
	Appréciation de la légalité, de la régularité ou de la validité.....	Incompétence judiciaire – Etranger – Mesure d'éloignement – Appréciation de la légalité.....	* Civ. 1	23 mai	C	113	11-30.372
Compétence judiciaire.....	Domaine d'application.....	Action en réparation des dommages causés par tout véhicule et dirigée contre une personne morale de droit public – Conditions – Dommage trouvant sa cause déterminante dans l'action d'un véhicule – Cause déterminante du dommage – Caractérisation – Défaut – Portée.....	* Civ. 1	23 févr.	C	38	10-27.336
		Communications électroniques – Implantation des stations radioélectriques – Litige opposant un opérateur de communications électroniques à des usagers ou des tiers – Cas – Indemnisation des dommages causés par l'implantation ou le fonctionnement d'une station radioélectrique n'ayant pas le caractère d'un ouvrage public.....	Civ. 1	17 oct.	R	207	10-26.854
		Contentieux de la voie de fait – Voie de fait – Définition :					
		Acte manifestement insusceptible de se rattacher à un pouvoir de l'administration – Exclusion – Cas – Arrêté de reconduite à la frontière d'un étranger.....	Civ. 1	4 mai	C	105	10-28.652
		Atteinte portée par l'administration au droit de propriété – Exclusion – Applications diverses – Occupation sans droit ni titre d'un terrain privé par l'administration – Acceptation tacite du propriétaire.....	Civ. 3	19 déc.	R	197	11-21.616
		Mesure d'exécution forcée irrégulière d'une décision de l'administration – Exclusion – Cas – Mesure d'exécution forcée d'un arrêté de reconduite à la frontière d'un étranger.....	* Civ. 1	4 mai	C	105	10-28.652
		Litige entre personnes privées – Action en responsabilité engagée par le bénéficiaire d'un permis de construire contre l'auteur d'un recours pour excès de pouvoir abusif – Nature particulière du recours pour excès de pouvoir – Absence d'influence.....	Civ. 3	9 mai	R	71	11-13.597
		Litige relatif à un contrat de droit privé – Cas – Recouvrement par une collectivité publique d'une créance de droit privé – Emission de titres de perception exécutoires – Contestation – Contestation non détachable du recouvrement de la créance.....	Civ. 1	22 mars	C	73	11-14.304
	Exclusion.....	Cas :					
		Communications électroniques – Implantation des stations radioélectriques :					
		Action tendant à interdire à un opérateur de mettre en œuvre un projet d'implantation d'antennes-relais pour des motifs liés au risque de perturbation du fonctionnement d'un implant	* Civ. 1	17 oct.	C	208	11-19.259

	Jour mois	Déci- sion	Numéro	N° de pourvoi
--	--------------	---------------	--------	---------------

SEPARATION DES POUVOIRS (suite) :

Compétence judiciaire

(suite)..... *Exclusion (suite)*..... Cas *(suite)* :Communications électroniques – Implantation
des stations radioélectriques *(suite)* :Implantation régulièrement autorisée sur une
propriété privée ou sur le domaine public –
Action aux fins d'interruption, d'interdic-
tion, d'enlèvement ou de déplacement :Motifs liés à la protection de la santé pu-
blique ou aux brouillages préjudiciables
– Fondement de l'action – Absence d'in-
fluence..... * Civ. 1 17 oct. R 207 10-26.854

« Civ. 1 17 oct. C 208 11-19.259

Portée..... Civ. 3 19 déc. C 198 11-23.566

Contentieux des étrangers – Appréciation de la
légalité de la mesure d'éloignement..... * Civ. 1 23 mai C 113 11-30.372

Litige relatif à un ouvrage public :

Définition – Etendue – Limites – Action en
réparation d'un dommage trouvant sa
cause déterminante dans l'action d'un vé-
hicule – Portée Civ. 1 23 févr. C 38 10-27.336Mise en cause d'un ouvrage public – Caracté-
risation – Applications diverses – Action
en réparation du préjudice subi du fait des
nuisances sonores causées par le passage
d'hélicoptères appartenant à une base aéro-
nautique – Portée * Civ. 1 23 févr. C 38 10-27.336Litige relatif à une opération de police adminis-
trative – Police administrative – Objet :

Cas :

Exécution forcée d'un arrêté de reconduite
à la frontière d'un étranger..... * Civ. 1 4 mai C 105 10-28.652Interpellation aux fins de placement en ré-
tention administrative d'un étranger fai-
sant l'objet d'une mesure d'éloigne-
ment..... * Civ. 1 28 mars C 79 11-30.454

Détermination – Portée Civ. 1 28 mars C 79 11-30.454

Nécessité d'apprécier la légalité, la régularité ou
la validité d'un acte administratif – Domaine
d'application – Appréciation de la légalité de
la mesure d'éloignement prise à l'encontre
d'un ressortissant étranger..... * Civ. 1 23 mai C 113 11-30.372

Contrat de travail..... *Licenciement*..... Salarié protégé – Autorisation administrative
– Compétence judiciaire – Procédure de
licenciement postérieure à la notification
de l'autorisation administrative – Appré-
ciation – Possibilité..... * Soc. 4 juil. C 210 10-28.799

Elections..... *Elections profession-
nelles*..... Comité d'entreprise et délégué du personnel
– Répartition des sièges – Absence d'ac-
cord des parties – Compétence adminis-
trative..... * Soc. 20 juin C 190 (2) 11-19.643

SERVITUDE :

Constitution..... *Titre*..... Remplacement par un acte authentique men-
tionnant l'existence de la servitude – Im-
possibilité..... Civ. 3 12 avril C 59 10-28.015

	Jour mois	Déci- sion	Numéro	N° de pourvoi
--	--------------	---------------	--------	---------------

SERVITUDE (suite) :

Servitude conventionnelle.....	<i>Définition</i>	Exclusion – Cas – Mise à disposition d'un terrain pour implanter un transformateur EDF.....	* Civ. 3	13 juin	C	95	10-21.788
		Réseau de distribution électrique – Fonds dominant – Caractère – Absence – Portée.....	Civ. 3	13 juin	C	95	10-21.788
Servitudes diverses.....	<i>Plantations</i>	Elagage – Droit imprescriptible – Restriction – Caractère d'ordre public – Défaut – Portée.....	Civ. 3	13 juin	R	96	11-18.791
Servitudes légales.....	<i>Passage</i>	Assiette – Modalités – Nécessité.....	Civ. 3	5 sep.	C	115	11-22.276
		Enclave – Enclave résultant de la division du fonds – Définition.....	Civ. 3	17 oct.	C	146	11-24.811

SOCIETE (règles générales) :

Associés.....	<i>Obligations</i>	Augmentation – Conditions – Consentement de l'associé – Domaine d'application – Appels de fonds – Portée.....	Com.	10 juil.	C	156	11-14.267
		<i>Qualité</i>	Epoux commun en biens :				
		Apport ensemble en numéraire – Effets – Qualité d'associé attribuée à chacun d'eux.....	Com.	15 mai	R	102	11-13.240
		Souscription de parts sociales pendant le mariage – Nature commune des parts – Conditions – Portée.....	* Civ. 1	4 juil.	R	155	11-13.384
	<i>Répartition de dividendes aux associés</i>	Démembrement des parts sociales – Dividendes – Existence juridique – Conditions – Détermination.....	Com.	18 déc.	C	230 (2)	11-27.745
Dissolution.....	<i>Causes</i>	Réalisation de l'objet social – Caractérisation – Défaut – Cas – Cessation de l'activité commerciale, maintien déficitaire et artificiel de la société.....	Com.	20 nov.	C	210	11-27.835
		<i>Perte de la personnalité morale</i>	Opposabilité aux tiers – Conditions – Publication au registre du commerce et des sociétés :				
		Connaissance antérieure par le tiers des causes de cette dissolution – Absence d'influence... * Com.	11 sep.	C	160	11-11.141	
		Nécessité.....	Com.	11 sep.	C	160	11-11.141
Groupe de sociétés.....	<i>Filiales</i>	Contrats avec des tiers – Responsabilité de la société mère – Conditions – Immixtion dans les relations contractuelles – Apparence trompeuse – Constatations nécessaires.....	Com.	12 juin	C	121	11-16.109
Parts sociales.....	<i>Cession</i>	Clause de garantie de la valeur – Défaut de stipulation sur sa transmissibilité – Cession au sous-acquéreur des parts – Signification au cédant initial – Portée – Opposabilité de la clause.....	Com.	9 oct.	C	182	11-21.528

	Jour mois	Déci- sion	Numéro	N° de pourvoi
--	--------------	---------------	--------	---------------

SOCIETE (règles générales) (suite) :

Parts sociales (<i>suite</i>)....	<i>Cession (suite)</i>	Nullité – Action en nullité – Prescription triennale – Domaine d’application – Eten- due.....	Com.	20 mars		59	11-13.534
		Prix – Fixation – Fixation par expert :					
		Désignation de l’expert :					
		Désignation judiciaire – Jurisdiction compé- tente – Président du tribunal statuant en la forme des référés et sans recours	* Civ. 3	28 mars	C	53 (2)	10-26.531
		Excès de pouvoir – Exclusion – Inobservation par le président des conditions d’applica- tion de l’article 1843-4 du code civil	Com.	15 mai	C	98 (2)	11-17.866
		Recours contre la décision – Seul cas, excès de pouvoir	Com.	3 mai	I	90	11-16.349
		Renonciation de l’expert – Désignation de son remplaçant – Recours uniquement en cas d’excès de pouvoir.....	Com.	15 mai	I	103	11-12.999
Représentation en jus- tice.....	<i>Délégation de pou- voir</i>	Conditions – Durée déterminée – Nécessité (non).....	* Com.	17 janv.	C	9	10-24.811
Société en formation...	<i>Personnalité morale</i>	Défaut – Effets – Convention :					
		Nullité.....	Com.	21 févr.	R	49 (1)	10-27.630
		Nullité absolue – Régularisation postérieure à l’immatriculation de la société – Exclusion...	Com.	21 févr.	R	49 (2)	10-27.630
	<i>Personnes ayant agi en son nom</i>	Reprise des engagements – Défaut – Sanc- tion.....	* Com.	21 févr.	R	49 (2)	10-27.630
SOCIETE A RESPONSABILITE LIMITEE :							
Entreprise uniperson- nelle à responsabilité limitée.....	<i>Gérant</i>	Rémunération – Fixation – Décision à réper- torier dans un registre – Nécessité.....	Com.	25 sep.	C	169	11-22.337
Expertise de gestion....	<i>Désignation de l’ex- pert</i>	Conditions – Opération de gestion – Quali- fication – Exclusion – Décision d’augmen- ter le capital social de la société.....	Com.	25 sep.	C	170	11-18.312
Gérant.....	<i>Cessation des fonc- tions</i>	Révocation par les associés – Effets – Stipu- lation antérieure allouant une indemnité – Montant dissuasif portant atteinte à la libre révocabilité – Portée – Nullité de la stipulation.....	Com.	6 nov.	C	202	11-20.582
	<i>Rémunération</i>	Compétence :					
		Exclusion – Associés hors assemblée.....	* Com.	25 sep.	C	171	11-22.754

	Jour mois	Déci- sion	Numéro	N° de pourvoi
--	--------------	---------------	--------	---------------

SOCIETE A RESPONSABILITE LIMITEE (suite) :

Gérant (suite).....	Rémunération (suite)...	Compétence (suite) :						
		Statuts ou assemblée des associés.....	Com.	25 sep.	C	171		11-22.754
Statuts.....	Modification.....	Majorité statutaire requise – Inobservation – Sanction – Nullité des décisions modifiant les statuts (non).....	Com.	30 mai	C	111		11-16.272

SOCIETE ANONYME :

Actionnaires.....	Actions indivises.....	Représentation des copropriétaires – Choix du mandataire – Désaccord – Effets – Désignation de l'un d'entre eux par le juge :						
		Méconnaissance de l'égalité des actionnaires (non).....	Com.	10 juil.	R	157 (2)		11-21.789
		Possibilité.....	Com.	10 juil.	R	157 (1)		11-21.789
Augmentation de capital.....	Droit préférentiel de souscription.....	Suppression – Délibération de l'assemblée générale – Conditions – Inscription à l'ordre du jour.....	Com.	25 sep.	R	172		11-17.256

SOCIETE CIVILE :

Associés.....	Clauses statutaires d'exclusion.....	Conditions – Organe compétent – Décision d'exclusion simple faculté pour le gérant – Prononcé statutairement conféré au gérant – Validité.....	Com.	20 mars	R	60		11-10.855
	Décisions collectives...	Modalités d'adoption – Acte – Applications diverses – Déclarations fiscales signées par les associés (non).....	Com.	12 juin	C	122		11-17.042
	Obligations.....	Dettes sociales – Paiement – Obligation à la dette – Bénéficiaires :						
		Créancier tiers par rapport à la société – Nécessité.....	* Com.	3 mai	R	91		11-14.844
		Exclusion – Coassocié créancier de la société...	Com.	3 mai	R	91		11-14.844
	Retrait.....	Qualification – Droit exclusivement attaché à la personne de l'associé – Effets – Droit non susceptible d'être exercé par un créancier de cet associé.....	Com.	4 déc.	R	222		11-14.592
		Retrait autorisé par justice – Justes motifs – Définition.....	Civ. 3	28 mars	C	53 (1)		10-26.531
Société agricole.....	Groupement agricole d'exploitation en commun.....	Dissolution – Causes – Extinction de l'objet social – Cas – Exclusion :						
		Inobservation des conditions de reconnaissance de la société civile en qualité de GAEC.....	Com.	20 nov.	C	211 (2)		10-25.081
		Retrait de l'un des deux associés.....	Com.	20 nov.	C	211 (1)		10-25.081

	Jour mois	Déci- sion	Numéro	N° de pourvoi
--	--------------	---------------	--------	---------------

SOCIETE CIVILE IMMOBILIERE :

Cautionnement.....	<i>Cautionnement donné par la société.....</i>	Engagement non compris dans l'objet social – Validité – Conditions – Engagement non contraire à l'intérêt social – Détermination.....	Civ. 3	12 sep.	C	121	11-17.948
Parts sociales.....	<i>Cession.....</i>	Prix – Fixation – Fixation par expert – Désignation de l'expert – Désignation judiciaire – Juridiction compétente – Président du tribunal statuant en la forme des référés et sans recours.....	Civ. 3	28 mars	C	53 (2)	10-26.531

SOCIETE CIVILE PROFESSIONNELLE :

Associés.....	<i>Décès.....</i>	Effets – Droits des héritiers ou légataires – Droit aux bénéfices distribuables de la société – Durée – Détermination.....	Civ. 1	12 juil.	C	172	11-18.453
	<i>Responsabilité.....</i>	Action – Défendeur – Qualité – Détermination.....	Civ. 1	8 mars	C	50	11-14.811
	<i>Retrait.....</i>	Effets – Parts sociales – Cession ou rachat par la société – Délai – Expiration – Réinstallation de l'associé retrayant – Condition.....	Civ. 1	12 juin	R	132	11-18.472
Fonctionnement.....	<i>Responsabilité.....</i>	Régime – Solidarité avec l'associé – Portée.....	* Civ. 1	8 mars	C	50	11-14.811

SOCIETE COMMERCIALE (règles générales) :

Comptes sociaux.....	<i>Publicité des comptes.....</i>	Dépôt au greffe – Omission – Effets – Action en justice – Absence d'intérêt particulier.....	Com.	3 avril	R	75	11-17.130
Filiale et participation.....	<i>Information.....</i>	Franchissement de seuil – Déclaration – Défaut – Assemblée générale – Pouvoirs du bureau – Détermination.....	Com.	15 mai	R	104	10-23.389
Fusion.....	<i>Fusion-absorption.....</i>	Effets – Substitution d'une personne morale distincte – Syndic de copropriété – Nomination d'un nouveau syndic par un vote de l'assemblée générale – Nécessité.....	* Civ. 3	29 févr.	C	34	10-27.259
Valeurs mobilières émises par les sociétés par actions.....	<i>Actions.....</i>	Cession – Clause statutaire d'agrément – Décision d'agrément :					
		Caractère pur et simple – Nécessité.....	* Com.	17 janv.	C	10	09-17.212

	Jour mois	Déci- sion	Numéro	N° de pourvoi
--	--------------	---------------	--------	---------------

SOCIETE COMMERCIALE (règles générales) (suite) :

Valeurs mobilières
émises par les sociétés
par actions
(suite).....

<i>Actions</i> (suite).....	Cession – Clause statutaire d’agrément – Décision d’agrément (suite) :				
	Conditions réputées non écrites.....	Com.	17 janv.	C 10	09-17.212
<i>Obligations remboursables en actions</i>	Masse des obligataires :				
	Durée – Détermination.....	Com.	10 juil.	C 158 (1)	11-22.898
	Pouvoirs – Autorisation préalable des modifications du contrat d’émission – Cas – Réduction du capital social à zéro et annulation consécutive des obligations.....	Com.	10 juil.	C 158 (2)	11-22.898

SOCIETE COOPERATIVE :

Coopérative agricole... <i>Production laitière</i>	Quotas fixés conformément à la Règlementation européenne – Dépassement – Pénalités – Système de financement sous forme de prêts consentis aux producteurs de lait – Comportement frauduleux – Portée.....	Civ. 1	26 sep.	R 188	11-12.941
--	---	--------	---------	-------	-----------

SOCIETE D'AMENAGEMENT FONCIER ET D'ETABLISSEMENT RURAL :

Liquidation judiciaire.....	<i>Actif</i>	Immeuble – Cession – Vente de gré à gré autorisée par le juge-commissaire – Droit de préemption de la SAFER – Conditions – Respect des prix et conditions déterminés par le juge-commissaire – Nécessité.....	Civ. 3	19 sep.	C 129	10-21.858
Préemption.....	<i>Conditions d'exercice</i>	Notification – Prix et conditions de vente – Substitution d’acquéreur – Effets – Détermination.....	Civ. 3	3 mai	C 65	11-10.788
	<i>Exercice</i>	Objet – Exclusion – Acquisition par un cohéritier sur licitation amiable – Adjudication par l’effet d’une clause de substitution – Absence d’influence.....	Civ. 3	1 ^{er} févr.	C 22	11-11.972
Rétrocession.....	<i>Suppression d'une unité économique</i>	Autorisation préalable – Exclusion – Cas – Morcellement de l’exploitation par le précédent propriétaire antérieur à l’opération de rétrocession.....	Civ. 3	4 juil.	R 104	11-19.603

SOCIETE EN NOM COLLECTIF :

Associés.....	<i>Obligation aux dettes sociales</i>	Qualité – Exclusion – Coobligés de la société – Effet envers le porteur d’un chèque...	Com.	20 mars	C 61	10-27.340
---------------	---	--	------	---------	------	-----------

SOCIETE PAR ACTIONS SIMPLIFIEE :

Contrôle.....	<i>Commissaires aux comptes</i>	Durée des fonctions – Cessation anticipée – Radiation du registre du commerce et des sociétés – Conditions – Remplacement – Nécessité.....	Com.	6 nov.	C 203	11-30.648
---------------	---------------------------------------	--	------	--------	-------	-----------

	Jour mois	Déci- sion	Numéro	N° de pourvoi
--	--------------	---------------	--------	---------------

SOCIETE PAR ACTIONS SIMPLIFIEE (suite) :

Direction.....	<i>Obligations des dirigeants envers les associés.....</i>	Loyauté – Manquement – Cas – Acquisition par un dirigeant, en secret et pour son compte personnel, d'un immeuble en projet d'achat par les associés.....	Com.	18 déc.	C	233	11-24.305
----------------	--	--	------	---------	---	-----	-----------

SOLIDARITE :

Cas.....	<i>Concubinage.....</i>	Prêt souscrit pour financer des achats pendant la vie commune non signé par un des concubins (non).....	Civ. 1	7 nov.	C	236	11-25.430
	<i>Matière commerciale...</i>	Codébiteurs d'une même dette – Exclusion – Crédit-bail d'un navire – Dette d'exploitation contractée par le crédit-preneur – Opération non commune avec le crédit-bailleur.....	Com.	5 juin	C	115 (1)	09-66.318

SPORTS :

Règlement.....	<i>Football.....</i>	Charte du football professionnel :					
		Educateur – Contrat – Rupture – Préalable obligatoire de conciliation devant la commission juridique aux fins de conciliation – Omission – Portée.....	* Soc.	26 sep.	R	246	11-18.783
		Joueurs professionnels – Définition – Détermination – Portée.....	Soc.	12 déc.	C	335	11-14.823
		Nature – Convention collective :					
		Mise en œuvre – Commission juridique aux fins de conciliation – Intervention – Garantie de fond – Portée	Soc.	26 sep.	R	246	11-18.783
		Portée	* Soc.	12 déc.	C	335	11-14.823

STATUT COLLECTIF DU TRAVAIL :

Conventions et accords collectifs.....	<i>Accords collectifs.....</i>	Accord d'entreprise :					
		Accord ayant le même objet qu'un engagement unilatéral de l'employeur – Principe de faveur – Application – Exclusion – Portée.....	Soc.	26 sep.	C	247	10-24.529
		Accord d'aménagement du temps de travail – Seuil de déclenchement des heures supplémentaires – Détermination – Limites – Portée.....	* Soc.	26 sep.	R	251	11-14.083
		Accord d'entreprise du groupe Carrefour du 31 mars 1999 – Repos et congés – Décompte – Salariés à temps partiel – Egalité de traitement avec les salariés à temps plein – Portée.....	* Soc.	31 janv.	C	46	10-30.935

	Jour mois	Déci- sion	Numéro	N° de pourvoi
--	--------------	---------------	--------	---------------

STATUT COLLECTIF DU TRAVAIL (suite) :

Conventions et accords

collectifs (suite)..... *Accords collectifs*

(suite)..... Accord d'entreprise (suite) :

Accord d'entreprise Sanest du 10 novembre 1999
– Article 3.1 – Contrepartie financière au
temps de douche – Contrepartie aux opéra-
tions d'habillage et de déshabillage à la prise
de poste – Intégration (non)..... * Soc.

12 déc. R 337 11-22.884

Accord organisant l'accès des nouvelles tech-
nologues de l'information pour la diffusion de
tracts et de publications – Absence d'accord –
Envoi par messagerie électronique à un
nombre limité de destinataires – Portée..... * Soc.

10 janv. C 6 10-18.558

Caisses régionales de crédit agricole – Accord
national du 9 janvier 2006 sur la mise à la re-
traite – Commission paritaire d'établissement
– Département – Saisine de la commission pari-
taire nationale – Possibilité (non)..... Soc.

31 oct. C 284 11-11.495

Dispositions générales – Interprétation –
Compétence – Tribunal de grande ins-
tance – Cas – Litige entre un employeur et
un syndicat quant à l'interprétation d'un
accord collectif – Portée..... * Soc.

21 nov. C 297 11-15.057

Accords particuliers....

Accord national interprofessionnel du 11 jan-
vier 2008 – Article 14 – Avenant n° 3 du
18 mai 2009 relatif à la portabilité des
droits à la prévoyance – Application dans
le temps – Non-rétroactivité – Portée..... Soc.

23 mai C 158 11-17.549

Métallurgie – Accord national du 10 juil-
let 1970 sur la mensualisation – Avenant
du 29 janvier 1974 :

Article 9 – Préavis – Dispositions conven-
tionnelles plus favorables que celles de la conven-
tion collective des industries métallurgiques,
mécaniques et connexes du département de la
Marne du 26 juillet 1976 – Portée..... * Soc.

7 févr. C 59 09-70.130

Article 14 – Unification des statuts des ouvriers
et des mensuels – Négociation par les organi-
sations signataires de chaque convention ter-
ritoriale – Portée..... Soc.

7 févr. C 59 09-70.130

Conventions diverses...

Agences de voyage – Convention nationale
de travail du personnel des agences de
voyage et du tourisme du 12 mars 1993 –
Articles 53 et 57 – Droits et mesures disci-
plinaires :

Consultation d'une commission paritaire – Ga-
rantie de fond – Portée..... Soc.

27 juin C 198 11-14.036

Recours du salarié – Faculté de saisine de la
commission paritaire nationale en cas de par-
tage des voix devant la commission de conci-
liation de l'entreprise – Information du salarié
par l'employeur – Défaut – Portée..... * Soc.

27 juin C 198 11-14.036

Assistants maternels – Convention nationale
des assistants maternels du particulier em-
ployeur du 1^{er} juillet 2004 – Article 18 –
Application – Portée..... * Soc.

31 mai C 167 10-24.497

Banque – Convention nationale du personnel
des banques du 20 août 1952 – Article 33
– Sanctions disciplinaires – Conseil de
discipline – Consultation par le salarié :

Garantie de fond – Caractérisation – Portée..... Soc.

1^{er} févr. R 51 10-10.012

Information du salarié par l'employeur – Mo-
ment – Détermination – Portée..... * Soc.

1^{er} févr. R 51 10-10.012

	Jour mois	Déci- sion	Numéro	N° de pourvoi
--	--------------	---------------	--------	---------------

STATUT COLLECTIF DU TRAVAIL (suite) :

Conventions et accords

collectifs (suite)..... *Conventions diverses*

(suite).....

Bureaux d'études techniques, cabinets d'ingénieurs-conseils et sociétés de conseils – Convention nationale du 15 décembre 1987 – Article 53 – Déplacements et changements de résidence en France métropolitaine (Corse comprise) – Indemnité pour déplacement continu – Versement d'une indemnité forfaitaire – Conditions – Accord préalable entre l'employeur et le salarié fixant le montant – Défaut – Portée.....	Soc.	21 mars	R	102	10-12.009
Convention collective de l'industrie textile du 1 ^{er} février 1951 – Annexe IV – Article 19 – Cadre en invalidité permanente – Indemnité de licenciement – Calcul – Modalités – Détermination – Portée.....	Soc.	10 mai	C	143	10-18.282
Convention collective nationale de l'Union des chambres syndicales des métiers du verre du 18 décembre 2002 – Article 51 – Licenciement – Indemnité conventionnelle de licenciement – Calcul – Modalités – Détermination – Portée.....	Soc.	17 oct.	R	262	10-28.006
Convention collective nationale de la miroiterie, de la transformation et du négoce du verre du 9 mars 1988 – Article 31 – Travail des jours fériés – Coïncidence de deux jours fériés – Compensation ou indemnisation – Bénéfice – Exclusion.....	* Soc.	17 oct.	C	265	11-19.956
Convention collective nationale des activités du déchet du 11 mai 2000 – Rémunération – Article 3-16 – Prime de treizième mois – Attribution – Conditions – Détermination – Portée.....	Soc.	21 mars	C	103	10-15.553
Convention collective nationale des établissements médico-sociaux de l'UNISSS du 26 août 1965 – Article 93 – Indemnité de sujétion spéciale de 8,21 % – Domaine d'application – Etendue – Détermination – Portée.....	Soc.	26 sep.	C	248	10-27.508
Convention collective nationale des gardiens, concierges et employés d'immeubles – Durée et conditions de travail – Repos hebdomadaire et jours fériés – Repos simultané pour les conjoints salariés travaillant pour le même employeur – Conditions – Détermination – Portée.....	Soc.	16 févr.	R	73	10-24.421
Convention collective nationale des hôtels, cafés, restaurants (HCR) du 30 avril 1997 – Aménagement du temps de travail – Heures supplémentaires – Période postérieure à l'annulation du décret n° 2004-1536 du 30 décembre 2004 – Applications diverses – Employé ayant moins d'un mois d'ancienneté.....	* Soc.	17 oct.	C	264	11-18.599
Convention collective nationale des ouvriers de travaux publics du 15 décembre 1992 – Article 12-2 – Classification des emplois – Maîtres-ouvriers ou maîtres-chefs d'équipe – Qualification – Conditions – Appréciation – Détermination.....	Soc.	7 mars	C	91	10-16.611
Convention collective nationale du commerce de détail et de gros à prédominance alimentaire du 12 juillet 2001 : Article 5-15 – Jours fériés – Chômage des jours fériés – Jour de congé supplémentaire – Bénéfice – Conditions – Détermination – Portée...	Soc.	7 mars	C	92	10-16.156

	Jour mois	Déci- sion	Numéro	N° de pourvoi
--	--------------	---------------	--------	---------------

STATUT COLLECTIF DU TRAVAIL (suite) :

Conventions et accords

collectifs (suite)..... *Conventions diverses*
(suite).....

Convention collective nationale du commerce de détail et de gros à prédominance alimentaire du 12 juillet 2001 (suite) :

Articles 3.5 et 5.4 – Salaire minimum mensuel garanti – Référence – Comparaison avec le salaire réel – Temps de pause – Rémunération – Prise en compte – Exclusion – Fondement – Détermination.....

Soc. 17 oct. C 269 (2) 11-15.699

Crédit agricole – Convention nationale – Article 10 – Durée du stage des agents de catégorie A à E engagés par contrat à durée indéterminée avant leur titularisation – Dispositions contraires à la convention internationale du travail n° 158.....

* Soc. 10 mai C 137 10-28.512

Distribution directe – Convention collective nationale du 9 février 2004 – Chapitre III – Article 10.2 – Maladie du salarié – Allocations conventionnelles pour maladie et accident (non professionnel) – Attribution – Condition.....

Soc. 1^{er} févr. R 52 10-27.308

Etablissements et services pour personnes inadaptées et handicapées – Convention nationale du 15 mars 1966 :

Annexe 10 – Article 14 – Anomalie dans le rythme de travail – Définition – Irrégularité des repos hebdomadaires – Appréciation – Période de référence – Détermination – Portée...

Soc. 25 janv. C 31 10-28.342

Article 8 – Exercice du droit syndical – Désignation des délégués syndicaux – Périmètre – Condition d'effectifs – Dérogation – Domaine d'application – Détermination – Portée.....

Soc. 14 nov. C 290 11-25.433

Article 20-8 – Conditions de travail – Anomalie dans le rythme de travail – Définition – Irrégularité des repos hebdomadaires – Appréciation – Période de référence – Détermination – Portée.....

* Soc. 25 janv. C 31 10-28.342

Article 23 bis – Jour férié légal travaillé en cas de modulation ou d'annualisation – Effets – Détermination – Portée.....

Soc. 21 mars C 104 10-23.841

Etablissements privés d'hospitalisation, de soins, de cure et de garde à but non lucratif – Convention nationale du 31 octobre 1951 :

Prime – Prime décentralisée – Calcul – Base de calcul – Détermination – Portée.....

Soc. 26 sep. R 249 10-24.424

Salaire – Salaire minimum – Calcul – Assiette – Sommes versées au titre du complément métier – Prise en compte – Portée.....

Soc. 14 nov. R 291 11-14.862

Industries chimiques – Convention collective nationale des industries chimiques et connexes du 30 décembre 1952 – Article 21 bis – Allocation de départ à la retraite à l'initiative du salarié – Calcul – Base de calcul – Rémunération mensuelle – Eléments – Gratifications – Prise en compte – Conditions – Détermination – Portée.....

Soc. 25 janv. C 32 10-27.927

Nettoyage – Convention nationale des entreprises de propreté – Accord collectif du 17 octobre 1997 annexé – Article 8 – Salariés à temps partiel – Détermination des seuils d'effectif – Portée.....

* Soc. 25 janv. C 35 11-60.092

	Jour mois	Déci- sion	Numéro	N° de pourvoi
--	--------------	---------------	--------	---------------

STATUT COLLECTIF DU TRAVAIL (suite) :

Conventions et accords

collectifs (suite)..... *Conventions diverses*

(suite).....

Notariat – Convention collective nationale du 8 juin 2001 – Article 12-4 – Licenciement – Indemnité conventionnelle de licenciement – Majoration – Modalités – Détermination – Portée.....

Soc. 31 oct. R 285 11-21.822

Pompes funèbres – Convention nationale des pompes funèbres du 1^{er} mars 1974 – Article 211 – Vaccinations obligatoires – Refus du salarié – Possibilité (non) – Portée.....

Soc. 11 juil. R 221 10-27.888

Sécurité sociale – Convention collective nationale du personnel des organismes de sécurité sociale du 8 février 1957 :

Article 23 :

Attribution – Conditions – Fonction d'accueil – Caractérisation – Cas – Détermination ... *

Soc. 1^{er} févr. C 53 09-72.914

Prime de fonction de 15 % – Attribution – Conditions – Appréciation – Détermination

Soc. 1^{er} févr. C 53 09-72.914

Article 26 – Classification et salaires du personnel – Droit au repos hebdomadaire – Repos de deux jours consécutifs – Absence de droit – Détermination.....

Soc. 23 mai C 160 (2) 11-12.117

Article 38 – Congés annuels – Droit à un congé annuel payé – Condition d'ouverture de ce droit – Exigence d'un travail effectif – Domaine d'application – Inaptitude du salarié – Période postérieure au délai d'un mois à compter de la date de l'examen médical de reprise du travail en l'absence de reclassement ou période pendant laquelle l'employeur est tenu au paiement du salaire en l'absence de licenciement.....

Soc. 25 janv. C 33 09-71.461

Dispositions générales.....

Avantages en concours avec des dispositions contractuelles – Cumul – Prohibition – Conditions – Détermination – Portée.....

Soc. 13 juin R 184 10-27.395

Contenu – Principe d'égalité de traitement – Atteinte au principe – Défaut – Cas – Stipulations conventionnelles introduisant une différence de traitement – Traitement fondé sur la catégorie professionnelle – Eléments objectifs justifiant la différence de traitement – Critères – Détermination – Portée.....

* Soc. 28 mars C 114 11-12.043

Principe de faveur – Application.....

* Soc. 7 févr. C 59 09-70.130

Révision – Avenant de révision – Conclusion – Portée.....

* Soc. 31 oct. C 284 11-11.495

Usages et engagements

unilatéraux..... *Engagement unilatéral.....*

Transmission – Cas – Transfert d'une entité économique.....

* Soc. 11 janv. C 15 10-14.614

Usages de l'entreprise.....

Incorporation au contrat – Portée.....

* Soc. 1^{er} févr. R 49 10-17.394**STATUTS PROFESSIONNELS PARTICULIERS :**Artistes du spectacle... *Contrat de travail.....*

Promesse de porte-fort – Cas – Société exploitant un théâtre s'étant engagée à ce qu'un comédien bénéficie d'une priorité de droit sur son rôle pour une éventuelle tournée quel que soit le producteur – Portée.....

Soc. 3 mai R 130 11-10.501

	Jour mois	Déci- sion	Numéro	N° de pourvoi
--	--------------	---------------	--------	---------------

STATUTS PROFESSIONNELS PARTICULIERS (suite) :

Emplois domestiques... <i>Assistant de vie</i>	Durée du travail – Contrôle de la durée du travail – Dispositions du code du travail relatives à la preuve de l'existence ou du nombre d'heures de travail accomplies – Application – Détermination – Portée.....	Soc.	27 juin	C	199	11-18.010
<i>Assistant maternel</i>	Licenciement – Indemnités – Montant de l'indemnité de licenciement – Calcul – Application des dispositions du code du travail – Exclusion – Fondement – Détermination.....	Soc.	31 mai	C	167	10-24.497
<i>Concierges et employés d'immeubles à usage d'habitation</i>	Concierges rattachés au régime dérogatoire de la catégorie B – Contrat de travail – Accessoire – Logement de fonction – Attribution – Obligation du propriétaire ou du principal locataire – Portée.....	Soc.	12 déc.	C	336	11-20.653
<i>Employé de maison</i>	Contrat de travail – Travail à temps partiel – Heures complémentaires – Preuve – Charge – Détermination – Portée.....	* Soc.	17 oct.	R	268 (1)	10-14.248
Gérant de succursale... <i>Bénéfice des avantages de la législation sociale</i>	Versement des indemnités de rupture – Contrat de location-gérance – Contrat à durée déterminée – Absence d'influence... *	Soc.	5 déc.	R	328	11-22.168
<i>Travailleur visé à l'article L. 7321-2 du code du travail</i> ...	Activité du distributeur de produits au service du fournisseur – Relation d'exclusivité ou de quasi-exclusivité – Appréciation – Contrôle du juge – Principe de sécurité juridique – Compatibilité – Portée.....	Soc.	5 déc.	R	327 (1)	11-20.460
	Clauses du contrat de location-gérance – Inopposabilité – Portée.....	Soc.	5 déc.	R	328	11-22.168
	Qualité de salarié – Cumul – Conditions – Détermination – Portée.....	Soc.	5 déc.	R	327 (2)	11-20.460
	Réunion des conditions cumulatives légales – Effets – Qualité de salarié – Possibilité... *	Soc.	5 déc.	R	327 (2)	11-20.460
Journaliste professionnel.....	<i>Statut</i> Application – Conditions – Détermination – Portée.....	Soc.	17 oct.	C	263	11-14.302

SUBROGATION :

Subrogation conventionnelle.....	<i>Subrogation consentie par le créancier</i> Assurance dommages – Conditions – Manifestation expresse de la volonté de l'assuré concomitamment ou antérieurement au paiement de l'assureur.....	Com.	21 févr.	R	50	11-11.145
Subrogation légale.....	<i>Cas</i> Article 1251 3° du code civil – Domaine d'application – Obligation propre du garant de livraison d'une maison individuelle.....	* Civ. 3	12 sep.	C	118 (2)	11-13.309

	Jour mois	Déci- sion	Numéro	N° de pourvoi
--	--------------	---------------	--------	---------------

SUCCESSION :

Conjoint successible....	<i>Droits légaux de suc- cession.....</i>	Droit viager au logement – Existence – Contestation – Décision du président du tribunal de grande instance saisi en ma- tière d'indivision – Excès de pouvoir.....	Civ. 1	24 oct.	C	216	11-17.094
Héritiers.....	<i>Obligations.....</i>	Droits du défunt résultant d'une convention passée avec un tiers – Durée – Respect...	Civ. 1	4 juil.	R	156	11-10.594
	<i>Saisine.....</i>	Caractère indivisible – Effets – Qualité à exercer une action sans le concours des autres indivisaires.....	Civ. 1	28 mars	C	80	10-30.713
		Effets – Détermination – Portée.....	* Civ. 1	4 juil.	R	156	11-10.594
Indivision successo- rale.....	<i>Bien indivis grevé d'un usufruit.....</i>	Indivisaire ayant l'usufruit de la totalité du bien indivis – Effets – Absence d'indivi- sion en jouissance – Fruits perçus par un autre indivisaire – Nature – Détermination – Portée.....	* Civ. 1	18 janv.	C	9	10-27.325
	<i>Dispositions relatives à l'indivision.....</i>	Domaine d'application – Exclusion – Rap- port des libéralités.....	* Civ. 1	18 janv.	C	7	10-25.685
Partage.....	<i>Attribution préféren- tielle.....</i>	Exploitation agricole – Conditions – Unité économique – Exploitation formée pour une part de biens appartenant au deman- deur avant le décès – Possibilité.....	Civ. 1	24 oct.	C	217	11-19.326
	<i>Biens soumis à publici- té foncière.....</i>	Formalités – Acte notarié – Défaut – Effets – Détermination.....	* Civ. 1	24 oct.	R	218	11-19.855
	<i>Lésion.....</i>	Evaluation – Mode de calcul – Modalités de paiement d'une soulte sur le calcul de la lésion – Absence d'incidence.....	Civ. 1	6 juin	R	122	11-20.062
	<i>Partage amiable.....</i>	Formalisme – Exclusion – Conditions – Por- tée.....	Civ. 1	24 oct.	R	218	11-19.855
	<i>Partage en nature.....</i>	Conditions – Attribution d'un lot à chacun des copartageants.....	* Civ. 1	20 juin	C	139	10-26.022
		Lots – Tirage au sort – Nécessité.....	Civ. 1	20 juin	C	139	10-26.022
		Tirage au sort des lots.....	* Civ. 1	20 juin	C	139	10-26.022
Passif.....	<i>Dettes.....</i>	Jugement condamnant le <i>de cuius</i> , auteur d'une infraction pénale, au paiement de dommages-intérêts – Renonciation du seul héritier à la succession – Portée.....	* Civ. 2	6 janv.	C	8	10-26.644
	<i>Droit de poursuite des créanciers du de cu- jus.....</i>	Exercice – Exercice contre l'héritier légitime – Titre exécutoire – Caractère exécutoire – Conditions – Détermination.....	Civ. 1	1 ^{er} févr.	R	22	10-25.578
Rapport.....	<i>Choses sujettes à rap- port.....</i>	Avantage indirect – Portée.....	* Civ. 1	18 janv.	R,C	8	11-12.863
		Exclusion – Frais d'entretien – Condition...	Civ. 1	1 ^{er} févr.	R	23	10-25.546
	<i>Dispense.....</i>	Limite – Assurance-vie – Primes manifeste- ment exagérées – Appréciation souve- raine.....	Civ. 1	10 oct.	R	199	11-14.018
	<i>Donation.....</i>	Donation déguisée – Intention libérale – Preuve – Charge – Détermination.....	Civ. 1	26 sep.	C	189	11-10.960

	Jour mois	Déci- sion	Numéro	N° de pourvoi
--	--------------	---------------	--------	---------------

SUCCESSION (suite) :

Rapport (suite).....	<i>Libéralités rapportables</i>	Conditions – Intention libérale du défunt :				
		Appréciation souveraine.....	Civ. 1	10 oct.	C	200 11-17.891
		Cas – Legs du capital d'un contrat d'assurance-vie.....	* Civ. 1	10 oct.	C	200 11-17.891
		Portée – Application des dispositions relatives à l'indivision (non).....	Civ. 1	18 janv.	C	7 10-25.685
		Preuve – Nécessité.....	Civ. 1	18 janv.	R,C	8 11-12.863
		« »	Civ. 1	18 janv.	C	9 10-27.325
	<i>Rapport des dettes</i>	Dettes envers la succession – Existence – Défaut – Applications diverses – Prêt consenti à un enfant par des époux mariés sous un régime conventionnel – Conjoint survivant devenu seul titulaire de la créance née du prêt – Rapport à la succession du père de la moitié du capital emprunté (non).....	Civ. 1	29 févr.	C	44 10-20.999
Recel.....	<i>Cas</i>	Participation à un recel commun :				
		Caractérisation.....	* Civ. 1	20 juin	R	140 11-17.383
		Effet.....	Civ. 1	20 juin	R	140 11-17.383
Renonciation.....	<i>Créancier de l'héritier renonçant</i>	Acceptation de la succession en lieu et place de son débiteur – Autorisation – Conditions – Insolvabilité apparente du débiteur à la date de la renonciation – Preuve – Nécessité.....	Civ. 1	19 déc.	R	271 11-25.578
	<i>Renonciation de l'héritier du donataire</i>	Effets – Etendue – Détermination.....	* Civ. 1	23 mai	C	112 11-14.104
Réserve.....	<i>Quotité disponible</i>	Masse de calcul – Evaluation – Donation – Donation entre vifs :				
		Etat à l'époque de la donation – Modification – Applications diverses – Détermination de la valeur des parts sociales données en fonction de l'état du patrimoine social.....	Civ. 1	24 oct.	C	219 11-21.839
		Evaluation au jour de l'ouverture de la succession – Applications diverses – Plus-value ayant augmenté la valeur des droits sociaux donnés – Cause étrangère au gratifié – Portée.....	* Civ. 1	24 oct.	C	219 11-21.839
Salaire différé.....	<i>Bénéfice</i>	Exercice du droit de créance – Moment – Liquidation de la succession du conjoint survivant de l'exploitant agricole – Cas – Epoux mariés sous le régime de la communauté universelle.....	Civ. 1	18 janv.	R	10 10-24.892
	<i>Bénéficiaires</i>	Décès – Décès postérieur à la fixation définitive du montant de la créance – Transmission au conjoint survivant.....	Civ. 1	20 juin	C	141 11-12.850
	<i>Conditions</i>	Descendant d'un exploitant agricole – Participation directe et effective à l'exploitation – Définition – Exclusion – Cas – Aide occasionnelle.....	Civ. 1	20 juin	R	142 11-20.217

	Jour mois	Déci- sion	Numéro	N° de pourvoi
--	--------------	---------------	--------	---------------

SURETES REELLES IMMOBILIERES :

Hypothèque.....	<i>Hypothèque conventionnelle</i>	Biens susceptibles – Exclusion :					
		Biens frappés d’inaliénabilité – Portée.....	* Civ. 1	23 févr.	R	39	09-13.113
		Biens ne se trouvant pas dans le commerce – Applications diverses.....	Civ. 1	23 févr.	R	39	09-13.113
		Inscription – Renouvellement – Validité – Conditions – Société – Modification dans la personne du créancier – Effets.....	Civ. 3	8 févr.	R	26	10-25.292

SURETES REELLES MOBILIERES :

Nantissement de fonds de commerce.....	<i>Résiliation du bail</i>	Clause résolutoire – Notification de la demande – Défaut – Personne pouvant s’en prévaloir – Créancier inscrit – Exclusion – Cas.....	* Civ. 3	15 févr.	I	30	10-25.443
--	----------------------------------	---	----------	----------	---	----	-----------

SUSPICION LEGITIME :

Cas.....	<i>Partialité</i>	Formation de jugement dont l’un des membres, menant une tentative de conciliation, indique quels seraient, en cas d’échec de celle-ci, certains des éléments de la décision qui serait adoptée.....	Civ. 2	15 mars		54	11-01.194
Procédure.....	<i>Intervention</i>	Partie au litige principal non demanderesse – Recevabilité (non).....	* Civ. 2	22 mars	C	58	11-11.476
	<i>Partie à l’instance</i>	Définition – Exclusion – Cas – Partie au litige principal non demanderesse – Portée.....	Civ. 2	22 mars	C	58	11-11.476

SYNDICAT PROFESSIONNEL :

Action en justice.....	<i>Conditions</i>	Intérêt collectif de la profession :					
		Applications diverses :					
		Défense de l’emploi dans l’entreprise	Soc.	10 janv.	C	5	09-16.691
		Demande de communication de documents – Documents destinés au comité d’entreprise	* Soc.	11 sep.	R	226 (1)	11-22.014
		Jurisdiction compétente – Détermination	* Soc.	11 sep.	R	226 (2)	11-22.014
		Atteinte – Applications diverses – Agissement d’un tiers de nature à menacer l’emploi dans l’entreprise.....	* Soc.	10 janv.	C	5	09-16.691

	Jour mois	Déci- sion	Numéro	N° de pourvoi
--	--------------	---------------	--------	---------------

SYNDICAT PROFESSIONNEL (suite) :

Action en justice

(suite)..... Conditions (suite)..... Intérêt collectif de la profession (suite) :

Domaine d'application – Etendue..... Soc. 11 sep. R 226 (1) 11-22.014

Activité syndicale..... Communications syn-
dicales.....Publications et tracts – Diffusion – Régle-
mentation – Domaine d'application –
Exclusion – Portée.....

Soc. 10 janv. C 6 10-18.558

Délégué syndical..... Désignation.....

Cadre de la désignation – Détermination –
Portée.....

Soc. 10 mai C 144 11-21.388

« * Soc. 14 nov. C 290 11-25.433

« * Soc. 14 nov. R 292 11-27.490

Conditions – Candidats ayant obtenu 10 %
des voix :

Exception – Limites – Détermination – Portée... Soc. 12 avril R 124 11-60.218

Premier tour des dernières élections au comité
d'entreprise ou de la délégation unique du
personnel ou des délégués du personnel :Absence de concordance entre le périmètre du
scrutin et celui au sein duquel doit s'exer-
cer le mandat conféré au salarié – Possibili-
té – Portée * Soc. 28 nov. C 309 12-13.628Absence de concordance entre le périmètre du
scrutin et celui au sein duquel s'apprécie la
représentativité de l'organisation syndicale
– Possibilité – Portée Soc. 28 nov. C 309 12-13.628Contestation – Délai – Domaine d'applica-
tion – Détermination – Portée..... * Soc. 8 févr. C 67 11-13.259Désignation dans le cadre d'une unité écono-
mique et sociale – Conditions – Champ
professionnel du syndicat – Appréciation
– Modalités – Détermination – Portée..... * Soc. 26 sep. C 244 11-60.147

Nombre de délégués – Nombre légal :

Appréciation – Pluralité de syndicats affiliés à
une même confédération – Convention ou ac-
cord collectif exprès plus favorable – Effets –
Détermination – Portée..... * Soc. 10 mai R 145 11-21.356Désignations excédentaires – Pluralité de syndi-
cats affiliés à une même confédération –
Conditions – Détermination – Portée..... * Soc. 28 nov. R 310 11-61.192

Périmètre légal de désignation :

Périmètre déterminé par les élections du comité
d'entreprise ou d'établissement – Dérogation
– Dérogation par un accord collectif – Anté-
riorité de l'accord à l'entrée en vigueur de la
loi n° 2008-789 du 20 août 2008 – Possibilité
– Portée..... Soc. 14 nov. R 292 11-27.490Périmètre déterminé par les élections du comité
d'établissement – Dérogation – Cas..... * Soc. 10 mai C 144 11-21.388

Droits syndicaux..... Exercice.....

Dispositions issues de la loi n° 2008-789 du
20 août 2008 – Conformité au droit euro-
péen et international – Appréciation – Por-
tée..... Soc. 29 févr. R 82 11-60.203

	Jour mois	Déci- sion	Numéro	N° de pourvoi
--	--------------	---------------	--------	---------------

SYNDICAT PROFESSIONNEL (suite) :

Droits syndicaux

(suite).....	Exercice (suite).....	Domaine d'application :						
		Délégué syndical :						
		Désignation – Conditions :						
		Candidats ayant obtenu 10 % des voix au premier tour des dernières élections au comité d'entreprise ou de la délégation unique du personnel ou des délégués du personnel – Portée.....	* Soc.	28 nov.	C	309		12-13.628
		Syndicat représentatif – Liste unique de candidats représentée par des syndicats affiliés à une même confédération – Nombre de délégués – Désignations excédentaires – Possibilité – Détermination – Portée.....	Soc.	10 mai	R	145		11-21.356
		Désignation par un syndicat représentatif catégoriel – Possibilité – Portée	* Soc.	28 nov.	R	310		11-61.192
		Négociation préélectorale – Participation – Conditions – Ancienneté minimale de deux ans – Compatibilité avec le principe de liberté syndicale – Portée.....	* Soc.	29 févr.	R	82		11-60.203
		Prérogatives subordonnées à une condition de représentativité – Convention ou accord collectif plus favorable que la loi :						
		Inobservation – Portée.....	* Soc.	23 mai	R	159		11-14.930
		Violation du principe constitutionnel d'égalité – Cas :						
		Convention ou accord collectif permettant de rendre mutuellement accessibles les sites syndicaux mis en place sur l'intranet de l'entreprise	Soc.	23 mai	R	159		11-14.930
		Convention ou accord collectif visant à faciliter la communication des organisations syndicales à l'intérieur de l'entreprise	Soc.	11 janv.	R	16 (2)		11-14.292
Objet.....	Objet illicite.....	Caractérisation – Cas – Activité consistant exclusivement à proposer des services rémunérés d'assistance et de conseil juridique – Portée.....	Soc.	15 nov.	R	296 (2)		12-27.315
Représentant syndical au comité d'entreprise.....	Désignation.....	Contestation – Domaine d'application – Contestation de la qualité de représentant syndical de droit au comité d'entreprise d'un délégué syndical :						
		Détermination – Portée.....	Soc.	25 janv.	R	34		11-10.978
		Maintien du mandat – Portée.....	* Soc.	24 oct.	R	281		11-20.346
Représentant syndical au comité d'entreprise ou d'établissement.....	Désignation.....	Conditions – Effectif de l'entreprise – Entreprise de moins de trois cents salariés – Pluralité d'élus – Nécessité (non).....	* Soc.	20 juin	R	192		11-15.558

	Jour mois	Déci- sion	Numéro	N° de pourvoi
--	--------------	---------------	--------	---------------

SYNDICAT PROFESSIONNEL (suite) :

Représentativité.....	Détermination.....	Critères :					
		Ancienneté de constitution supérieure à deux ans – Point de départ – Modification des statuts – Portée.....	* Soc.	14 nov.	C	293 (1)	11-20.391
		«	* Soc.	14 nov.	R	294	12-14.780
		Appréciation :					
		Modalités – Détermination – Portée	Soc.	29 févr.	C	83 (1)	11-13.748
		Office du juge	* Soc.	29 févr.	C	83 (2)	11-13.748
		Résultats des élections professionnelles :					
		Appréciation :					
		Appréciation au sein d'une entreprise divisée en établissements distincts – Syndicat catégoriel affilié à une confédération syndicale catégorielle interprofessionnelle – Détermination – Portée.....	* Soc.	4 juil.	R	213	11-60.239
		Appréciation tous collèges électoraux confondus :					
		Exception – Syndicat catégoriel affilié à une confédération syndicale catégorielle interprofessionnelle – Conditions – Caractère catégoriel du syndicat – Défait – Portée.....	Soc.	31 janv.	C	42	11-60.135
		Portée.....	Soc.	12 avril	R	125	11-22.289
		Suffrages exprimés suffisants – Défait – Cas – Désaffiliation syndicale postérieure aux élections par décision de la confédération	* Soc.	28 nov.	R	311	12-14.528
		Transparence financière – Ressources et moyens – Preuve – Modalités – Détermination.....	Soc.	29 févr.	C	83 (2)	11-13.748
		Modalités – Audience électorale – Prise en compte de tous les suffrages obtenus par les syndicats affiliés à la même confédération syndicale – Conditions – Appréciation – Portée.....	Soc.	12 avril	R	126	11-22.291
		Syndicats inter-catégoriel et catégoriel – Affiliation à une même confédération – Autonomie du syndicat catégoriel – Portée...	Soc.	28 nov.	R	310	11-61.192
	<i>Syndicat affilié à une organisation syndicale représentative sur le plan national.....</i>	Affiliation – Affiliation au moment des élections professionnelles – Influence sur le vote des électeurs – Portée.....	* Soc.	12 avril	R	126	11-22.291
		«	Soc.	12 avril	C	127	11-22.290
		«	Soc.	28 nov.	R	311	12-14.528
Section syndicale.....	Existence.....	Pluralité d'adhérents – Preuve – Moyen de preuve – Éléments de preuve susceptibles de permettre l'identification personnelle des adhérents – Éléments dont seul le juge peut prendre connaissance – Portée.....	Soc.	14 nov.	C	293 (2)	11-20.391
	Représentant.....	Désignation :					
		Cadre de la désignation :					
		Détermination	Soc.	10 mai	R	146	11-21.144

	Jour mois	Déci- sion	Numéro	N° de pourvoi
--	--------------	---------------	--------	---------------

SYNDICAT PROFESSIONNEL (suite) :

Section syndicale

(suite).....	Représentant (suite)....	Désignation (suite) :					
		Cadre de la désignation (suite) :					
		Entreprise ou établissement distinct – Cadre alternatif – Portée	Soc.	20 juin	C	195	11-60.202
		Etablissement – Conditions – Absence de délégué syndical central désigné antérieurement au niveau de l'entreprise	* Soc.	10 mai	R	146	11-21.144
		Conditions – Effectif de l'entreprise – Calcul – Modalités légales – Dérogation – Dérogation apportée par un accord collectif – Portée.....	Soc.	25 janv.	C	35	11-60.092
		Désignation d'un travailleur mis à disposition de l'entreprise – Possibilité – Conditions – Détermination – Portée.....	Soc.	29 févr.	C	84	11-10.904
		Désignation par un syndicat non représentatif – Conditions – Condition d'ancienneté – Modification statutaire – Influence – Détermination – Portée.....	Soc.	14 nov.	C	293 (1)	11-20.391
		«	Soc.	14 nov.	R	294	12-14.780
		Personne ou organe habilité :					
		Fédération syndicale – Statuts – Champ d'activité professionnelle – Détermination – Portée	Soc.	8 févr.	C	68	11-15.342
		Union syndicale – Union agissant pour un syndicat – Syndicat adhérent – Régularité de l'adhésion – Nécessité – Cas – Détermination	* Soc.	5 déc.	C	322	12-14.366
Union de syndicats.....	Capacité civile.....	Conditions – Objet licite – Portée.....	Soc.	15 nov.	R	296 (1)	12-27.315

	Jour mois	Déci- sion	Numéro	N° de pourvoi
--	--------------	---------------	--------	---------------

T

TESTAMENT :

Legs.....	<i>Legs de la chose d'autrui</i>	Exclusion – Cas – Legs d'une somme représentative du prix de vente d'un bien déjà utilisée pour la souscription d'un contrat d'assurance-vie accepté par son bénéficiaire.....	* Civ. 1	26 sep.	C	190	11-16.244	
		<i>Legs particulier</i>	Legs d'une somme d'argent – Legs d'une somme représentative du prix de vente d'un bien – Effets – Détermination.....	Civ. 1	26 sep.	C	190	11-16.244
		<i>Legs universel</i>	Envoi en possession – Effets – Preuve de la fausseté – Charge – Détermination.....	Civ. 1	29 févr.	C	45 (1)	10-27.332
Nullité.....	<i>Cas</i>	Insanité d'esprit – Chose jugée au pénal – Portée.....	* Civ. 1	24 oct.	C	209	11-20.442	
		<i>Exclusion</i>	Cas – Disparition de la cause ayant déterminé le testateur à disposer.....	Civ. 1	15 févr.	C	34	10-23.026
Testament authentique.....	<i>Acte public</i>	Rédaction – Règles spécifiques du code civil – Combinaison avec les règles générales régissant la rédaction des actes notariés...	Civ. 1	10 oct.	R	201 (1)	11-20.702	
		<i>Dictée par le testateur</i>	Etendue – Partie manuscrite relative aux dernières volontés – Partie dactylographiée pré-rédigée – Absence d'influence.....	* Civ. 1	1 ^{er} févr.	R	24	10-31.129
			Présence de témoins – Nécessité.....	Civ. 1	1 ^{er} févr.	R	24	10-31.129
		<i>Témoins instrumentaires</i>	Présence – Présence depuis la dictée jusqu'à la clôture après qu'il en eut été donné lecture – Nécessité.....	* Civ. 1	1 ^{er} févr.	R	24	10-31.129
Testament international.....	<i>Forme</i>	Testament conjonctif – Qualification – Portée.....	Civ. 1	21 nov.	C	243	10-17.365	
		<i>Nullité</i>	Cas – Défaut de signature par le testateur de tous les feuillets.....	* Civ. 1	10 oct.	R	201 (2)	11-20.702
		<i>Signature</i>	Signature du testateur – Modalités – Fondement – Détermination.....	Civ. 1	10 oct.	R	201 (2)	11-20.702
Testament olographe...	<i>Ecriture de la main du testateur</i>	Preuve – Charge – Détermination.....	* Civ. 1	29 févr.	C	45 (1)	10-27.332	
Testament-partage.....	<i>Bénéficiaires</i>	Descendants de degrés différents – Portée...	* Civ. 1	7 nov.	R	237	11-23.396	
		Détermination – Portée.....	Civ. 1	7 nov.	R	237	11-23.396	
TIERCE OPPOSITION :								
Décisions susceptibles.....	<i>Jugement rendu en fraude des droits d'un créancier</i>	Portée.....	* Civ. 1	26 janv.	C	12	10-24.697	
		<i>Saisie immobilière</i>	Jugement constatant la vente amiable.....	* Civ. 2	6 déc.	C	203 (2)	11-24.443

	Jour mois	Déci- sion	Numéro	N° de pourvoi
--	--------------	---------------	--------	---------------

TIERCE OPPOSITION (suite) :

Recevabilité.....	Intérêt.....	Qualité pour agir – Cocontractant du débiteur – Conditions – Invocation de moyens propres.....	* Com.	7 févr.	R	30 (2)	10-26.626
-------------------	--------------	--	--------	---------	---	--------	-----------

TOURISME :

Agence de voyages.....	Contrat de vente de voyages et de séjours.....	Inexécution – Obligations du vendeur – Propositions de prestations de remplacement :					
		Limites – Impossibilité – Caractérisation – Défaut – Applications diverses – Prestations de remplacement obtenues par le client par ses propres moyens – Portée.....	* Civ. 1	8 mars	R	51	10-25.913
		Prise en charge du supplément de prix – Force majeure exonératoire de responsabilité – Absence d'influence.....	Civ. 1	8 mars	R	51	10-25.913
	Fourniture d'un titre de transport.....	Inefficacité du titre – Inefficacité résultant des motifs particuliers du déplacement – Portée.....	Civ. 1	12 juin	C	133	10-26.328
	Responsabilité.....	Exclusion – Cas – Règlement communautaire du 11 février 2004 – Annulation ou retard important d'un vol – Indemnisation et assistance des passagers.....	Civ. 1	8 mars	C	52 (2)	11-10.226
		Obligation d'information :					
		Exécution – Connaissance des motifs particuliers du déplacement – Nécessité.....	* Civ. 1	12 juin	C	133	10-26.328
		Information sur des changements concernant un vol – Information en temps utile – Caractérisation – Portée.....	Civ. 1	8 mars	C	52 (1)	11-10.226
		Responsabilité de plein droit – Exclusion – Cas – Force majeure – Portée.....	* Civ. 1	8 mars	R	51	10-25.913

TRANSACTION :

Contrat de travail.....	Transaction conclue en cours d'instance.....	Effets – Unicité de l'instance – Principe – Opposabilité – Exclusion – Détermination – Cas – Eléments postérieurs à la conclusion de la transaction.....	* Soc.	13 juin	R	183	10-26.857
Effets.....	Effets entre les parties.....	Opposabilité – Condition.....	Civ. 1	12 juil.	R	173	09-11.582
Nullité.....	Causes.....	Erreur de droit affectant les engagements souscrits pour garantir l'exécution de la transaction.....	* Civ. 1	8 mars	C	53	09-12.246
	Exclusion.....	Cas – Erreur de droit – Domaine d'application – Détermination.....	Civ. 1	8 mars	C	53	09-12.246

	Jour mois	Déci- sion	Numéro	N° de pourvoi
--	--------------	---------------	--------	---------------

TRANSACTION (suite) :

Objet.....	<i>Détermination</i>	Etendue – Limites – Rupture du contrat de travail – Portée.....	Soc.	5 déc.	C	329	11-15.471
Validité.....	<i>Conditions</i>	Forme – Acte ayant un double objet – Portée.....	* Soc.	5 déc.	C	329	11-15.471

TRANSPORTS AERIENS :

Air France.....	<i>Personnel</i>	Personnel navigant technique – Elections professionnelles – Collèges spécifiques – Représentativité des syndicats intercatégoriels – Appréciation – Détermination – Portée.....	* Soc.	12 avril	R	125	11-22.289
-----------------	------------------------	---	--------	----------	---	-----	-----------

Personnel.....	<i>Personnel navigant professionnel</i>	Pilote atteint par la limite d'âge légal : Cessation obligatoire des fonctions – Compatibilité avec les dispositions des articles 2 § 5 et 6 § 1 de la Directive 2000/78/CE du 27 novembre 2000 – Appréciation – Portée.....	* Soc.	3 juil.	R	205	11-13.795
----------------	---	---	--------	---------	---	-----	-----------

		Licenciement – Nullité – Cas – Manquement de l'employeur à son obligation de reclassement.....	* Soc.	4 avril	R	118	11-10.706
--	--	--	--------	---------	---	-----	-----------

		Obligations de l'employeur – Reclassement au sol – Manquement – Portée.....	Soc.	4 avril	R	118	11-10.706
--	--	---	------	---------	---	-----	-----------

Responsabilité des exploitants.....	<i>Présomption de responsabilité</i>	Cause d'exonération : Absence de faute du pilote (non).....	* Com.	2 oct.	C	179	11-21.362
		Force majeure (non).....	* Com.	2 oct.	C	179	11-21.362
		Seule possibilité – Faute de la victime – Preuve.....	Com.	2 oct.	C	179	11-21.362

Transport de personnes.....	<i>Responsabilité des transporteurs de personnes</i>	Obligations – Indemnisation et assistance des passagers prévues par le règlement communautaire du 11 février 2004 – Débitaire exclusif – Transporteur aérien effectif – Portée.....	* Civ. 1	8 mars	C	52 (2)	11-10.226
-----------------------------	--	---	----------	--------	---	--------	-----------

TRANSPORTS EN COMMUN :

Communes hors région parisienne.....	<i>Redevance de transport (loi du 11 juillet 1973)</i>	Régime – Régime antérieur à la loi n° 2007-1822 du 24 décembre 2007 – Institution – Autorités habilitées – Syndicat mixte intercommunal (non).....	Civ. 2	20 sep.	C	151	11-20.264
--------------------------------------	--	--	--------	---------	---	-----	-----------

	Jour mois	Déci- sion	Numéro	N° de pourvoi
--	--------------	---------------	--------	---------------

TRANSPORTS FERROVIAIRES :

SNCF.....	<i>Personnel</i>	Agent privé d'emploi – Garantie de res- sources – Allocation d'assurance – Béné- fice – Portée.....	* Soc.	25 janv.	C	36 (2)	10-19.135
		Caisse de prévoyance et de retraite – Mission – Gestion du régime spécial de retraite et des prestations annexes – Effets – Qualité de partie aux instances engagées contre la SNCF – Moment – Détermination – Por- tée.....	Soc.	25 janv.	C	36 (1)	10-19.135
	<i>Responsabilité</i>	Exclusion – Cas – Responsabilité de l'autori- té organisatrice de transports pour insuffi- sance du plan de transport.....	* Civ. 1	26 sep.	C	191	11-21.284
		Responsabilité contractuelle – Fondement – Distinction avec la responsabilité de l'autorité organisatrice de transports – Ap- plications diverses – Suppression d'un train pendant quatorze jours portant at- teinte aux libertés protégées par la loi du 21 août 2007 sur la continuité du service public.....	Civ. 1	26 sep.	C	191	11-21.284
Voyageurs.....	<i>Contrat de transport</i> ...	Exécution – Manquement – Dommage – Ré- paration – Conditions – Préjudice prévi- sible :					
		Applications diverses – Impossibilité pour un avocat d'assister son client à une audience en raison d'un retard – Remboursement du titre de transport en raison du retard ayant rendu le voyage inutile.....	* Civ. 1	26 sep.	C	185	11-13.177
		Exclusion – Applications diverses – Impossibi- lité pour un avocat d'assister son client à une audience en raison d'un retard – Dommages- intérêts réparant le préjudice professionnel (non).....	* Civ. 1	26 sep.	C	185	11-13.177

TRANSPORTS FLUVIAUX :

Navigation fluviale.....	<i>Office national de la navigation</i>	Responsabilité – Responsabilité à l'égard des bateliers – Obligation d'information et de conseil – Cas – Diffusion d'une étude de rentabilité pour le renouvellement de la flotte fluviale – Etude ayant déterminé le choix par les bateliers de leur dispositif fi- nancier.....	* Civ. 1	20 déc.	C	274	11-28.202
--------------------------	---	---	----------	---------	---	-----	-----------

TRANSPORTS MARITIMES :

Affrètement.....	<i>Affrètement à temps</i> ...	Armateur – Qualité transférée à l'affréteur – Conditions – Publicité du contrat d'affrè- tement – Domaine d'application – Navire francisé uniquement.....	Com.	5 juin	C	115 (2)	09-66.318
	<i>Affrètement coque nue</i>	Armateur – Qualité transférée à l'affréteur – Conditions – Publicité du contrat d'affrè- tement – Domaine d'application – Navire francisé uniquement.....	* Com.	5 juin	C	115 (2)	09-66.318

	Jour mois	Déci- sion	Numéro	N° de pourvoi
--	--------------	---------------	--------	---------------

TRANSPORTS MARITIMES (suite) :

Marchandises.....	<i>Livraison</i>	Définition – Remise à l’ayant droit – Mise en mesure d’en prendre livraison.....	Com.	19 juin	R	131 (1)	11-18.490
	<i>Responsabilité</i>	Action en responsabilité – Action du chargeur contre le transporteur – Prescription annale :					
		Application :					
		Absence de prise en charge des marchandises pendant plus d’un an – Connaissance des risques par le chargeur, exportateur professionnel – Impossibilité d’agir (non) – Action prescrite	Com.	11 avril	R	82 (2)	10-27.146
		Dol commis par le transporteur maritime – Cause de déchéance de la prescription annale – Exclusion	Com.	11 avril	R	82 (3)	10-27.146
		Point de départ – Détermination – Date de la dernière livraison, même irrégulière – Délivrance de marchandises sur présentation de connaissements falsifiés.....	Com.	11 avril	R	82 (1)	10-27.146
		Exonération – Fait non imputable au transporteur – Panne non signalée par le manutentionnaire – Conditions – Manutentionnaire non mandataire du transporteur.....	Com.	19 juin	R	131 (2)	11-18.490
	<i>Transitaire</i>	Transitaire ayant agi en qualité de mandataire – Action en paiement contre le mandant – Prescription de droit commun (article L. 110-4 du code de commerce).....	Com.	31 janv.	C	23	10-24.731
	<i>Transport international</i>	Convention de Bruxelles du 25 août 1924 – Domaine d’application – Critères d’application de la version amendée – Portée.....	Com.	16 oct.	C	188 (1)	11-13.658

TRANSPORTS ROUTIERS :

Marchandises.....	<i>Contrat de transport</i> ...	Prix – Paiement – Action directe du transporteur à l’encontre du destinataire – Objet – Prix convenu entre le transporteur et l’expéditeur.....	Com.	30 oct.	C	198	11-22.917
	<i>Prescription</i>	Prescription annale (article L. 133-6 du code de commerce) – Domaine d’application – Exclusion – Action en paiement du transitaire à l’encontre de son mandant.....	* Com.	31 janv.	C	23	10-24.731
	<i>Transport international</i>	Convention de Genève du 19 mai 1956 (CMR) :					
		Points non réglés par la Convention :					
		Prix de transport – Action directe – Loi applicable	Com.	18 sep.	C	164	11-20.789
		Responsabilité du transporteur – Arrivée en avance, à l’origine d’un défaut d’étiquetage	Com.	30 oct.	C	199 (1)	11-18.287
		Responsabilité – Perte ou avarie :					
		Indemnité due par le transporteur – Limite ...	Com.	30 oct.	C	200	11-22.461

	Jour mois	Déci- sion	Numéro	N° de pourvoi
--	--------------	---------------	--------	---------------

TRANSPORTS ROUTIERS (suite) :

Marchandises (suite)... <i>Transport international (suite)</i>	Convention de Genève du 19 mai 1956 (CMR) (suite) :				
	Responsabilité – Perte ou avarie (suite) :				
	Intérêts de l'indemnité – Débiteur – Commissionnaire garant du fait de ses substitués ...	Com.	16 oct.	C 189	11-10.071

TRAVAIL REGLEMENTATION, CONTROLE DE L'APPLICATION DE LA LEGISLATION :

Règlement intérieur.... <i>Formalités légales</i>	Consultations préalables des représentants du personnel – Communication du règlement intérieur à l'inspecteur du travail – Défaut – Portée.....	Soc.	9 mai	R 134	11-13.687
---	---	------	-------	-------	-----------

TRAVAIL REGLEMENTATION, DUREE DU TRAVAIL :

Convention de forfait... <i>Convention de forfait sur l'année</i>	Convention de forfait en jours sur l'année :				
	Bénéficiaires – Cadres – Définition – Portée....	Soc.	21 nov.	C 303 (1)	11-10.829
	Conclusion – Portée.....	* Soc.	21 nov.	C 303 (1)	11-10.829
	Validité – Conditions – Détermination – Portée.....	Soc.	31 janv.	C 43	10-19.807
	« »	Soc.	26 sep.	C 250	11-14.540
<i>Formalités</i>	Ecrit – Nécessité – Défaut – Portée.....	Soc.	31 janv.	C 44	10-17.593
Durée du travail..... <i>Durée maximale</i>	Dépassement – Calcul – Système d'équivalence horaire – Exclusion.....	* Soc.	26 sep.	R 251	11-14.083
Durée journalière..... <i>Durée maximale</i>	Calcul – Modalités – Détermination – Portée.....	Soc.	13 juin	C 185	11-12.875
Heures supplémentaires..... <i>Calcul</i>	Base de calcul :				
	Décret n° 2004-1536 du 30 décembre 2004 relatif à la durée du travail dans les hôtels, cafés, restaurants – Annulation – Effets – Dispositions du code du travail – Application – Portée.....	Soc.	17 oct.	C 264	11-18.599
	Durée hebdomadaire du travail – Définition – Heures de travail effectif et des temps assimilés – Prise en compte des jours fériés ou de congés payés – Exclusion – Détermination...	Soc.	4 avril	C 115 (2)	10-10.701
	Modulation annuelle du temps de travail – Seuil de déclenchement – Détermination – Disposition conventionnelle – Portée.....	Soc.	26 sep.	R 251	11-14.083
Réduction..... <i>Accord collectif</i>	Jours de repos attribués au titre de la réduction du temps de travail – Imputation sur un jour férié – Exclusion.....	Soc.	16 févr.	R 74	09-70.617
Réglementation..... <i>Domaine d'application</i>	Employés de maison – Preuve – Charge – Détermination.....	* Soc.	27 juin	C 199	11-18.010
	Exclusion – Cadre dirigeant – Définition – Critères – Critères cumulatifs – Portée....	Soc.	31 janv.	R 45	10-24.412

	Jour mois	Déci- sion	Numéro	N° de pourvoi
--	--------------	---------------	--------	---------------

TRAVAIL REGLEMENTATION, DUREE DU TRAVAIL (suite) :

Répartition des ho- raires de travail.....	<i>Répartition de l'ho- raire collectif.....</i>	Cycles de travail – Mise en place – Condi- tions – Accord d'entreprise – Définition – Détermination – Portée.....	Soc.	13 juin	C,R	186	11-17.110
Repos et congés.....	<i>Congés payés.....</i>	Droit au congé : Condition d'ouverture – Exigence d'une période de travail effectif pendant la période de ré- férence – Exclusion – Détermination – Por- tée.....	* Soc.	3 juil.	C	204	08-44.834
		Dispositions conventionnelles – Attribution d'un avantage – Attribution à une catégorie professionnelle – Justifications – Principe de l'égalité de traitement – Objectif légitime – Caractérisation – Contrôle – Office du juge...	* Soc.	28 mars	C	114	11-12.043
		Exercice : Impossibilité – Cause – Accident du travail ou maladie professionnelle – Rechute – Portée	* Soc.	16 févr.	R	75	10-21.300
		Obligations de l'employeur – Détermination – Portée	Soc.	13 juin	C	187	11-10.929
		Report : Cas – Accident du travail – Rechute – Dé- termination.....	* Soc.	16 févr.	R	75	10-21.300
		Condition.....	Soc.	16 févr.	R	75	10-21.300
		Indemnité : Attribution – Condition.....	* Soc.	13 juin	C	187	11-10.929
		Calcul – Période de référence – Interruption – Cause – Accident de travail – Accident de tra- jet – Assimilation – Portée.....	* Soc.	3 juil.	C	204	08-44.834
		Montant supérieur à la rémunération mensuelle brute – Nombre d'heures rémunérées – Calcul – Article D. 241-7 I 4° du code de la sécurité sociale – Application – Exclusion – Portée...	* Civ. 2	10 mai	R	80	11-14.519
<i>Dispositions relatives aux repos et jours fé- riés.....</i>		Domaine d'application – Exclusion – Cadres dirigeants – Portée.....	Soc.	27 juin	R	200	10-28.649
<i>Jours fériés légaux.....</i>		Chômage des jours fériés : Maintien de la rémunération – Eléments – Sa- laire de base et compléments habituels – Prise en compte – Primes pour heures de nuit – Condition.....	Soc.	27 juin	C	201 (1)	10-21.306
		Récupération – Exclusion – Portée.....	Soc.	13 juin	R	188	11-10.146
		Coïncidence de deux jours fériés – Droit à un jour de congé supplémentaire ou à son in- demnisation – Dispositions convention- nelles le prévoyant – Défaut – Portée.....	Soc.	17 oct.	C	265	11-19.956
<i>Repos compensateur légal ou de rempla- cement.....</i>		Décompte – Décompte sur un jour ouvré – Principe d'égalité de traitement entre sala- riés à temps plein et à temps partiel – Compatibilité – Portée.....	* Soc.	31 janv.	C	46	10-30.935
<i>Repos hebdomadaire...</i>		Réglementation – Arrêté préfectoral de fer- meture au public : Légalité – Contestation – Conditions – Détermi- nation – Portée.....	Soc.	17 oct.	R	266	11-24.315

	Jour mois	Déci- sion	Numéro	N° de pourvoi
--	--------------	---------------	--------	---------------

TRAVAIL REGLEMENTATION, DUREE DU TRAVAIL (suite) :

Repos et congés

(suite).....	<i>Repos hebdomadaire</i> (suite).....	Réglementation – Arrêté préfectoral de fermeture au public (<i>suite</i>) : Volonté de la majorité des employeurs et salariés concernés – Consultation d’une organisation d’employeurs – Défaut – Absence d’incidence – Portée.....	* Soc.	17 oct.	R	266	11-24.315
		Repos dominical – Dérogations – Accord intervenu entre les organisations syndicales de salariés et les organisations d’employeurs – Arrêté préfectoral de fermeture au public – Illégalité prononcée par le juge administratif – Portée.....	* Soc.	16 févr.	C	72	10-27.943
	<i>Repos quotidien</i>	Durée minimale de onze heures consécutives – Prise d’effet – Moment – Fin du service – Détermination – Portée.....	Soc.	27 juin	C	201 (2)	10-21.306
		Temps de pause – Seuils et plafonds prévus par le droit de l’Union européenne – Preuve – Charge – Détermination – Portée.....	Soc.	17 oct.	R	267	10-17.370
Travail à temps partiel.....	<i>Egalité de traitement avec les salariés à temps plein</i>	Atteinte au principe : Défaut – Cas – Disposition conventionnelle de décompte d’un repos compensateur légal ou de remplacement.....	Soc.	31 janv.	C	46	10-30.935
		Portée.....	* Soc.	4 juil.	C	211	11-12.045
	<i>Formalités légales</i>	Contrat écrit – Défaut – Effets – Présomption de travail à temps complet – Preuve contraire – Charge – Etendue – Détermination – Portée.....	Soc.	21 nov.	C	304	11-10.258
	<i>Heures complémentaires</i>	Accomplissement – Preuve – Charge – Portée.....	Soc.	17 oct.	R	268 (1)	10-14.248
Travail de nuit.....	<i>Travailleur de nuit</i>	Définition – Critères – Nombre d’heures accomplies pendant la nuit – Décompte – Modalités – Détermination – Portée.....	Soc.	7 mars	C	93	10-21.744
Travail effectif.....	<i>Heures d’équivalence</i>	Application – Condition.....	* Soc.	21 mars	C	101	04-47.532
	<i>Temps assimilé à du travail effectif</i>	Exclusion : Cas – Temps de trajet pour se rendre du domicile au lieu de travail – Effets – Contrepartie – Bénéfice – Conditions – Détermination – Office du juge – Portée.....	Soc.	14 nov.	C	295	11-18.571
		Temps nécessaire aux opérations d’habillage et de déshabillage – Contreparties – Bénéfice – Conditions : Cumul – Nécessité	* Soc.	21 nov.	R	305	11-15.696
		Lieu de réalisation des opérations – Lieu de travail – Nécessité – Cas – Raisons d’hygiène	Soc.	21 nov.	R	305	11-15.696
		Temps passé à la douche – Temps nécessaire aux opérations d’habillage et de déshabillage – Assimilation – Critères – Moment – Portée.....	Soc.	12 déc.	R	337	11-22.884

	Jour mois	Déci- sion	Numéro	N° de pourvoi
--	--------------	---------------	--------	---------------

TRAVAIL REGLEMENTATION, REMUNERATION :

Plan d'épargne sala- riale.....	<i>Plan d'épargne d'en- treprise.....</i>	Augmentation de capital – Société non cotée – Prix de cession des titres – Critères de détermination – Domaine d'application – Cession des actions détenues par le salarié au sein du PEE (non).....	Com.	4 déc.	C	223	10-16.280
Salaire.....	<i>Egalité des salaires.....</i>	Atteinte au principe : Cas – Différence de rémunération motivée par une différence de statut juridique – Condi- tion.....	* Soc.	16 févr.	C	76	10-21.864
		Défaut :					
		Cas :					
		Attribution d'une prime laissée à la libre appréciation de l'employeur – Condi- tions – Détermination – Portée.....	Soc.	10 oct.	R	259	11-15.296
		Différence dans l'attribution d'un avantage motivée par une différence de catégorie professionnelle – Condition.....	Soc.	28 mars	C	111 (3)	11-30.034
		«	Soc.	28 mars	C	114	11-12.043
		Conditions :					
		Différence de rémunération résultant de l'application des règles de droit public – Office du juge.....	Soc.	16 févr.	C	76	10-21.864
		Eléments objectifs justifiant la différence de traitement – Applications diverses....	Soc.	11 janv.	C	15	10-14.614
		«	* Soc.	16 févr.	C	76	10-21.864
<i>Fixation.....</i>		Coefficient de rémunération correspondant à un emploi de cadre – Bénéficiaire – Cadre – Conditions – Détermination – Portée....	Soc.	21 nov.	C	303 (2)	11-10.829
		Coefficient de rémunération réservé aux cadres autonomes – Attribution – Condi- tions – Détermination – Portée.....	* Soc.	21 nov.	C	303 (1)	11-10.829
<i>Frais professionnels....</i>		Définition – Charge de caractère spécial in- hérente à la fonction ou à l'emploi – Ap- plications diverses – Frais de voyage an- nuel en France d'un salarié expatrié et des membres de sa famille – Portée.....	Soc.	31 janv.	C	47	10-24.388
		Entretien du vêtement de travail – Prise en charge par l'employeur – Conditions – Détermination – Portée.....	* Soc.	12 déc.	C	331	11-26.585
		Frais de transport – Frais de transports pu- blics – Prise en charge par l'employeur :					
		Conditions – Détermination – Portée.....	Soc.	12 déc.	R	338	11-25.089
		Périmètre de l'obligation – Détermination – Por- tée.....	* Soc.	12 déc.	R	338	11-25.089

	Jour mois	Déci- sion	Numéro	N° de pourvoi
--	--------------	---------------	--------	---------------

TRAVAIL REGLEMENTATION, REMUNERATION (suite) :

Salaire (suite).....	<i>Frais professionnels</i> (suite).....	Remboursement – Remboursement forfaitaire :					
		Condition.....	Soc.	7 mars	C	94	10-18.118
		Frais professionnels exposés au-delà du forfait – Créance du salarié – Montant – Détermination – Portée.....	* Soc.	7 mars	C	94	10-18.118
<i>Indemnités</i>		Indemnité d'occupation du domicile du salarié à des fins professionnelles – Bénéfice – Conditions – Absence de mise à disposition effective d'un local professionnel – Portée.....	Soc.	12 déc.	R	339	11-20.502
<i>Paiement</i>		Retenue opérée par l'employeur – Conditions – Détermination – Cas – Réglementation propre aux services publics.....	Soc.	23 mai	C	160 (1)	11-12.117
<i>Participation aux résultats de l'entreprise</i>		Réserve spéciale de participation :					
		Assujettissement – Conditions – Preuve – Charge – Office du juge.....	* Soc.	8 févr.	R	69	10-28-526
		Entreprises assujetties – Société étrangère employant des salariés sur le territoire français – Conditions – Détermination.....	Soc.	8 févr.	R	69	10-28-526
<i>Primes et gratifications</i>		Prime de treizième mois – Attribution – Conditions – Détermination – Portée.....	* Soc.	13 juin	R	184	10-27.395
<i>Salaire minimum</i>		Eléments – Sommes perçues en rémunération du temps de travail effectif – Exclusion – Cas – Temps de pause – Condition.....	Soc.	21 mars	R,C	105	10-27.425
		Référence – Base de calcul – Heures de travail effectif – Exclusion – Cas – Temps de pause – Détermination.....	Soc.	17 oct.	C	269 (1)	11-15.699
		SMIC – Rémunération inférieure au SMIC – Proposition d'emploi consécutive à un reclassement – Possibilité (non).....	* Soc.	5 déc.	C	318	11-21.849

TRAVAIL REGLEMENTATION, SANTE ET SECURITE :

Comité d'hygiène, de sécurité et des conditions de travail.....	<i>Constitution</i>	Cadre – Portée.....	Soc.	12 avril	R	128	11-12.916
	<i>Consultation</i>	Consultation pour avis :					
		Avis – Forme – Détermination – Portée.....	Soc.	10 janv.	R	7	10-23.206
		Irrégularité – Portée.....	* Soc.	4 juil.	C	215	11-19.678
<i>Recours à un expert</i>		Cas – Projet important modifiant les conditions de santé et de sécurité des salariés ou les conditions de travail – Applications diverses.....	Soc.	8 févr.	R	70	11-10.382
Employeur.....	<i>Obligations</i>	Sécurité des salariés – Obligation de résultat :					
		Applications diverses – Protection des salariés contre les risques liés à l'inhalation de poussière d'amiante – Attestation d'exposition à l'amiante – Remise au salarié – Obligation de l'employeur – Etendue – Détermination – Portée.....	Soc.	23 oct.	R	273	11-13.792

	Jour mois	Déci- sion	Numéro	N° de pourvoi
--	--------------	---------------	--------	---------------

TRAVAIL REGLEMENTATION, SANTE ET SECURITE (suite) :

Employeur (suite).....	Obligations (suite).....	Sécurité des salariés – Obligation de résultat (suite) :					
		Manquement – Préjudice – Préjudice spécifique d'anxiété – Caractérisation – Soumission du salarié à un suivi médical régulier – Nécessité (non).....	Soc.	4 déc.	R	316	11-26.294
Hygiène et sécurité.....	Principes généraux de prévention.....	Obligations de l'employeur – Obligation de sécurité de résultat – Visite médicale d'embauche – Défaut – Portée.....	Soc.	17 oct.	R	268 (2)	10-14.248
Services de santé au travail.....	Examens médicaux.....	Inaptitude physique du salarié – Constat d'inaptitude – Modalités – Double examen médical – Nécessité – Fondement – Dispositions d'ordre public – Portée.....	* Soc.	5 déc.	R	320	11-17.913
		Visite de reprise – Initiative de l'examen – Initiative de l'employeur – Obligation – Conditions – Détermination – Portée.....	* Soc.	5 déc.	R	321 (2)	10-24.204

TRAVAIL TEMPORAIRE :

Contrat de mission.....	Succession de contrats de mission.....	Requalification en contrat à durée indéterminée :					
		Demande – Action à l'encontre de l'entreprise utilisatrice – Prescription – Délai – Point de départ – Détermination – Portée.....	Soc.	13 juin	C	189	10-26.387
		Effets – Indemnités :					
		Indemnité de requalification – Détermination – Portée	Soc.	10 mai	R	147	10-23.514
		Indemnité de rupture – Versement – Détermination	* Soc.	10 mai	R	147	10-23.514
Entreprise de travail temporaire.....	Rémunération du salarié.....	Paiement :					
		Obligation – Etendue – Détermination – Portée.....	Soc.	31 oct.	C	286	11-21.293
		Recours contre l'entreprise utilisatrice – Condition.....	* Soc.	31 oct.	C	286	11-21.293

TRIBUNAL D'INSTANCE :

Compétence.....	Compétence matérielle.....	Action en reconnaissance d'une unité économique et sociale – Demande indéterminée – Décision de justice – Qualification – Portée.....	* Soc.	31 janv.	R	37	11-20.232
		Elections professionnelles :					
		Accord collectif visant à faciliter la communication des organisations syndicales en vue des élections – Validité – Appréciation.....	Soc.	11 janv.	R	16 (1)	11-14.292

	Jour mois	Déci- sion	Numéro	N° de pourvoi
--	--------------	---------------	--------	---------------

TRIBUNAL D'INSTANCE (suite) :

Compétence (suite)..... *Compétence matérielle*
(suite).....

Elections professionnelles (suite) :

Comité d'entreprise et délégués du personnel – Résultat – Procès-verbal – Régularité – Contestation – Office du juge – Détermina- tion – Portée..... * Soc.	28 nov.	C	307	11-28.001
Conditions d'organisation et de déroulement – Office du juge – Détermination – Portée..... * Soc.	26 sep.	C	243	11-26.659
Délégué du personnel – Contentieux – Litige soulevant une question relevant de la compé- tence exclusive du conseil de prud'hommes... * Soc.	8 févr.	C	60 (2)	11-14.802

TRIBUNAL DE COMMERCE :

Procédure..... <i>Référé</i>	Demande de renvoi au fond – Demande à cette seule fin – Irrecevabilité – Portée....	Civ. 2	16 mai	C	90	11-11.998
------------------------------------	--	--------	--------	---	----	-----------

	Jour mois	Déci- sion	Numéro	N° de pourvoi
--	--------------	---------------	--------	---------------

U

UNION EUROPEENNE :

Code communautaire relatif au régime de franchissement des frontières par les personnes.....	<i>Article L. 611-1, ali- néa 1^{er}, du code de l'entrée et du séjour des étrangers et du droit d'asile.....</i>	Conformité – Défaut – Portée.....	* Civ. 1	6 juin	C	119	10-25.233
Concurrence.....	<i>Entente et position do- minante.....</i>	Affectation du commerce entre Etats membres :					
		Caractère sensible – Critères – Nature des pra- tiques, nature des produits, position de mar- ché des entreprises, volume de ventes global concerné par rapport au volume national – Marché géographique – Pratiques ne couvrant qu'une partie d'un Etat membre.....	Com.	31 janv.	C	16 (3)	10-25.775
		Critères – Affectation directe ou indirecte, ac- tuelle ou potentielle du commerce intra- communautaire – Cas – Opérateur non-res- sortissant de l'Union.....	Com.	31 janv.	C	16 (2)	10-25.775
		Défaut – Effets – Applicabilité des arti- cles L. 420-1 et L. 420-2 du code de com- merce.....	Com.	31 janv.	C	16 (4)	10-25.775
		Entente – Exemption par catégorie – Ac- cords verticaux – Règlement (CE) n° 2790/1999 – Article 4 c – Objet des clauses – Recherche nécessaire.....	Com.	20 mars	C	62	10-16.329
Coopération judiciaire en matière civile.....	<i>Compétence judiciaire, reconnaissance et exécution des déci- sions.....</i>	Règlement (CE) n° 44/2001 :					
		Article 5 § 3 – Compétence spéciale en matière délictuelle ou quasi délictuelle – Atteinte aux droits patrimoniaux d'auteur au moyen de contenus mis en ligne et de l'offre en ligne d'un support matériel reproduisant ce contenu – Juridictions de chaque Etat membre sur le territoire duquel le contenu ou l'offre en ligne est accessible – Conditions – Interprétation – Renvoi à la Cour de justice de l'Union euro- péenne.....	Civ. 1	5 avril	R	88	10-15.890
		Article 9 § 1 – Compétence en matière d'assu- rance – Option de compétence – Saisine d'une juridiction différente – Effets – Renon- ciation du demandeur à l'option de compé- tence.....	Civ. 2	16 mai	C	91	11-16.942
		Article 45 – Recours contre la déclaration constatant la force exécutoire d'une décision rendue dans un Etat membre :					
		Décision rendue dans l'Etat membre sur re- quête unilatérale, exécutoire dans cet Etat – Notification en un temps et selon des mo- dalités permettant l'exercice effectif d'un recours – Vérification – Nécessité	Civ. 1	12 avril	C	95 (2)	10-23.023

	Jour mois	Déci- sion	Numéro	N° de pourvoi
--	--------------	---------------	--------	---------------

UNION EUROPEENNE (suite) :Coopération judiciaire
en matière civile(suite)..... *Compétence judiciaire,
reconnaissance et
exécution des déci-
sions (suite).....*

Règlement (CE) n° 44/2001 (suite) :

Article 45 – Recours contre la déclaration
constatant la force exécutoire d'une décision
rendue dans un Etat membre (suite) :Office du juge – Contrôle de la compétence
de la juridiction de l'Etat membre d'origine
– Impossibilité – Exceptions – Cas –
Contrats conclus par des consommateurs –
Qualité de consommateur – Bénéficiaire de
la réalisation de travaux de rénovation im-
mobilière

Civ. 1 12 avril C 95 (1) 10-23.023

Règlement (CE) n° 44/2001 du 22 dé-
cembre 2000 – Article 27 § 2 – Litispen-
dance – Compétence du tribunal saisi en
premier lieu – Interprétation – Renvoi à la
Cour de justice de l'Union européenne....

Civ. 1 19 déc. R 272 11-19.516

*Règlement (CE)
n° 1393/2007 du
13 novembre 2007...*Article 1^{er} – Champ d'application – Acte à
transmettre d'un Etat membre à un autre –
Cas – Exclusion – Acte signifié en France
au représentant légal d'une société ayant
son siège dans un autre Etat membre.....

Com. 20 nov. R 207 (2) 11-17.653

Article 8 § 1 – Information du destinataire –
Formalités – Défaut – Portée.....

Civ. 2 18 oct. C 179 11-22.673

Cour de justice de
l'Union euro-
péenne.....*Question préjudi-
cielle.....*Interprétation des actes pris par les institu-
tions de l'Union :Charte des droits fondamentaux de l'Union eu-
ropéenne – Article 27 – Droit fondamental re-
latif à l'information et à la consultation des
travailleurs – Opposabilité à une disposition
législatrice nationale.....

Soc. 11 avril R 122 11-21.609

Directive n° 2000/78/CE du 27 novembre 2000
– Article 2 § 2 b – Concept de discrimination
– Discrimination indirecte liée à l'orientation
sexuelle.....

Soc. 23 mai R 161 10-18.341

Directive n° 2001/24/CE du 4 avril 2001 relative
à l'assainissement et à la liquidation des éta-
blissements de crédit :Article 32 – Effet des mesures d'assainisse-
ment et de liquidation des établissements
de crédit à l'égard d'une mesure conserva-
toire prise antérieurement

Com. 14 févr. 37 (2) 10-27.648

Articles 3 et 9 – Mesures prises par une auto-
rité administrative ou judiciaire

Com. 14 févr. 37 (1) 10-27.648

Règlement (CE) n° 44/2001 du 22 dé-
cembre 2000 :Article 5 § 3 – Compétence spéciale en ma-
tière délictuelle ou quasi délictuelle – At-
teinte aux droits patrimoniaux d'auteur au
moyen de contenus mis en ligne et de
l'offre en ligne d'un support matériel re-
produisant ce contenu – Juridictions de
chaque Etat membre sur le territoire duquel
le contenu ou l'offre en ligne est accessible
– Condition

* Civ. 1 5 avril R 88 10-15.890

Article 27 § 2 – Litispendance – Compétence
du tribunal saisi en premier lieu – Condi-
tions – Absence de contestation des parties
ou décision irrévocable du tribunal

* Civ. 1 19 déc. R 272 11-19.516

	Jour mois	Déci- sion	Numéro	N° de pourvoi
--	--------------	---------------	--------	---------------

UNION EUROPEENNE (suite) :

Cour de justice de l'Union européenne (suite).....	<i>Question préjudicielle</i> (suite).....	Interprétation des actes pris par les institu- tions de l'Union (suite) :						
		Règlement (CEE) n° 3950/92 du Conseil, du 28 décembre 1992 – Article 7 – Exclusion – Cas.....	* Civ. 3	31 oct.	C	156		10-17.851
Douanes.....	<i>Déclarations en douane</i>	Contrôle <i>a posteriori</i> – Demande de révision – Régime douanier exigeant la tenue d'une comptabilité matière.....	Com.	17 janv.	C	11		10-28.631
	<i>Dette douanière</i>	Naissance – Traitement tarifaire favorable – Domaine d'application – Cas – Dette née de l'inobservation des conditions prévues par l'autorisation de régime douanier et de destination particulière.....	Com.	25 sep.	C	173		11-10.665
		Recouvrement – Prise en compte et commu- nication – Communication non précédée de la prise en compte – Effets – Défaut d'interruption de la prescription triennale de la dette.....	Com.	20 mars	C	63		10-18.607
Environnement.....	<i>Déchets</i>	Directive 75/442/CEE – Détenteur – Pro- priétaire du terrain – Obligation de remise en état – Conditions – Détermination.....	* Civ. 3	11 juil.	R	108		11-10.478
Propriété industrielle...	<i>Marque communau- taire</i>	Règlement (CE) n° 40/94 – Incidences sur le droit des Etats membres – Conflit avec une marque nationale antérieure – Action en contrefaçon – Texte applicable.....	Com.	10 juil.	R	159		11-13.924
Propriété littéraire et artistique.....	<i>D i r e c t i v e n° 2001/29/CE du 22 mai 2001</i>	Monopole d'auteur – Limitation – Cas – In- clusion fortuite d'une œuvre sur un autre support – Définition – Exclusion – Appli- cations diverses.....	* Civ. 1	12 juil.	C	162 (3)		11-15.165
Règlement (CE) n° 44/2001 du 22 dé- cembre 2000.....	<i>Article 5 § 1</i>	Compétence spéciale en matière contrac- tuelle – Lieu d'exécution de l'obligation servant de base à la demande – Définition – Lieu où en vertu du contrat, les services ont été ou auraient dû être fournis – Por- tée.....	* Civ. 3	12 sep.	R	117		09-71.189
	<i>Article 6 § 1</i>	Connexité – Domaine d'application – Ac- tions en responsabilité ayant le même ob- jet et posant la même question – Disparité des lois invoquées – Absence d'in- fluence.....	* Civ. 1	26 sep.	R	176 (2)		11-26.022
	<i>Article 19 § 2</i>	Compétence en matière de contrats indivi- duals de travail – Règles applicables – Dé- termination – Lieu d'exécution du tra- vail.....	* Soc.	4 déc.	R	312		11-27.302
	<i>Article 23</i>	Compétence – Clause attributive de juridis- ction – Caractère potestatif à l'égard d'une des parties – Portée.....	* Civ. 1	26 sep.	R	176 (1)		11-26.022
Règlement (CE) n° 805/2004 du 21 avril 2004.....	<i>Article 11</i>	Effets du certificat de titre exécutoire euro- péen – Limites – Portée.....	* Civ. 2	6 janv.	R	7		10-23.518

	Jour mois	Déci- sion	Numéro	N° de pourvoi
--	--------------	---------------	--------	---------------

UNION EUROPEENNE (suite) :

Règlement (CE) n° 805/2004 du 21 avril 2004 (suite).....	Titre exécutoire euro- péen.....	Contestation de la décision certifiée – Contestation devant le juge de l'exécution – Recevabilité (non).....	* Civ. 2	22 févr.	R	36	10-28.379
Règlement (CE) n° 1346/2000 du 29 mai 2000.....	Procédures d'insolva- bilité.....	Article 3 – Compétence internationale – Extension de procédure – Société ayant son siège dans un autre Etat membre – Centre en France de direction et de contrôle – Recherche nécessaire.....	Com.	10 mai	C	97	09-12.642
Responsabilité du fait des produits défec- tueux.....	Directive 85/374/CEE du 25 juillet 1985....	Domaine d'application – Exclusion : Dommage survenu entre l'expiration du délai de transposition de cette Directive et l'entrée en vigueur de la loi de transposition – Portée....	* Civ. 1	26 sep.	C	186	11-18.117
		Prestataires de services de soins – Portée.....	Civ. 1	12 juil.	C	165 (2)	11-17.510
Transports aériens.....	Règlement n° 261/2004 du 11 février 2004...	Refus d'embarquement et annulation ou re- tard important d'un vol – Indemnisation et assistance des passagers – Débité exclu- sif – Transporteur aérien effectif – Por- tée.....	* Civ. 1	8 mars	C	52 (2)	11-10.226
Travail.....	Aménagement du temps de travail.....	Directive 2003/88/CE du Parlement euro- péen et du Conseil, du 4 novembre 2003 – Article 7 – Repos et congés – Droit au congé annuel payé – Exigence d'une pé- riode de travail effectif pendant une pé- riode de référence – Exclusion – Détermi- nation – Portée.....	Soc.	3 juil.	C	204	08-44.834
	Insolvabilité de l'em- ployeur.....	Directive 80/987/CEE du Conseil, du 20 oc- tobre 1980 – Garantie – Institution compé- tente – Détermination.....	Soc.	11 avril	C	123	09-68.553
		Directive 2002/74/CE du Parlement euro- péen et du Conseil du 23 septembre 2002 – Article 8 bis – Garantie – Institution compétente – Détermination.....	Soc.	4 déc.	R	317 (1)	11-22.166
		Directive 2008/94/CE du Parlement euro- péen et du Conseil du 22 octobre 2008 – Article 9 – Garantie – Institution compé- tente – Détermination.....	* Soc.	4 déc.	R	317 (1)	11-22.166
	Salarié.....	Principe de non-discrimination : Directive n° 2000/78/CE du 27 novembre 2000 – Application directe – Application directe dans les rapports entre particuliers – Portée...	Soc.	3 juil.	R	205	11-13.795
		Egalité de traitement entre hommes et femmes – Applications diverses – Régime de retraite complémentaire du personnel actif ou retraité des sociétés et des écuries de course.....	Soc.	3 juil.	R	206 (1)	10-23.013

	Jour mois	Déci- sion	Numéro	N° de pourvoi
--	--------------	---------------	--------	---------------

UNION EUROPEENNE (suite) :

Travail (suite).....	<i>Salarié (suite).....</i>	Repos et congés – Règlement européen (CE) n° 561/2006 du Parlement européen et du Conseil du 15 mars 2006 – Article 8 – Seuils et plafonds communautaires – Période minimale de repos journalier – Effets – Droit interne – Détermination – Portée.....	* Soc.	13 juin	C	185	11-12.875
Visas, asile, immigration.....	<i>Directives.....</i>	Directive 2008/115/CE – Retour des ressortissants de pays tiers en séjour irrégulier : Article 15 – Effet direct – Portée.....	* Civ. 1	24 oct.	C	211	11-27.956
		Article 16 § 5 – Effet direct – Portée.....	* Civ. 1	1 ^{er} févr.	R	18	11-30.086
		Placement en garde à vue – Régularité – Conditions – Détermination.....	* Civ. 1	5 juil.	R	158	11-30.530
		Rétention – Prolongation – Conditions – Détermination.....	* Civ. 1	5 juil.	R	158	11-30.530

URBANISME :

Droit de préemption urbain.....	<i>Exercice.....</i>	Existence d'un vice ou d'une réticence dolosive – Invocation par la commune – Impossibilité – Condition.....	Civ. 3	7 nov.	R	165	11-22.907
		Prix : Consigne d'une somme égale à 15 % de l'évaluation du bien – Notification d'une copie du récépissé – Délai – Inobservation – Sanction.....	Civ. 3	9 mai	R	72	11-12.551
		Fixation – Fixation judiciaire – Eléments d'appréciation – Accès du propriétaire dont le bien est préempté aux informations publiées au fichier immobilier.....	Civ. 3	7 nov.	C	166	11-17.803
	<i>Exercice par la commune.....</i>	Renonciation ultérieure – Portée.....	* Civ. 3	10 oct.	R	142	11-15.473
	<i>Vente d'un immeuble...</i>	Existence d'une pollution – Connaissance par le vendeur et l'acquéreur initial – Portée.....	* Civ. 3	7 nov.	R	165	11-22.907
		Notification à la commune – Déclaration d'intention d'aliéner – Documents révélant une pollution du terrain vendu – Annexion – Nécessité – Absence.....	* Civ. 3	7 nov.	R	165	11-22.907
Logements.....	<i>Changement d'affectation.....</i>	Article L. 631-7 du code de la construction et de l'habitation – Local à usage d'habitation – Affectation à d'autres fins – Autorisation administrative – Décision attachée à la personne – Cession de l'usage du local – Successeur bénéficiant d'une décision attachée au local – Conditions – Détermination.....	Civ. 3	9 mai	R	73	11-16.139
Opérations d'aménagement.....	<i>Protection des occupants.....</i>	Droit au relogement – Contestations : Bonne foi de l'occupant – Pouvoirs du juge de l'expropriation – Appréciation souveraine....	Civ. 3	12 sep.	R	122 (2)	11-18.073

	Jour mois	Déci- sion	Numéro	N° de pourvoi
--	--------------	---------------	--------	---------------

URBANISME (suite) :

Opérations d'aménagement (suite).....	<i>Protection des occupants (suite).....</i>	Droit au relogement – Contestations (suite) :					
		Compétence – Juge de l'expropriation statuant au fond – Indemnité sous forme alternative (non).....	Civ. 3	12 sep.	R	122 (1)	11-18.073
Permis de construire....	<i>Construction non conforme.....</i>	Démolition, mise en conformité ou réaffectation du sol – Mesures prévues par l'article L. 480-5 du code de l'urbanisme :					
		Bénéficiaires des travaux irréguliers – Propriétaires du terrain sur lequel les travaux ont été réalisés.....	* Civ. 3	25 janv.	C	16	10-26.300
		Caractère – Caractère réel – Portée.....	Civ. 3	25 janv.	C	16	10-26.300
	<i>Construction sans permis ou non conforme.....</i>	Démolition, mise en conformité ou réaffectation du sol – Expulsion – Tiers ayant acquis des droits sur l'immeuble – Exclusion – Ayant cause à titre particulier du bénéficiaire des travaux.....	Civ. 3	29 févr.	C	36	10-27.889
USUFRUIT :							
Droits de l'usufruitier.....	<i>Bien indivis grevé d'un usufruit.....</i>	Indivisaire ayant l'usufruit de la totalité du bien indivis – Effets – Absence d'indivision en jouissance – Fruits perçus par un autre indivisaire – Nature – Détermination – Portée.....	* Civ. 1	18 janv.	C	9	10-27.325
	<i>Prêt.....</i>	Prêt de deniers grevés d'un quasi-usufruit – Effets – Opposabilité aux ayants cause universels héritiers du prêteur.....	* Civ. 1	5 déc.	C	256	11-24.758
Droits du nu-propriétaire.....	<i>Droit d'accession.....</i>	Constructions édifiées par l'usufruitier – Moment – Extinction de l'usufruit.....	* Civ. 3	19 sep.	R	128	11-15.460
Obligations du nu-propriétaire.....	<i>Grosses réparations....</i>	Qualification – Exclusion – Améliorations apportées par l'usufruitier – Cas – Constructions nouvelles.....	Com.	12 juin	C	123	11-11.424

	Jour mois	Déci- sion	Numéro	N° de pourvoi
--	--------------	---------------	--------	---------------

V

VENTE :

Animaux domes- tiques.....	<i>Garantie</i>	Garantie légale de conformité – Dérogation conventionnelle – Portée.....	* Civ. 1	12 juin	C	127	11-19.104
Délivrance.....	<i>Inexécution</i>	Chose non conforme – Applications di- verses.....	Civ. 3	29 févr.	C	37	11-10.318
Garantie.....	<i>Vices cachés</i>	Action indemnitaire :					
		Caractère autonome.....	Com.	19 juin	C	132 (1)	11-13.176
		« »	Civ. 1	26 sep.	C	192	11-22.399
		Préjudice – Indemnisation – Obstacle – Remise en état par l'acheteur (non).....	Com.	19 juin	C	132 (2)	11-13.176
		Action rédhibitoire – Sous-acquéreur – Ac- tion directe contre le vendeur originaire – Effets – Vendeur originaire seul tenu de restituer le prix en contrepartie de la chose rendue.....	* Com.	22 mai	R	109	11-13.086
		Actions en garantie – Action fondée sur la non-conformité de la chose – Exclusion – Portée.....	Civ. 3	25 janv.	C	17	10-27.357
		Connaissance de l'acquéreur – Connaissance de l'ampleur du vice et de ses consé- quences – Caractérisation – Nécessité.....	Civ. 3	14 mars	C	45	11-10.861
		Gravité du vice :					
		Appréciation souveraine.....	* Com.	11 déc.	C	228	11-25.493
		Vice insuffisant pour autoriser la résolution – Portée – Dommages-intérêts – Possibilité.....	Com.	11 déc.	C	228	11-25.493
Immeuble.....	<i>Lésion</i>	Eléments d'appréciation – Valeur de l'im- meuble – Contenance – Détermination – Référence à l'acte.....	Civ. 3	5 déc.	C	182	11-21.026
Offre.....	<i>Acceptation</i>	Acceptation par tous les coindivisaires d'une offre d'achat – Acceptation par lettre entre avocats – Acceptation non transmise à l'é- metteur de l'offre – Effets – Détermina- tion.....	Civ. 3	9 mai	R	74	11-15.161
Promesse de vente.....	<i>Acte de substitution</i>	Nullité – Nullité d'ordre public – Conditions – Vendeur professionnel de l'immobilier – Qualité – Détermination.....	Civ. 3	28 mars	R	54	11-12.872
	<i>Immeuble</i>	Acquéreur – Faculté de rétractation :					
		Domaine d'application – Exclusion – Cas – So- ciété civile immobilière – Acquisition en rap- port direct avec l'objet social.....	* Civ. 3	24 oct.	R	153	11-18.774
		Exercice :					
		Conditions – Détermination	Civ. 3	24 oct.	R	153	11-18.774

	Jour mois	Déci- sion	Numéro	N° de pourvoi
--	--------------	---------------	--------	---------------

VENTE (suite) :

Promesse de vente

(suite)..... Immeuble (suite)..... Acquéreur – Faculté de rétractation (suite) :
Exercice (suite) :

Effet Civ. 3 13 mars C 41 11-12.232

Condition suspensive – Non-exercice du
droit de préemption urbain :

Défaillance – Date d’acquisition – Arrêté de
préemption – Effet..... * Civ. 3 10 oct. R 142 11-15.473

Préemption par la commune – Renonciation ul-
térieure – Portée..... Civ. 3 10 oct. R 142 11-15.473

Modalités – Condition suspensive – Réalisa-
tion – Absence de délai fixé par les parties
– Effets – Détermination.....

Civ. 3 21 nov. R 173 11-23.382

*Promesse synallagma-
tique*.....

Promesse avec clause de substitution – Sub-
stitution antérieure à la levée d’option –
Assimilation à une cession de créance
(non).....

Civ. 3 12 avril R 60 11-14.279

Validité – Conditions – Mandat – Clause
expresse de représentation du mandant par
l’agent immobilier pour conclure la vente
– Constatation – Nécessité.....

Civ. 3 12 avril C 61 10-28.637

Promesse unilatérale...

Option – Exercice :

Modalités – Information des vendeurs par leur
notaire de la levée de l’option – Validité.....

* Civ. 3 19 déc. R 199 08-14.225

Régularité – Condition..... Civ. 3 19 déc. R 199 08-14.225

Résolution..... Action résolutoire.....

Non-conformité – Action directe du sous-
acquéreur contre le vendeur originaire –
Effets – Vendeur originaire seul tenu de
restituer le prix en contrepartie de la chose
rendue.....

Com. 22 mai R 109 11-13.086

Vendeur..... Obligations.....

Délivrance :

Chose conforme – Effet – Contestation sur la
conformité – Clause fixant le délai pour agir –
Inapplicabilité.....

* Civ. 3 10 oct. C 140 (2) 10-28.309

Inexécution – Défaut de conformité :

Applications diverses * Civ. 3 29 févr. C 37 11-10.318

Changement de numérotation de l’im-
meuble

Civ. 3 10 oct. C 140 (2) 10-28.309

VERIFICATION D’ECRITURE :

Dénégation d’écrite-
ture.....

*Ecrit produit en cours
d’instance*.....

Examen par le juge :

Nécessité..... * Civ. 1 29 févr. C 45 (2) 10-27.332

Office du juge – Détermination..... Civ. 1 12 juin C 134 11-18.438

« Civ. 1 28 nov. C 251 (1) 10-28.372

	Jour mois	Déci- sion	Numéro	N° de pourvoi
--	--------------	---------------	--------	---------------

VOIRIE :

Chemin d'exploita- tion.....	<i>Définition</i>	Chemin servant à la communication entre di- vers fonds ou à leur exploitation – Usage agricole – Nécessité (non).....	Civ. 3	3 mai	R	66	11-15.010
---------------------------------	-------------------------	---	--------	-------	---	----	-----------

LISTE DES RUBRIQUES CONTENUES DANS L'INDEX
TRIBUNAL DES CONFLITS

	<u>Pages</u>		<u>Pages</u>		<u>Pages</u>
A				S	
AVOCAT.....	3	EXPROPRIATION.....	6	SEPARATION DES POU- VOIRS	10
C		I		T	
COMMUNE.....	4	IMPOTS ET TAXES.....	7	TRANSPORTS ROUTIERS.....	14
CONVENTION EURO- PEENNE DES DROITS DE L'HOMME	4	M		V	
D		MARCHE PUBLIC.....	8	VOIRIE.....	15
DOMAINE.....	5	P			
E		POSTES ET COMMUNICA- TIONS ELECTRONIQUES...	9		
ENSEIGNEMENT.....	6				

LISTE DES RUBRIQUES CONTENUES DANS L'INDEX
AVIS DE LA COUR DE CASSATION

	<u>Pages</u>		<u>Pages</u>		<u>Pages</u>
A		E		P	
ALSACE-MOSELLE	19	ENTREPRISE EN DIF-		PARTAGE	23
APPEL CIVIL	19	FICULTE (loi du 26 juil-		PROCEDURE CIVILE	23
		let 2005)	21		
C		N		S	
CASSATION	20	NATIONALITE	22	SYNDICAT PROFESSION-	
CHOSE JUGEE	20			NEL	24
CONVENTIONS INTERNA-					
TIONALES	20				

**LISTE DES RUBRIQUES CONTENUES DANS L'INDEX
ARRETS DES CHAMBRES**

	Pages		Pages		Pages
A				D	
ABSENCE	27	BOURSE.....	47	DELAIS	84
ACCIDENT DE LA CIRCULATION	27	C		DEPOT.....	84
ACCIDENT DU TRAVAIL	28	CASSATION	49	DESSINS ET MODELES	84
ACTE DE COMMERCE	28	CAUTIONNEMENT	51	DIVORCE, SEPARATION DE CORPS.....	84
ACTION EN JUSTICE	29	CESSION DE CREANCE	52	DONATION	86
ACTION OBLIQUE.....	29	CHASSE	52	DOUANES	87
ACTION PAULIENNE.....	29	CHOSE JUGEE.....	53	DROIT MARITIME.....	87
ACTIONS POSSESSOIRES.....	29	COMMUNAUTE EUROPEENNE	54	E	
ADJUDICATION.....	29	COMMUNE.....	54	EAUX	88
AGENT COMMERCIAL.....	30	COMPENSATION	54	EFFET DE COMMERCE.....	88
AGENT IMMOBILIER	30	COMPETENCE.....	54	ELECTIONS.....	88
AGRICULTURE	30	CONCURRENCE.....	55	ELECTIONS PROFESSIONNELLES.....	88
AIDE JURIDICTIONNELLE	30	CONCURRENCE DELOYALE OU ILLICITE	57	EMPLOI.....	91
ALSACE LORRAINE	31	CONFLIT COLLECTIF DU TRAVAIL.....	57	ENERGIE	92
ALSACE-MOSELLE.....	31	CONFLIT DE JURIDICTIONS.....	58	ENSEIGNEMENT.....	92
AMENDE	31	CONFLIT DE LOIS	60	ENTREPRISE EN DIFFICULTE (loi du 25 janvier 1985).....	93
ANIMAUX	31	CONSTRUCTION IMMOBILIERE	61	ENTREPRISE EN DIFFICULTE (loi du 26 juillet 2005).....	95
APPEL CIVIL	32	CONTRAT D'ENTREPRISE	62	ETAT	99
ARBITRAGE.....	33	CONTRAT DE TRAVAIL, DUREE DETERMINEE	63	ETAT CIVIL	99
ARCHITECTE ENTREPRENEUR.....	34	CONTRAT DE TRAVAIL, EXECUTION.....	64	ETRANGER	99
ASSOCIATION.....	35	CONTRAT DE TRAVAIL, FORMATION.....	69	EXECUTION PROVISOIRE.....	101
ASSOCIATION SYNDICALE.....	35	CONTRAT DE TRAVAIL, RUPTURE	69	EXPERT-COMPTABLE ET COMPTABLE AGREE.....	101
ASSURANCE (règles générales).....	35	CONTRATS DE DISTRIBUTION.....	75	EXPERT JUDICIAIRE	101
ASSURANCE DE PERSONNES.....	36	CONTRATS ET OBLIGATIONS.....	75	EXPROPRIATION POUR CAUSE D'UTILITE PUBLIQUE	102
ASSURANCE DOMMAGES	37	CONTRATS ET OBLIGATIONS CONVENTIONNELLES.....	76	F	
ASSURANCE MUTUELLE.....	38	CONVENTION EUROPEENNE DES DROITS DE L'HOMME	77	FILIATION.....	103
ASSURANCE RESPONSABILITE.....	38	CONVENTIONS INTERNATIONALES	79	FONCTIONNAIRES ET AGENTS PUBLICS.....	103
ASTREINTE (loi du 9 juillet 1991).....	38	COPROPRIETE.....	82	FONDS DE GARANTIE	103
AUTORITE PARENTALE.....	38	COURS ET TRIBUNAUX	83	FORMATION PROFESSIONNELLE.....	104
AVOCAT.....	39				
B					
BAIL (règles générales)	41				
BAIL COMMERCIAL.....	41				
BAIL D'HABITATION	43				
BAIL RURAL	44				
BANQUE.....	46				
BORNAGE.....	47				

425129999-000513 – Imprimerie de la Direction de l'information légale et administrative, 26, rue Desaix,
75727 Paris Cedex 15

N° D'ISSN : 0755-5458

N° de CPPAP : 0503 B 05161

Le directeur de la publication : Le président de chambre à la Cour de cassation, directeur du service de documentation, d'études et du rapport : Daniel TARDIF

Reproduction sans autorisation interdite – Copyright Service de documentation et d'études

Le bulletin d'information peut être consulté sur le site internet de la Cour de cassation :

<http://www.courdecassation.fr>



Diffusion
Direction de l'information
légale et administrative
Les éditions des *Journaux officiels*
tél. : 01 40 15 70 10
www.ladocumentationfrancaise.fr

